

BAD KATTA LOG

2022 | 2023
BRUTTOPREISE

evenes

Vom Badezimmer zum Wohlfühlbad

RUNDUMSERVICE



PROFESSIONELLE BADBERATUNG – EGAL WO SIE SIND

Unser Badberater-Team weiß, worauf es bei der Badplanung ankommt und geht dabei ganz individuell auf die unterschiedlichsten Wünsche, Vorstellungen und Besonderheiten ein.

Mit viel Know-how und Kreativität erstellt es eine professionelle 3D-Planung, wodurch das neue Badezimmer bereits zu Beginn der Planungsphase zum Greifen nah ist. Maßstabsgetreu und mit den ausgewählten Artikeln entsteht so ein Raum, der aus verschiedenen Perspektiven betrachtet werden kann.

BERATUNG VOR ORT

– IN UNSERER AUSSTELLUNG IN BALINGEN

Auf 1.200 m² lässt sich das neue Bad von Anfang an mit allen Sinnen erleben. Zahlreiche Gestaltungsmöglichkeiten garantieren Inspiration und Faszination – alle mit viel Liebe zum Detail und dem gewissen Etwas.

Begeben Sie sich schon jetzt auf einen digitalen Rundgang und tauchen Sie zuhause in unsere Badausstellung ein.

www.weinmann-schanz.de/badausstellung

ONLINE BERATUNG

– PER VIDEO-CHAT

Ein Besuch in unserer Badausstellung ist nicht möglich? Kein Problem! Holen Sie sich unser Badberater-Team samt der Badausstellung in Ihr Wohnzimmer oder auf die Baustelle.

Per Video-Chat sind unsere Profis kontaktlos, aber dennoch ganz persönlich und individuell für Sie da.

Vereinbaren Sie am besten gleich einen Termin und machen Sie so den ersten Schritt auf dem Weg zu Ihrem Wunschbad.

Telefon: 07433.98 92 9751

E-Mail: ausstellung@weinmann-schanz.de



DER WS BADPLANER FÜR ZUHAUSE – ONLINE ODER PER APP

Sie möchten gleich mit der Planung loslegen? Nutzen Sie schnell und einfach den kostenfreien 3D-Badplaner WS ViPlan.

Ganz bequem von zuhause aus. So können Sie bereits vorab eine einfache Badplanung erstellen und unseren Beratern vor dem Termin zukommen lassen.

Alle Informationen zum WS Badplaner finden Sie unter:
www.weinmann-schanz.de/ws-viplan



INN

HA

LT



BADINSPIRATION **2-45**



BADMÖBEL **46-89**



DUSCHABTRENNUNGEN **90-135**



BADE-/DUSCHWANNEN **136-155**



BADKERAMIK/
BETÄTIGUNGSPLETTEN **156-185**

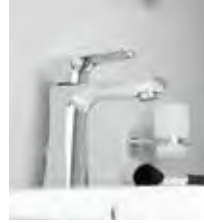

BADARMATUREN **186-227**

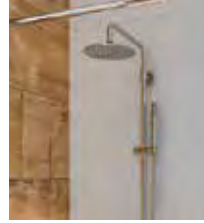

DUSCHBRAUSEN **228-259**

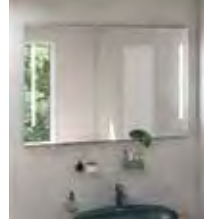

BADSPIEGEL **260-277**



BADACCESSOIRES **278-323**



BARRIEREFREI/
ALTERSGERECHT **324-335**



KÜCHENARMATUREN **336-351**

BADINSPIRA

JEDER RAUM HAT DAS POTENZIAL



Sie planen ein neues Badezimmer oder eine Badsanierung? Sie möchten den Raum neu einrichten und suchen Inspirationen und Gestaltungsbeispiele? Lassen Sie Ihr Bad einzigartig werden! Wir helfen Ihnen mit jeder Menge kreativer Ideen, Ihr Bad ganz nach Ihren Wünschen und Ihrem Geschmack einzurichten. Auf den folgenden Seiten finden Sie Komplettbäder mit verschiedenen Gestaltungs- und Ausstattungsbeispielen, die Sie nicht nur auf dem Papier erleben können.



AR (Augmented Reality) – Das faszinierende Baderlebnis

Mit der AR-App von WS Weinmann & Schanz werden unsere Badideen lebendig. Die Technologie ermöglicht es, die Bäder als virtuelles 3D-Modell oder per direktem Raumzugang zu erleben.

So einfach geht es:

Für das 3D-Modell wird der QR-Code, welcher neben dem jeweiligen Bad-Grundriss zu finden ist, mit dem Smartphone oder Tablet gescannt. Die AR-App projiziert dann im Display das abgebildete Bad in 3D. Dreht man das Blatt mit dem Plan oder das Tablet/Smartphone, verändert sich entsprechend die Perspektive. So kann man das Bad von allen Richtungen betrachten und hineinzoomen.

Treten Sie ein!

Sie wollen das Bad direkt betreten? Kein Problem. Die Funktion 1:1 ermöglicht den Zugang in das Badezimmer – so, als würden Sie schon darin stehen und sich umblicken.

Betrachten Sie den Waschplatz, die Dusche oder den gesamten Raum von allen Seiten. Erleben Sie dabei, wie die ausgewählten Artikel aus den aktuellen Kollektionen originalgetreu und in 3D aussehen.

Worauf warten Sie noch? Mit AR ist das Wunschbad zum Greifen nah und ganz bestimmt entdecken Sie dabei auch die eine oder andere Idee für Ihr Badezimmer.

Von der Skizze zum 3D Erlebnis!



JETZT MIT AR DAS BAD
IN 3D ERLEBEN!



Laden im
App Store

JETZT MIT
Google Play

TION

ZUR WOHLFÜHLOASE

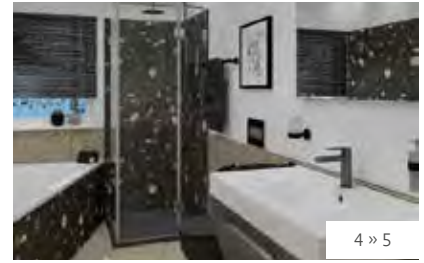

MORUKA

4 » 5



BRAVO

6 » 7



ALMANDRO

8 » 9

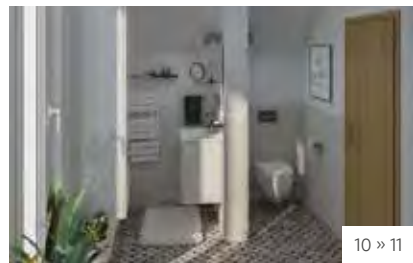

JICARO

10 » 11



ESCONDIDO

12 » 13



COELLO

14 » 15



MESAY

16 » 17



YUCAO

18 » 19



NAYA

20 » 21



BARIMA

22 » 23



SURUBI

24 » 25

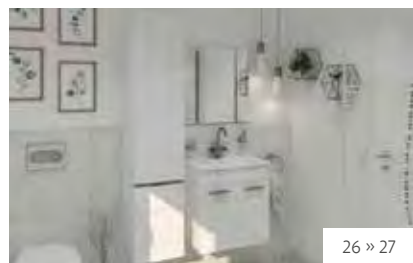

NECHI

26 » 27



ELVITA

28 » 29



GUIRA

30 » 31



TUPARRO

32 » 33

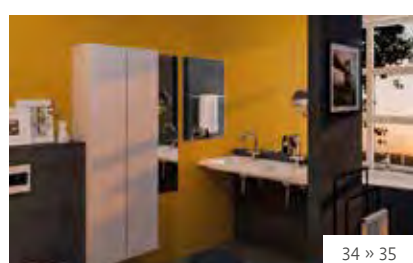

LIMONES

34 » 35

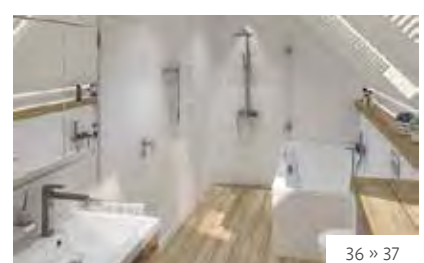

NARANJOS

36 » 37

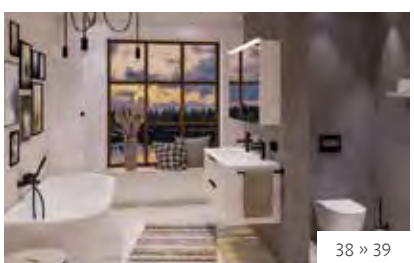

MISMALOYA

38 » 39

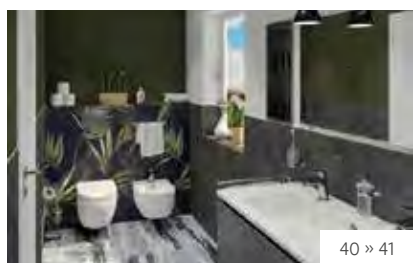

BOJAVA

40 » 41

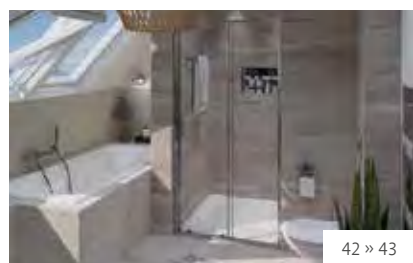

COROZAL

42 » 43



MOMPOS

44 » 45

INSPIRATION **MORUKA** Raumbespiel 217 x 345 cm | 6,2 m²



3| DUSCHE

2| BADEWANNE

1| WASCHPLATZ

4| WC

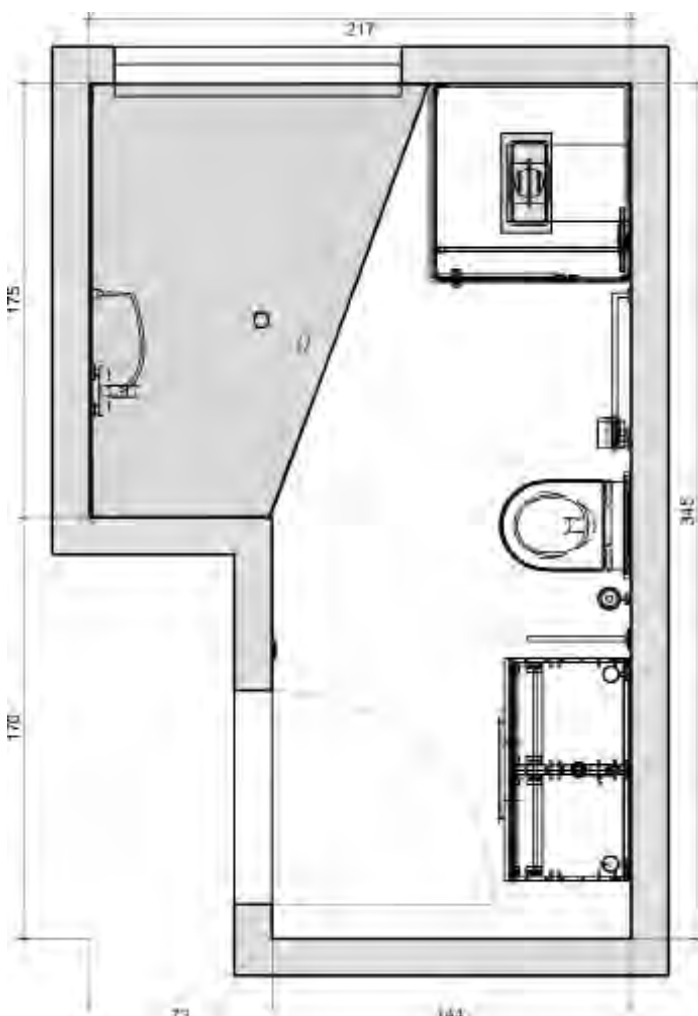
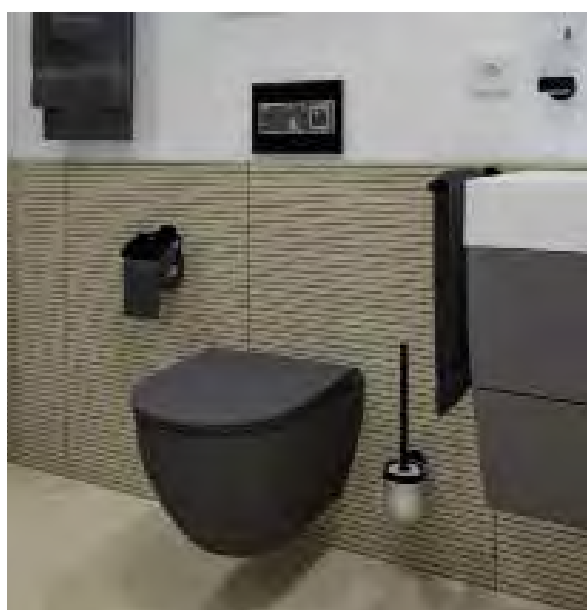

1 WASCHPLATZ	Bestell-Nr.	Seite
Waschtischunterschrank Enna mit Waschtisch aus Mineralguss	93 924 17	54
Spiegel mit beleuchteter Zierblende	93 924 21	55
Waschtischmischer Malvinas	93 224 47	216
Becher Eldrid	93 162 70	282
Seifenspender Eldrid	93 162 69	282
Handtuchstange Eldrid, einarmig, starr	93 135 71	283
2 BADEWANNE		
Raumspar-Badewanne Lago II	93 728 31	141
Wannenmischer Malvinas	93 224 55	216
Handbrause-Set Comallo, mit Wandbrausehalter	93 224 35	233
Handtuchhalter Eldrid Nero	93 162 75	283
Brauseschlauch Enzan Nero	93 161 67	235
3 DUSCHE		
Eck-Duschkabine Farfalla, 2 Falttüren, 2-teilig	93 965 17	115
Duschwanne Douffine, Quadrat	93 151 69	155
Brause-System Tabay, mit Thermostat-Brausemischer	93 224 36	253
Duschabzieher Eight, mit Wandhalterung	93 991 23	293
4 WC		
Wand-Tiefspül-WC Elanda	93 190 55	160
WC-Sitz Elanda	93 190 59	160
Betätigungsplatte Emon, eckig	93 963 78	185
Papierrollenhalter Eldrid, mit Deckel	93 162 76	284
WC-Bürstengarnitur Eldrid	93 162 78	285



IN 3D ENTDECKEN

QR-Code mit AR-ViSoft-App scannen und kurz warten bis das Bad in 3D auf Ihrem Gerät erscheint

INSPIRATION **BRAVO** Raumbeispiel 230 x 278 cm | 6,3 m²



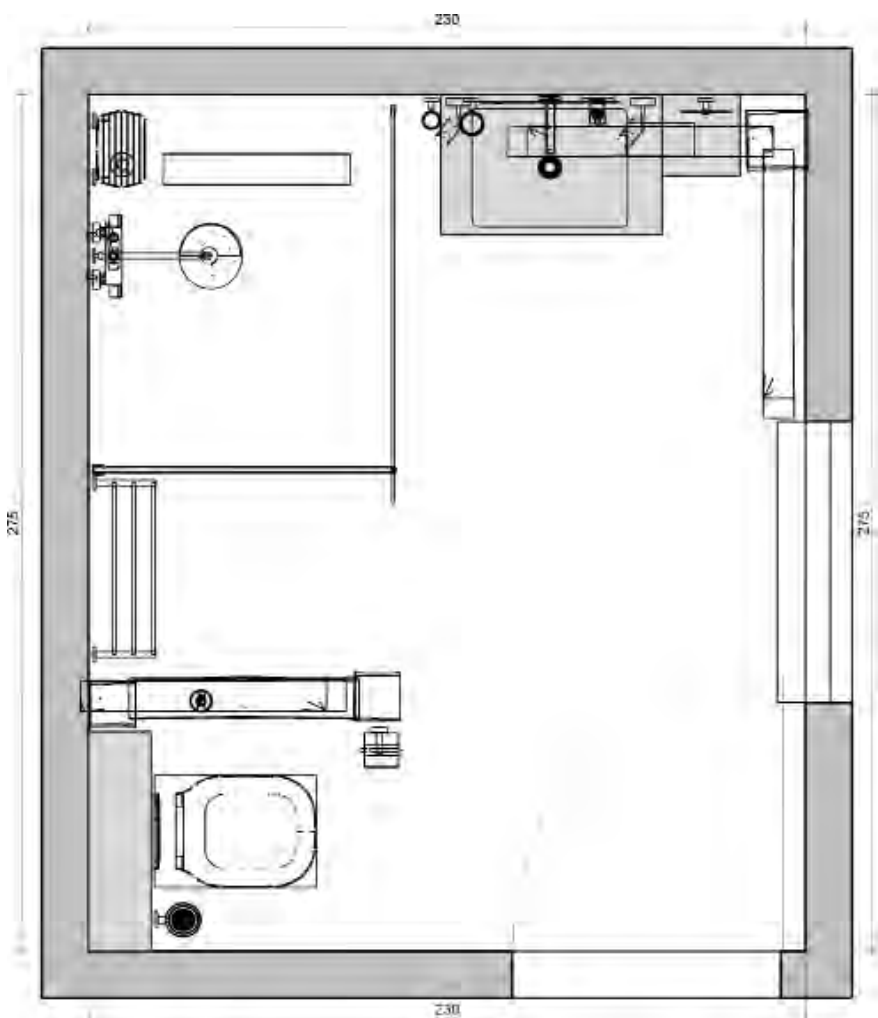
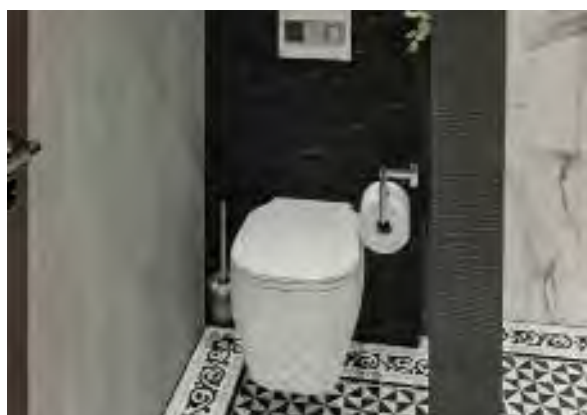
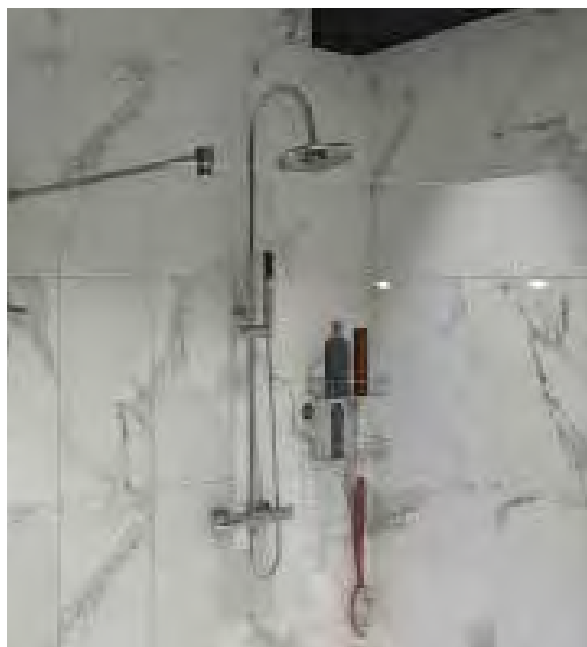

1| WASCHPLATZ

	Bestell-Nr.	Seite
Aufsatz-Waschtisch Happy Hour	93 943 96	170
Spiegel Lierelva	93 906 74	262
Unterputz-Wand-Waschtischmischer Live 2.0	93 993 13	212
Seifenschale Eight	93 920 16	290
Becher Eight	93 920 18	290
Handtuchring Eight	93 920 08	291
Design-Siphon	93 704 53	siehe Onlineshop

3| DUSCHE

Walk-In Duschatrennung Ennai, 1 Seitenwand mit Stabilisierungsstange	93 221 35	92
Brause-System Rhodos	93 700 11	251
Duschkorb 8000, 2 Etagen	93 920 31	308
Badetuchhalter Eight, 3-fach	93 991 18	291
Edelstahl Abdeckung „PLAN“	93 730 10	siehe Onlineshop

4| WC

Wand-Tiefspül-WC Glaze	93 069 48	164
WC-Sitz Glaze	93 069 46	164
Betätigungsplatte Emon, eckig	93 963 81	185
Papierrollenhalter Eight	93 919 92	292
WC-Bürstengarnitur Eight mit spitzem Glas	93 920 01	293



IN 3D ENTDECKEN

QR-Code mit AR-ViSoft-App scannen und kurz warten bis das Bad in 3D auf Ihrem Gerät erscheint

INSPIRATION **ALMANDRO** Raumbespiel 160 x 400 cm | 6,4 m²

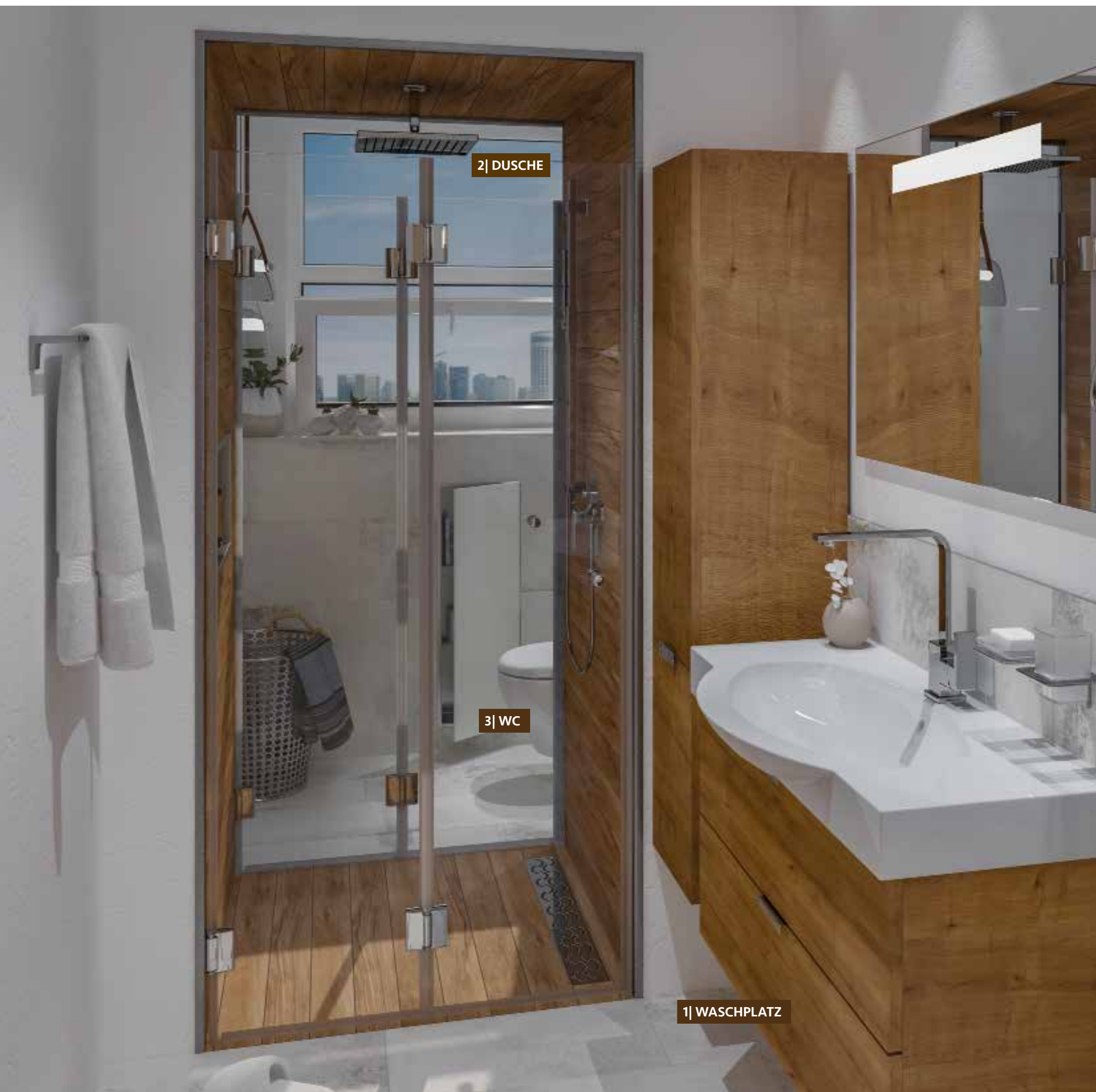

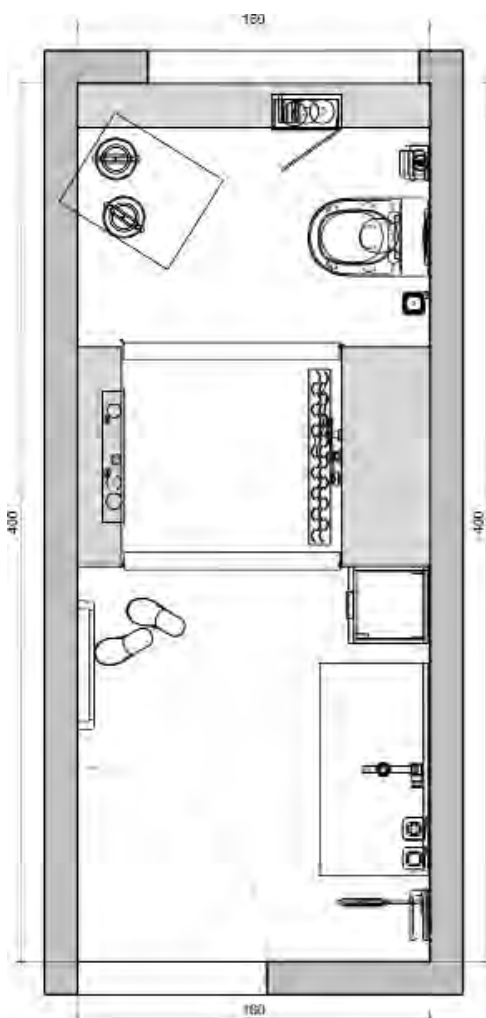
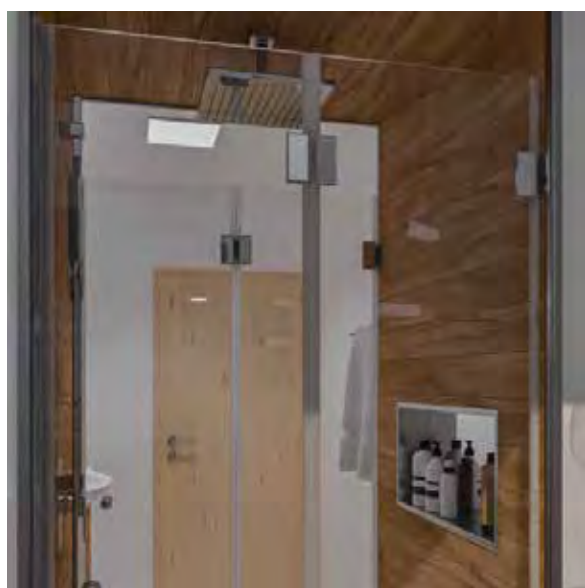

IN 3D ENTDECKEN

QR-Code mit AR-ViSoft-App scannen
und kurz warten bis das Bad in 3D
auf Ihrem Gerät erscheint

1| WASCHPLATZ

	Bestell-Nr.	Seite
Waschtischunterschrank Ebsi mit Waschtisch aus Keramik	93 174 17	78
Hochschrank	93 174 18	78
Spiegel Namsen	93 779 60	264
Waschtischmischer Samba II, seitliche Betätigung, schwenkbar	93 168 13	191
Becher Erico	93 098 07	294
Seifenschale Erico	93 098 08	294
Handtuchhalter Erico, zum Einhängen	93 098 05	294
Kosmetikspiegel Eliam mit LED-Beleuchtung	93 136 66	320

2| DUSCHE

Nischentür Farfalla, 1 Falttür, 2-teilig	93 965 15	122
Brause-Set Cube	93 726 44	245
Unterputz-Wannenmischer Evando	93 064 53	199
Wandanschlussbogen Deluxe	93 704 27	234
Kopfbrause Mellas	93 160 77	237
Decken-Anschlussrohr	93 955 04	241
Edelstahl Abdeckung „WAVE“	93 774 10	siehe Onlineshop
Edelstahl-Wandeinbaunische, offen 600	93 197 22	313
Handtuchhalter Erico, 1-fach	93 098 03	294

3| WC

Wand-Tiefspül-WC Fusion, spülrandlos	93 965 22	166
WC-Sitz Turvo	93 031 48	166
Betätigungsplatte Ecko	93 941 25	184
Papierrollenhalter Erico, mit Deckel	93 098 13	295
WC-Bürstengarnitur Erico	93 098 06	295
Edelstahl-Wandeinbaucontainer, geschlossen 900, 2 Glaseinlegeböden	93 987 24	315

INSPIRATION **JICARO** Raumbeispiel 228 x 290 cm | 6,6 m²



1| WASHPLATZ

3| WC

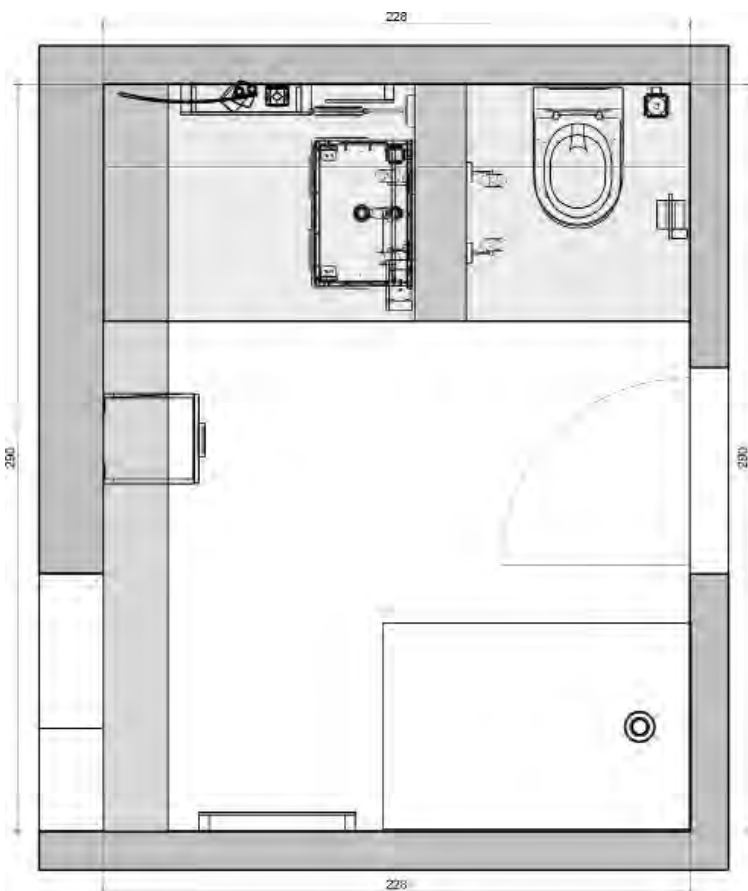

	Bestell-Nr.	Seite
1 WASCHPLATZ		
Badmöbel-Set Neo 2.0, 585 mm Breite	93 176 88	49
- Waschtischunterschrank		
- Spiegel		
Hochschrank, 2 Drehtüren	93 913 90	73
Waschtischmischer Top II, mit geschlossenem Hebel	93 208 01	188
Becher Erva	93 114 91	302
Seifenablage Erva	93 114 90	302
Handtuchhalter Erva, zum Einhängen	93 114 83	302
Ablage Erva	93 114 84	303
Kosmetikspiegel Eliam, mit LED-Beleuchtung	93 136 66	320
2 DUSCHE		
Komplett-Dampfdusche Steam, 2 Schiebetüren und 2 Glas-Fixeile mit Kopfbrause	93 979 80	133
Badetuchhalter Erva, 1-fach	93 114 85	302
3 WC		
Wand-Tiefspül-WC Nuvola	93 706 64	158
WC-Sitz Jari	93 102 63	158
Betätigungsplatte Enzo	93 962 65	184
Papierrollenhalter Erva, rechts	93 114 82	303
WC-Bürstengarnitur Erva	93 114 93	303
4 HEIZKÖRPER		
Handtuchheizkörper Pieve, elektrisch	90 861 20	siehe Onlineshop



IN 3D ENTDECKEN

QR-Code mit AR-ViSoft-App scannen und kurz warten bis das Bad in 3D auf Ihrem Gerät erscheint

INSPIRATION **ESCONDIDO** Raumbeispiel 280 x 380 cm | 7,0 m²



1| WASCHPLATZ

3| WC

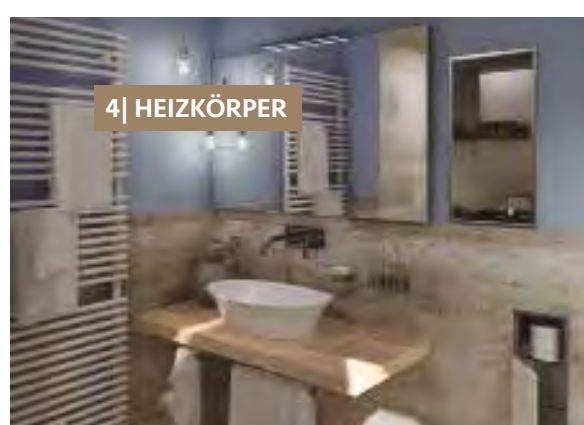

1 WASCHPLATZ	Bestell-Nr.	Seite
Badmöbelkonsole Blata	93 158 93	88
Aufsatz-Waschtisch Earthe 2.0	93 064 57	179
Spiegel Lygna	93 761 39	268
Unterputz-Wand-Waschtischmischer Goodlife	93 153 34	193
Doppelbecher Eldrid	93 135 67	282
Seifenschale Eldrid	93 135 68	282
Handtuchhalter Eldrid, 1-fach, eckig	93 135 84	283
Schaftventil "Klicker" 1 1/4" Chrom	93 090 53	siehe Onlineshop
Edelstahl-Wandeinbaunische, offen 600, 1 Glaseinlegeboden	93 197 29	314
Hochschrank, 2 Drehtüren	93 157 18	77
Hochschrank, 2 Drehtüren	93 157 19	77
Hakenleiste Eldrid, 5-fach	93 135 76	283
2 DUSCHE		
Brause-Set Cube	93 726 44	245
Edelstahl Abdeckung „LINES“	93 774 01	siehe Onlineshop
Unterputz-Wannenmischer Evando	93 064 53	199
Wandanschlussbogen Deluxe	93 704 27	234
Kopfbrause Rumba, Edelstahl gebürstet, rund	93 955 28	239
Wand-Anschlussrohr für Kopfbrausen	93 739 35	240
Fußstütze Eldrid	93 135 78	285
4 WC		
Wand-Tiefspül-WC Mini-Nuvola	93 707 84	159
WC-Sitz Mini-Nuvola	93 707 86	159
Betätigungsplatte Emon, eckig	93 963 77	185
WC-Edelstahl-Einbaucontainer, geschlossen 800, 1 Glastür	93 034 66	316
Papierrollenhalter Eldrid mit Deckel	93 135 97	284
5 HEIZKÖRPER		
Handtuch-Heizkörper Catania	90 019 20	siehe Onlineshop

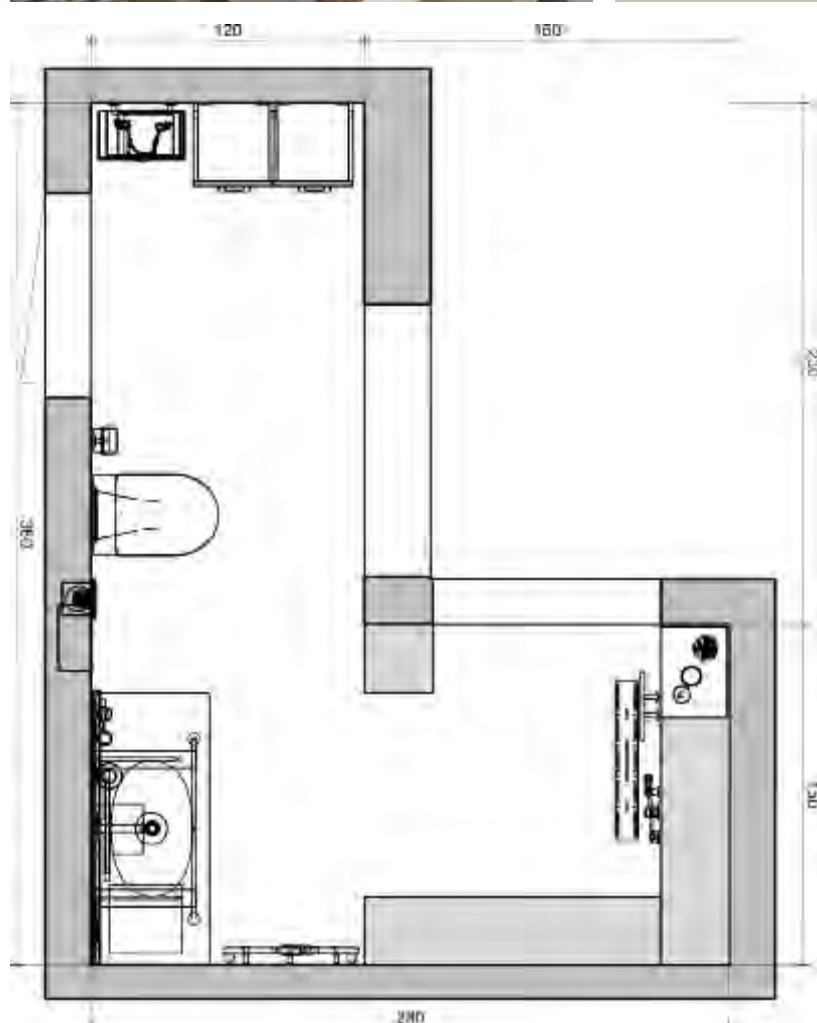

IN 3D ENTDECKEN
 QR-Code mit AR-ViSoft-App scannen
 und kurz warten bis das Bad in 3D
 auf Ihrem Gerät erscheint

INSPIRATION **COELLO** Raumbeispiel 140 x 400 cm | 7,1 m²



2| DUSCHE

3| WC

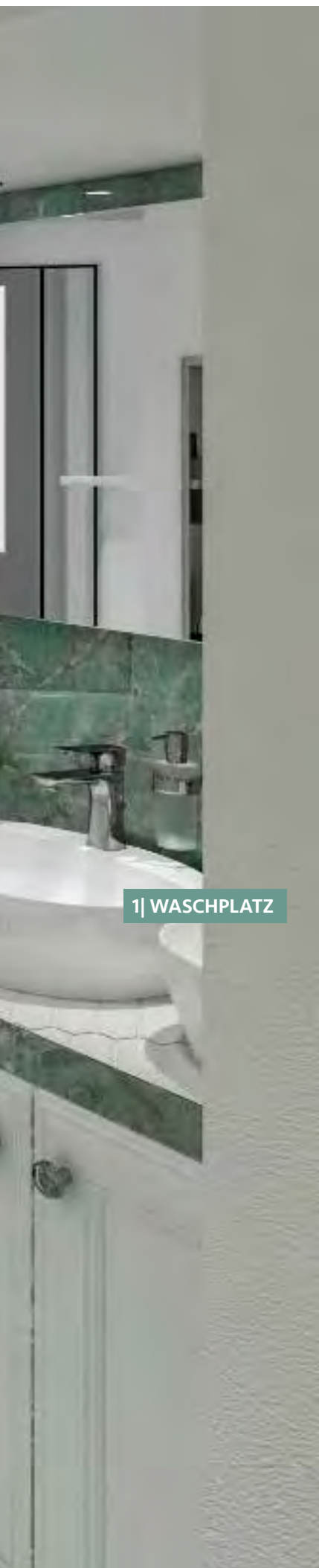

1| WASHPLATZ

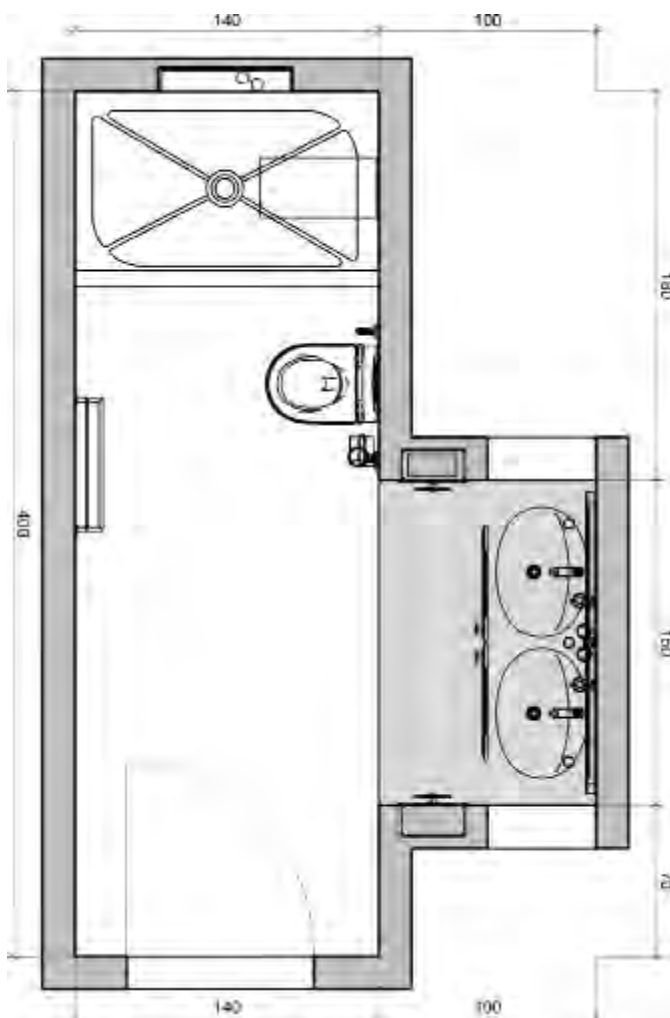

1| WASHPLATZ

	Bestell-Nr.	Seite
Aufsatz-Waschtisch Elanda, 600 mm	93 011 91	161
Spiegel Orkla	93 779 58	265
Edelstahl-Wandeinbaunische, offen 600, 1 Glaseinlegeboden	93 197 29	314
Waschtischmischer Ecol	93 993 22	195
Doppelbecher Eldrid	93 135 67	282
Seifenspender Eldrid	93 135 69	282
Handtuchring Eldrid	93 135 73	283

2| DUSCHE

Nischendusche Eloa 2.0, 1 Schiebetür und 1 Glas-Fixteil	93 107 86	120
Duschwanne Ebby, Rechteck	93 166 76	154
Brause-System Muun mit Thermostat	93 176 21	249
Handtuchhalter Eldrid, 2-fach, eckig	93 135 89	283
Edelstahl-Wandeinbaunische, offen 600	93 197 22	313

3| WC

Wand-Tiefspül-WC Elanda	93 045 83	160
WC-Sitz Elanda	93 045 86	160
Betätigungsplatte Elwa	93 962 68	184
Intim-Hygienedusch-Set Evanna	93 775 67	258
Papierrollenhalter Eldrid eckig	93 135 93	284
WC-Bürstengarnitur Eldrid mit Deckel	93 136 02	285



IN 3D ENTDECKEN

QR-Code mit AR-ViSoft-App scannen und kurz warten bis das Bad in 3D auf Ihrem Gerät erscheint

INSPIRATION **MESAY** Raumbeispiel 250 x 300 cm | 7,5 m²



1| WASHPLATZ

4| WC + BIDET

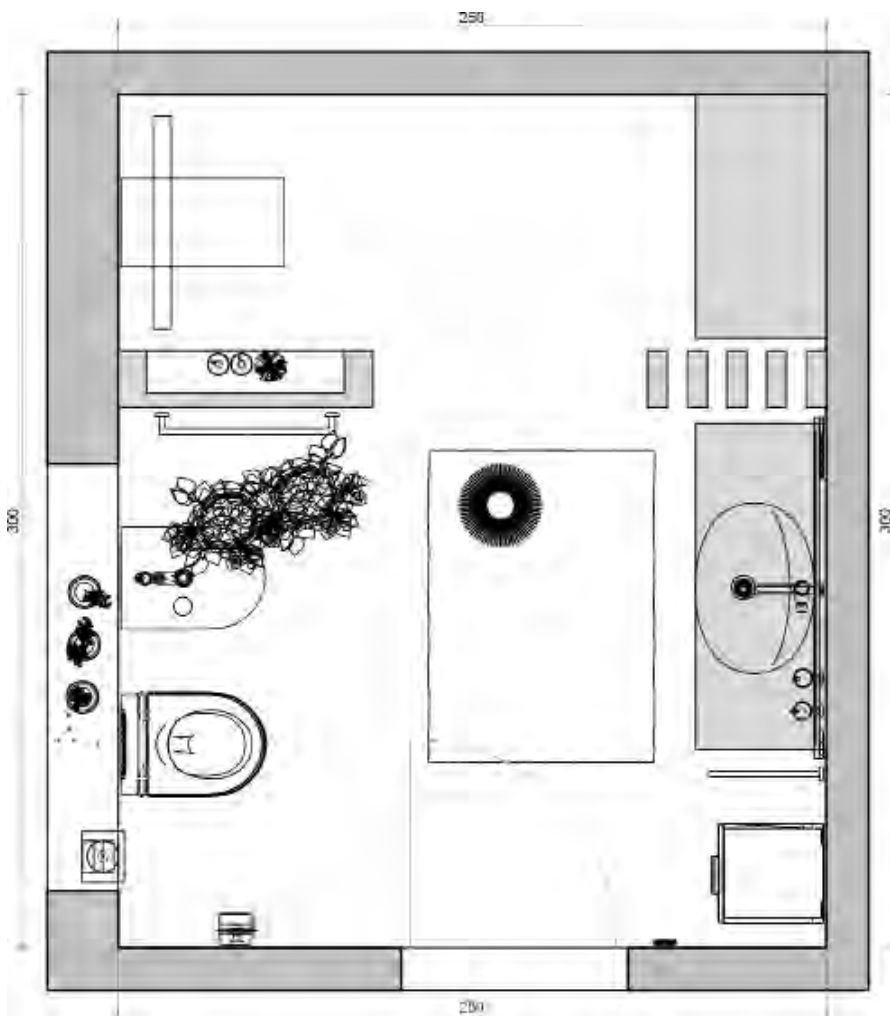
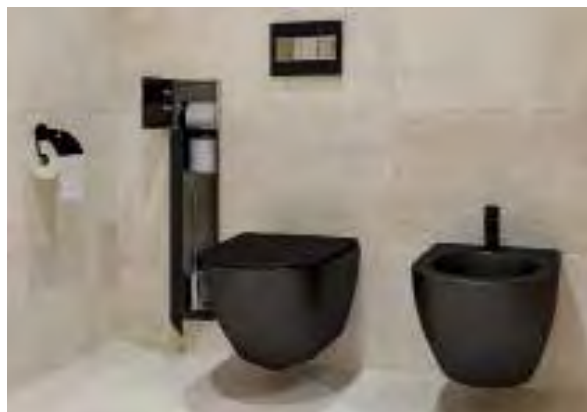

1 WASCHPLATZ	Bestell-Nr.	Seite
Aufsatz-Waschtisch Elanda	93 190 43	161
Spiegel Audna	93 144 36	264
Hochschrank, 2 Drehtüren	93 157 25	83
Waschtischmischer Enzan, seitliche Betätigung, schwenkbar	93 197 61	214
Becher Eldrid	93 162 70	282
Seifenspender Eldrid	93 162 69	282
Handtuchstange Eldrid, einarmig, starr	93 162 71	283
2 DUSCHE		
Duschrückwände-Set, mit Fotomotiven	93 187 83	134
Brausesystem Muun Nero	93 176 22	252
Unterputz-Wand-Waschtischmischer Enzan Nero	93 161 31	214
Handtuchhalter Eldrid Nero	93 162 74	283
3 WC + BIDET		
Wand-Tiefspül-WC Elanda	93 190 55	160
WC-Sitz Elanda	93 190 59	160
Betätigungsplatte Emon, eckig	93 963 82	185
Papierrollenhalter Eldrid, mit Deckel	93 162 76	284
WC-Edelstahl-Einbaucontainer, geschlossen 800, 2 Glastüren	93 986 80	316
Wand-Bidet Elanda	93 190 63	160
Bidetmischer Enzan	93 161 25	214



IN 3D ENTDECKEN

QR-Code mit AR-ViSoft-App scannen und kurz warten bis das Bad in 3D auf Ihrem Gerät erscheint

INSPIRATION **YUCAO** Raumbeispiel 220 x 350 cm | 7,7 m²



2| DUSCHE

1| WASCHPLATZ

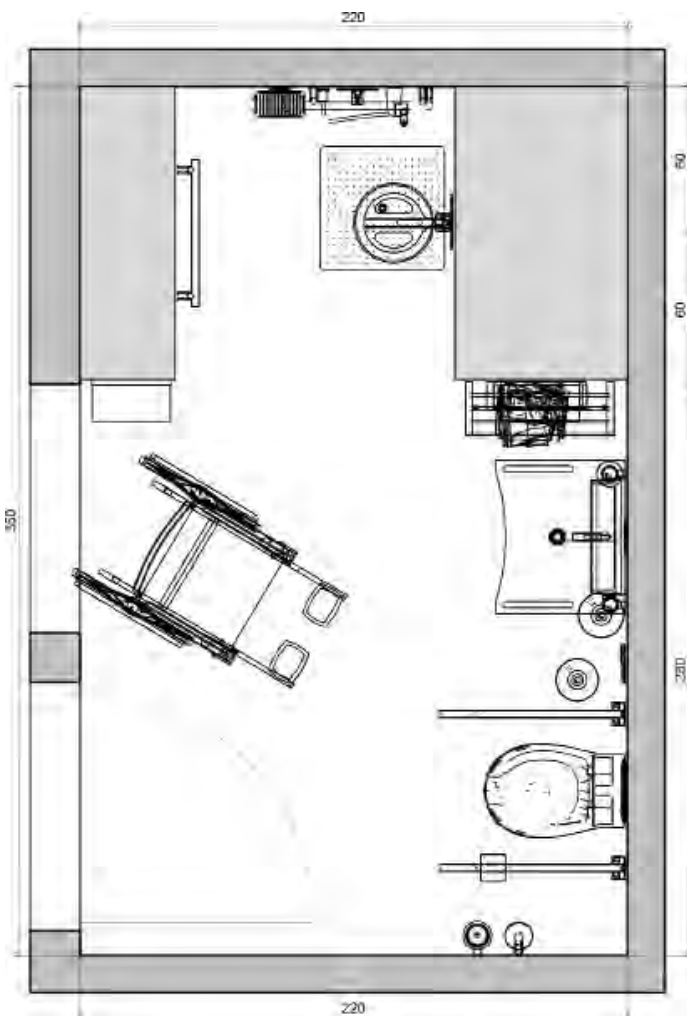

1| WASCHPLATZ

	Bestell-Nr.	Seite
Waschtisch Elida, flach, mit Haltegriffen	93 129 86	327
Kippspiegel Elida, eckig	93 129 92	328
Waschtischmischer Evelia, mittlere Ausführung	93 069 70	210
Seifenschale Eronita	93 114 69	300
Becher Eronita	93 114 70	300
Ablage Eronita	93 114 66	301
Schaftventil "Klicker" 1 1/4" Chrom	93 090 53	siehe Onlineshop

3| DUSCHE

Kopfbrause Rumba, Edelstahl gebürstet, eckig	93 955 24	239
Unterputz-Brausemischer Fertigmontage-Set Evelia	93 069 82	211
Stabhandbrause-Set Evelia, mit Wandbrausehalter	93 700 22	233
Decken-Anschlussrohr für Kopfbrausen	93 739 36	241
Duschklappsitz Elida, rund	93 133 95	334
Winkelgriff Elida, 90°	93 145 03	332
Haltegriff Elida	93 145 02	332
Shampookorb Iris ²	93 043 20	309
Handtuchhalter Eronita, 4-fach, mit Handtuchstange	93 114 67	300
Wandanschlussbogen rund	93 051 79	234

4| WC

Wand-Tiefspül-WC Elida	93 129 77	329
WC-Sitz Elida, Hygiene-Aussparung am Deckel geschlossen	93 129 80	330
Betätigungsplatte Emon, rund	93 963 88	185
Reserve-Papierrollenhalter Elida	93 145 06	331
WC-Bürstengarnitur Eronita	93 114 71	301
Stützklappgriff Elida	93 145 08	331



IN 3D ENTDECKEN

QR-Code mit AR-ViSoft-App scannen und kurz warten bis das Bad in 3D auf Ihrem Gerät erscheint



1| WASHPLATZ

4| WC

2| BADEWANNE

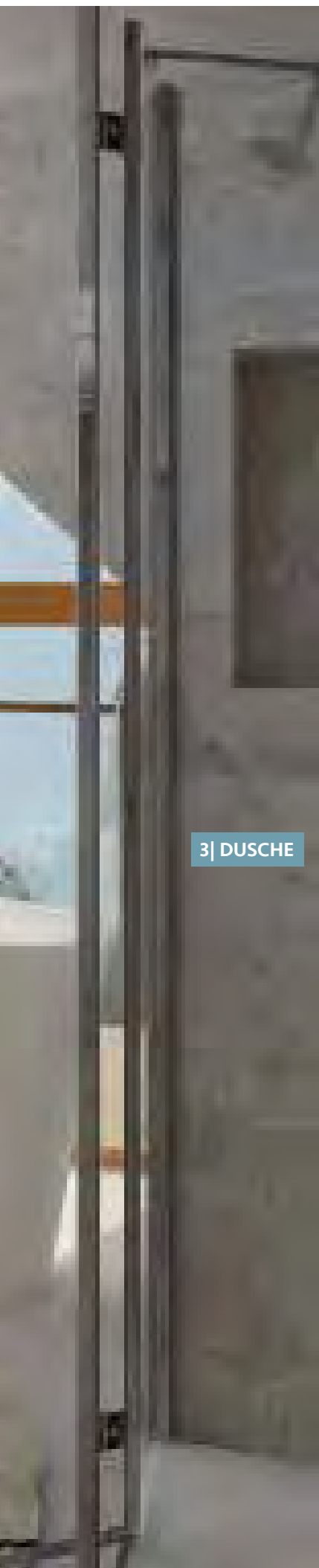

3| DUSCHE

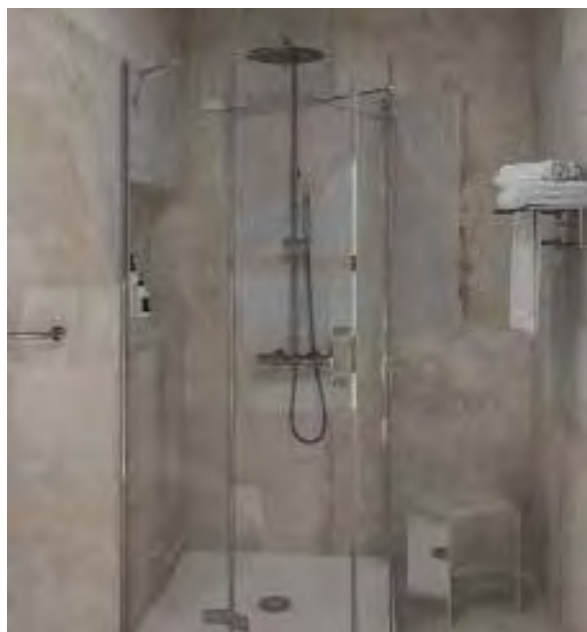

	Bestell-Nr.	Seite
1 WASCHPLATZ		
Waschtischunterschrank Kora mit Waschtisch aus Keramik	93 193 21	65
Spiegel	93 149 76	65
Waschtischmischer Enzan	93 066 75	214
Hochschrank Kora	93 149 56	65
Doppelbecher Eldrid	93 135 67	282
Seifenspender Eldrid	93 135 69	282
Handtuchstange Eldrid, zweiarmig, beweglich	93 135 72	283
Ablage Eldrid	93 135 77	285
2 BADEWANNE		
Badewanne Ovo, freistehend	93 928 52	147
Wannenmischer-Set Kos, bodenstehend, schwenkbar, mit Stabhandbrause	93 709 51	209
Handtuchhalter Eldrid, 1-fach, rund	93 135 88	283
3 DUSCHE		
Eck-Duschkabine Eloa 2.0, 1 Drehtür mit Glas-Fixteil und Stabilisierungsstange, 1 Seitenwand mit Stabilisierungsstange	93 177 26	113
Duschwanne Evje, Quadrat	93 146 60	149
Brause-System Enzan	93 163 98	252
Handtuchablage Eldrid, 4-fach, mit Handtuchstange	93 135 91	284
Fußstütze Eldrid	93 135 78	285
Hocker	93 979 81	323
4 WC		
Wand-Tiefspül-WC Nuvola	93 706 64	158
WC-Sitz Jari	93 102 63	158
Betätigungsplatte Emon, rund	93 963 88	185
Papierrollenhalter Eldrid, mit Deckel	93 135 97	284
WC-Bürstengarnitur Eldrid mit Deckel	93 136 02	285

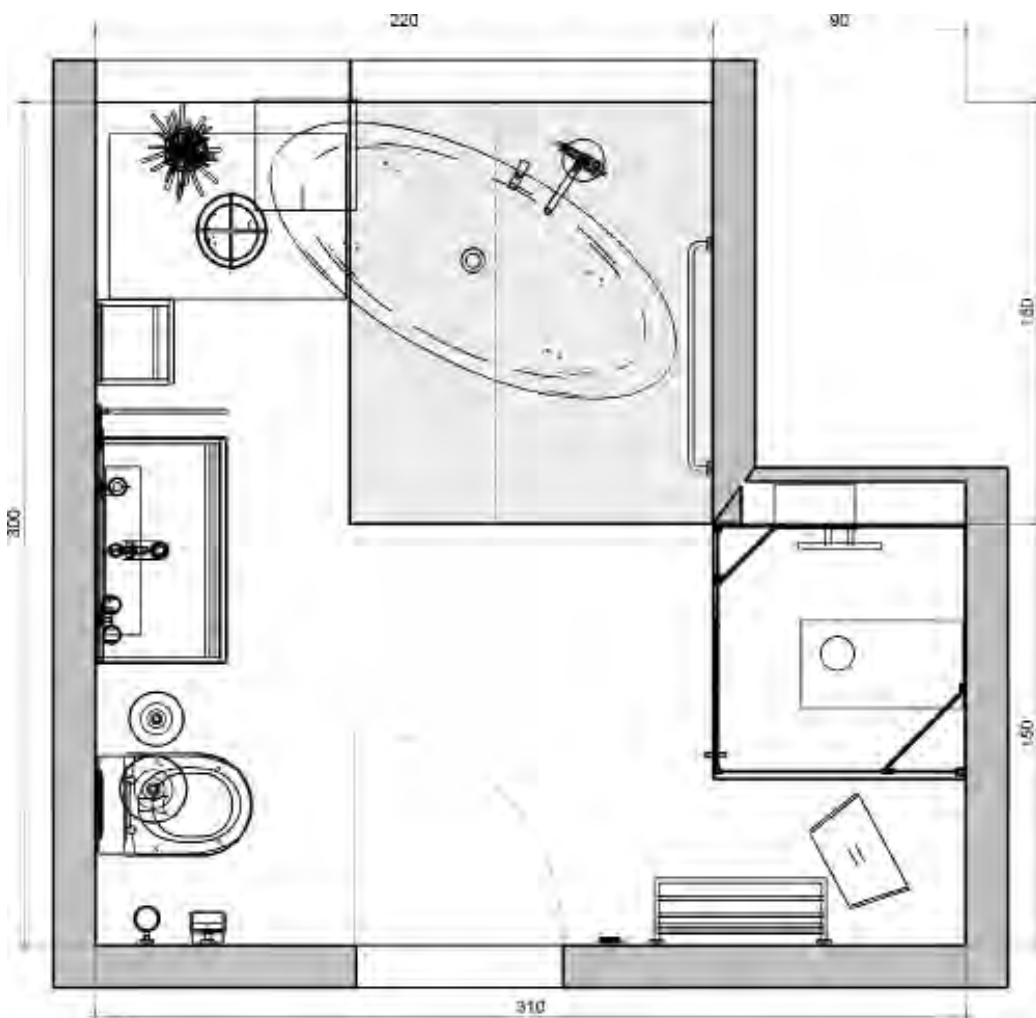

IN 3D ENTDECKEN
 QR-Code mit AR-ViSoft-App scannen und kurz warten bis das Bad in 3D auf Ihrem Gerät erscheint

INSPIRATION **BARIMA** Raumbeispiel 352 x 230 cm | 8,1 m²



3| DUSCHE



1| WASH-PLATZ

2| BADEWANNE

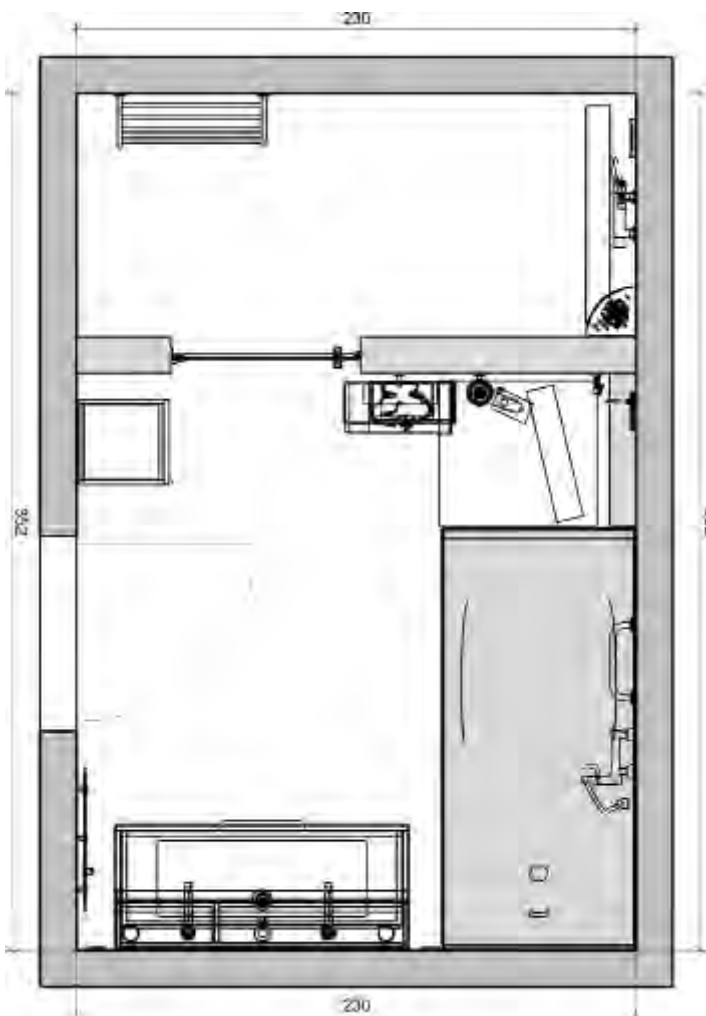

1| WASHPLATZ

	Bestell-Nr.	Seite
Waschtischunterschrank Lossa mit Waschtisch aus Keramik	93 170 50	84
Spiegelschrank Lossa, mit LED-Beleuchtung	93 169 95	85
Hochschrank Lossa	93 170 10	85
Waschtischmischer Diva, hohe Ausführung	93 726 76	197
Becher Elean	93 136 16	286
Seifenspender Elean	93 136 18	286

2| BADEWANNE

Körperform-Badewanne Riga	93 939 10	142
Wannenmischer-Set Diva	93 726 75	197
Wannengriff Elean	93 136 27	289

3| DUSCHE

Nischendusche Farfalla, 1 Drehtür	93 964 75	121
Brause-Set Egmar-INOX	93 062 36	246
Brausethermostat Rumba	93 979 67	226
Duschkorb Erlena, für Eckmontage	93 114 32	311
Edelstahl Abdeckung „PLAN“	93 730 13	siehe Onlineshop
Handtuchhalter Elean, 4-fach, mit Handtuchstange	93 136 34	287
Haken Elean	93 136 23	286
Fönhalter Elean	93 136 19	289
Brauseschlauch Silverline	93 038 70	235



IN 3D ENTDECKEN

QR-Code mit AR-ViSoft-App scannen und kurz warten bis das Bad in 3D auf Ihrem Gerät erscheint

INSPIRATION **SURUBI** Raumbeispiel 202 x 401 cm | 8,1 m²



3| DUSCHE

2| BADEWANNE

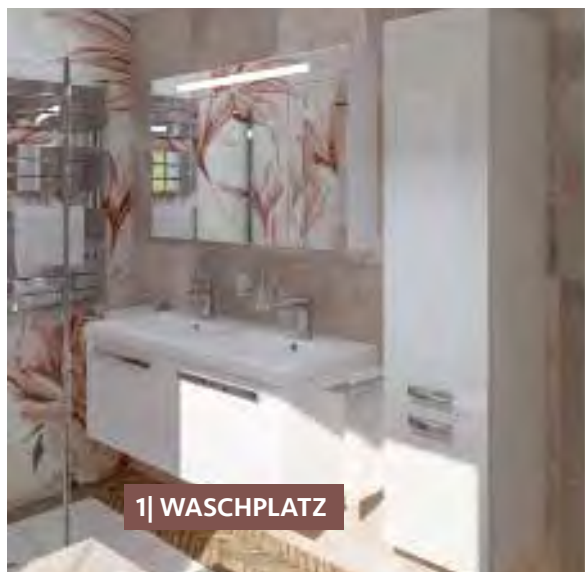

1| WASCHPLATZ

	Bestell-Nr.	Seite
Waschtischunterschrank Ebli mit Doppelwaschtisch aus Mineralguss	93 217 27	83
Spiegelschrank mit beleuchteter Zierblende	93 216 81	271
Hochschrank, 2 Drehtüren	93 913 90	83
Waschtischmischer Evando	93 064 47	198
Becher Rumba	93 954 94	280
Seifenspender Rumba	93 954 95	280
Handtuchhalter Rumba, zweiarmig	93 954 90	280

2| BADEWANNE

Duo-Badewanne Edem	93 968 30	138
Wannenmischer-Set Evando	93 064 51	199

3| DUSCHE

Eck-Duschkabine Eloa 2.0, 1 Drehtür und 1 Seitenwand mit Stabilisierungsstange	93 177 20	111
Duschwanne Ebby, Quadrat	93 045 57	154
Brause-System Nestos	93 160 82	249

4| WC + BIDET

Wand-Tiefspül-WC Fusion, spülrandlos	93 965 22	166
WC-Sitz Turvo	93 031 48	166
Betätigungsplatte Emon, eckig	93 963 81	185
Papierrollenhalter Rumba	93 954 87	281
Reserve-Papierrollenhalter Rumba	93 954 89	281
WC-Bürstengarnitur Rumba	93 954 92	281
Wand-Bidet Fusion	93 943 20	166
Bidetmischer Evando	93 064 50	198



IN 3D ENTDECKEN

QR-Code mit AR-ViSoft-App scannen und kurz warten bis das Bad in 3D auf Ihrem Gerät erscheint

INSPIRATION **NECHI** Raumbeispiel 250 x 350 cm | 8,7 m²



1| WASHPLATZ

3| WC

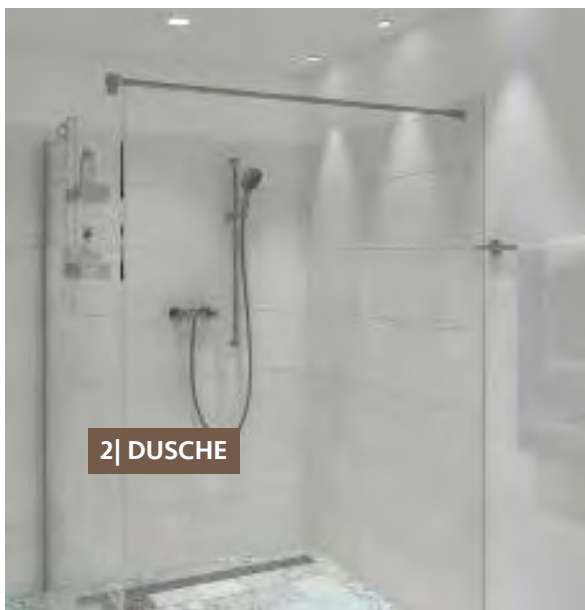

2| DUSCHE



1| WASCHPLATZ

	Bestell-Nr.	Seite
Badmöbel-Set Neo 2.0	93 176 88	49
Hochschrank	93 927 98	87
Waschtischmischer Comi, schwenkbar	93 921 99	222
Becher Rumba	93 954 94	280
Seifenspender Rumba	93 954 95	280
Handtuchring Rumba	93 954 85	280

3| DUSCHE

Walk-In Duschatrennung Jarama, 1 Seitenwand mit Stabilisierungsstange	93 158 50	96
Brause-Set Slim	93 726 42	243
Brausemischer Comi	93 922 00	222
Duscheinhängkorb Erlena, 2 Etagen	93 114 34	311
Handtuchhalter Rumba	93 954 91	280
Edelstahl Abdeckung „WAVE“	93 774 13	siehe Onlineshop
Brauseschlauch Silverline	93 038 70	235

4| WC

Wand-WC Neo 2.0	93 176 79	162
WC-Sitz Neo 2.0	93 183 23	162
Betätigungsplatte Emon, rund	93 963 84	185
Papierrollenhalter Rumba	93 954 87	281
Reserve-Papierrollenhalter Rumba	93 954 89	281
WC-Bürstengarnitur Rumba	93 954 92	281

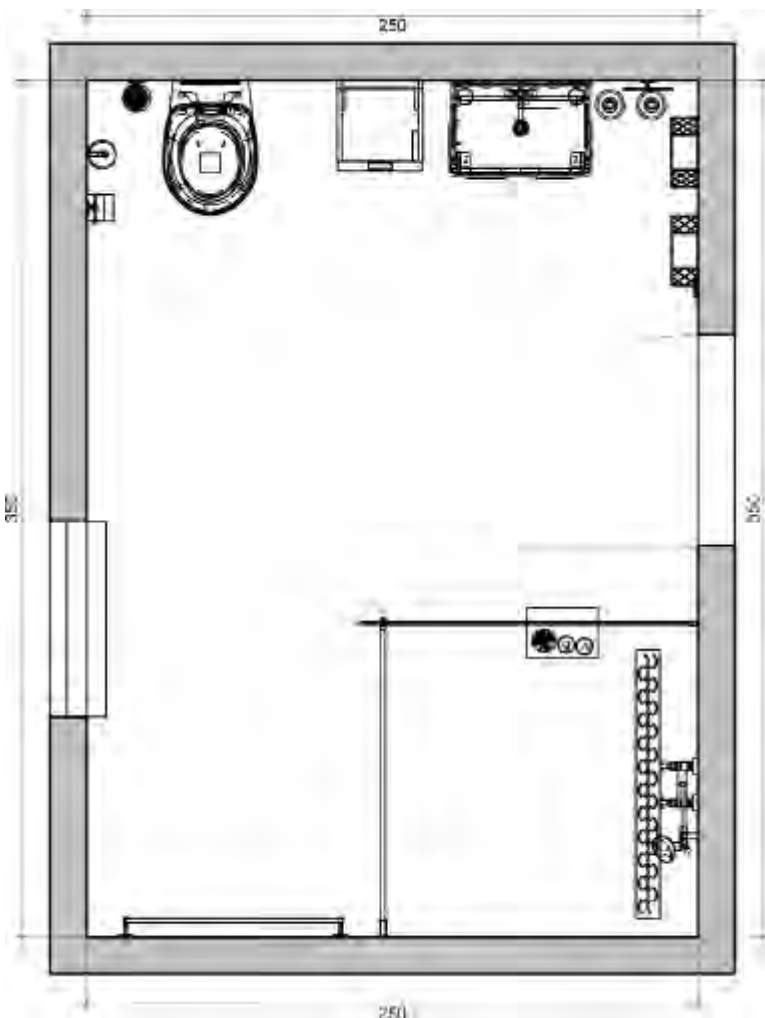

IN 3D ENTDECKEN

QR-Code mit AR-ViSoft-App scannen und kurz warten bis das Bad in 3D auf Ihrem Gerät erscheint



3| DUSCHE

2| BADEWANNE



1| WASCHPLATZ



1| WASCHPLATZ

	Bestell-Nr.	Seite
Waschtischunterschrank Epil mit Waschtisch aus Keramik, 2 Frontauszüge	93 969 52	69
Spiegelschrank mit LED-Beleuchtung	93 958 91	274
Hochschrank Epil	93 971 79	69
Waschtischmischer Comallo medium	93 224 64	218
Handtuchhalter Erva, 2-fach	93 114 86	302

2| BADEWANNE

Eck-Badewanne Edena Corner	93 000 19	140
Wannenmischer Comallo	93 224 72	219
Handbrause-Set Comallo, mit Wandbrausehalter	93 224 76	233
Brauseschlauch Silverline	93 038 70	235

3| DUSCHE

Eck-Duschkabine Eloa 2.0, 1 Drehtür und 1 Seitenwand mit Stabilisierungsstange	93 177 21	111
Duschwanne Douffine, Quadrat	93 151 71	155
Brause-System Comallo, mit Thermostat-Brausemischer	93 224 77	253
Badetuchhalter Erva, 1-fach	93 114 85	302



IN 3D ENTDECKEN

QR-Code mit AR-ViSoft-App scannen und kurz warten bis das Bad in 3D auf Ihrem Gerät erscheint

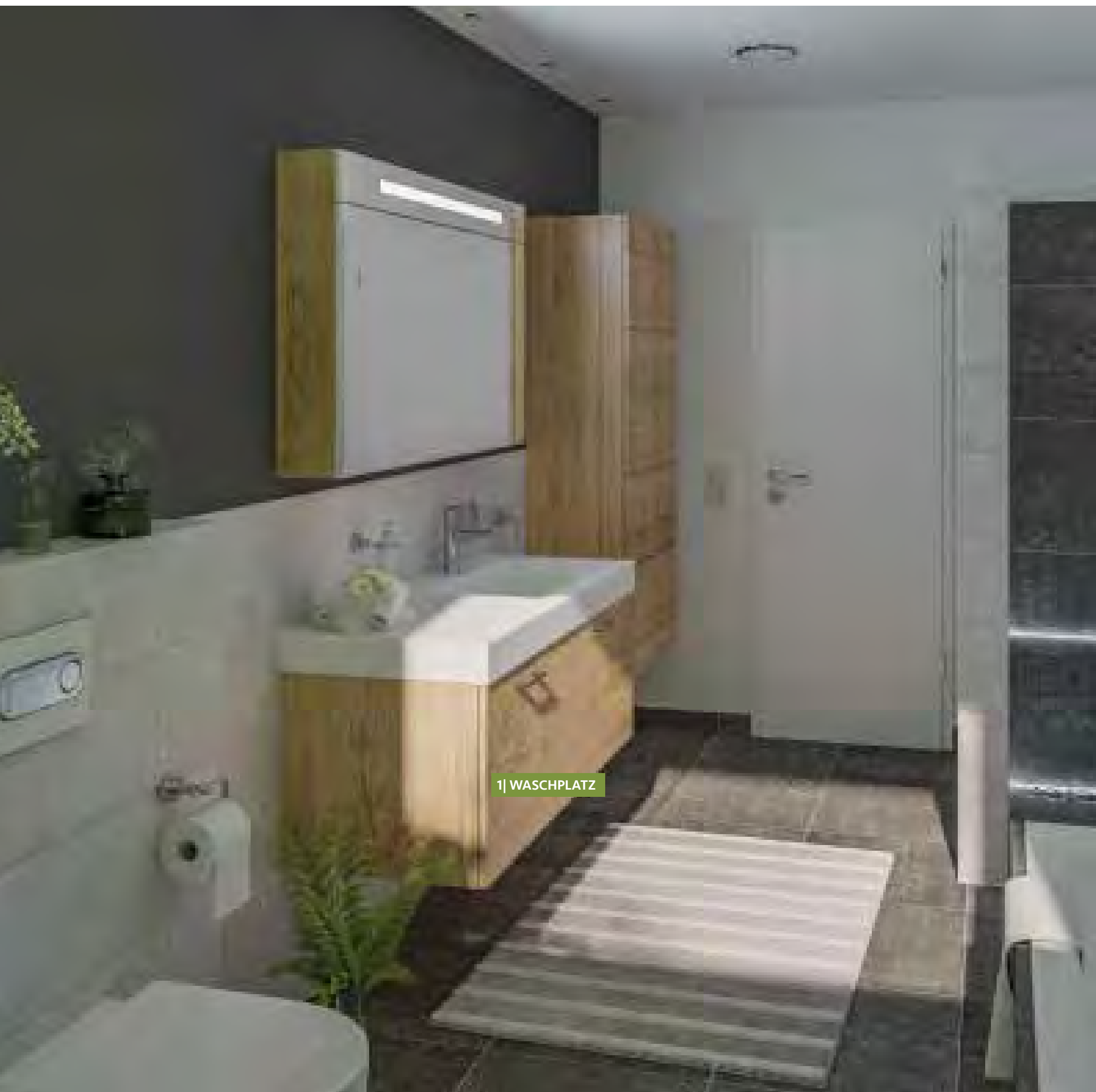

1| WASHPLATZ

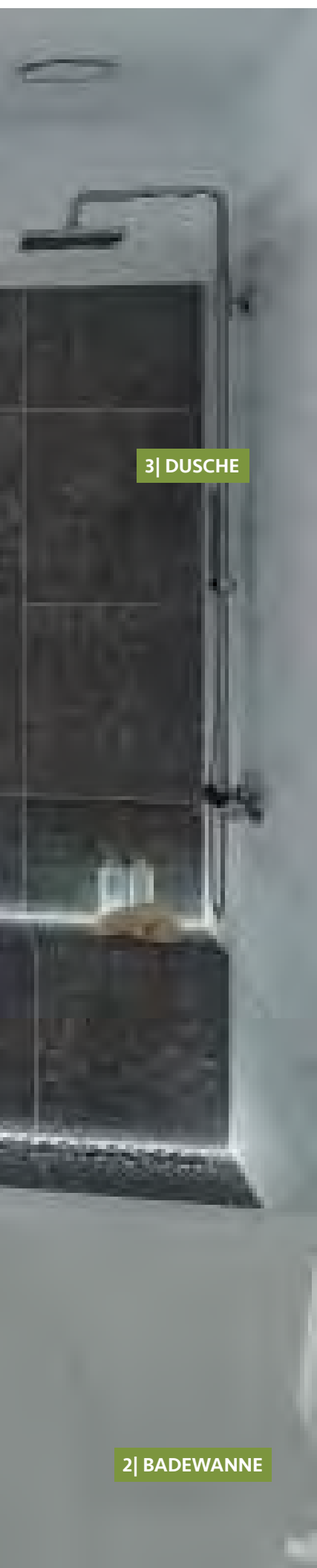

3| DUSCHE

2| BADEWANNE



4| WC

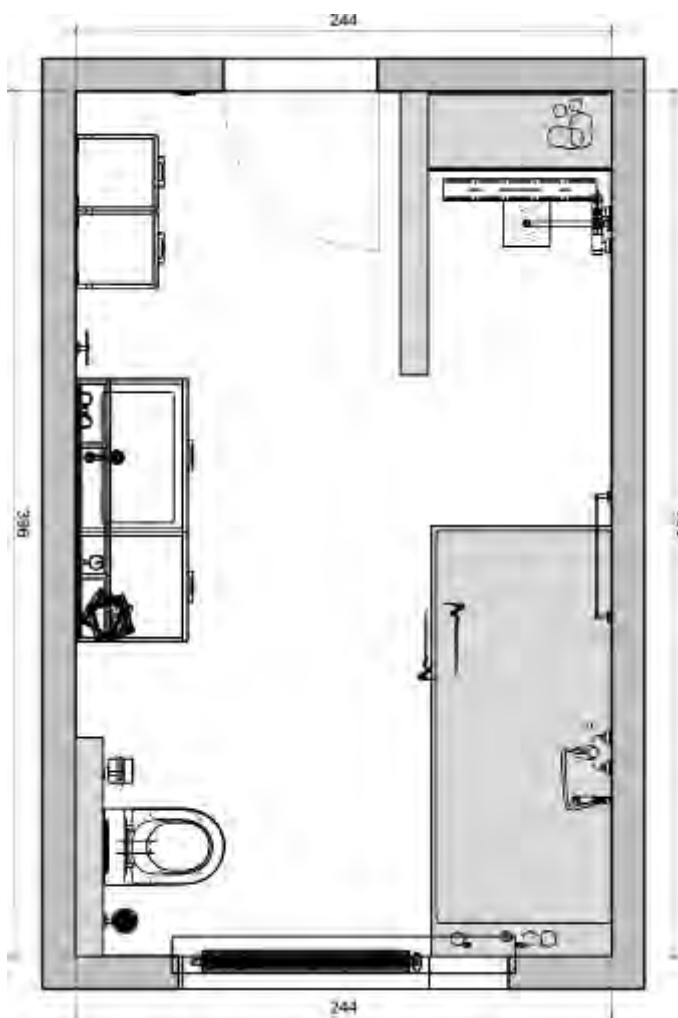
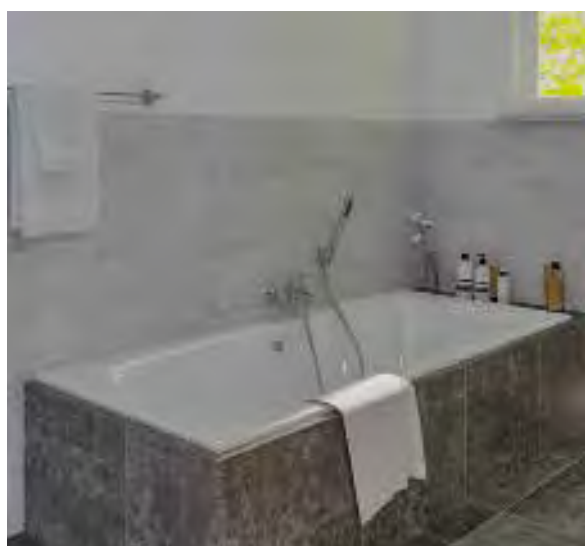

1| WASCHPLATZ

	Bestell-Nr.	Seite
Waschtischunterschrank Empi mit Waschtisch aus Mineralguss	93 157 16	82
Spiegelschrank mit beleuchteter Zierblende	93 157 17	271
Hochschrank, 2 Drehtüren	93 157 18	77
Hochschrank, 2 Drehtüren	93 157 19	77
Waschtischmischer Evelia, mittlere Ausführung	93 069 69	210
Doppelbecher Eight	93 920 21	290
Seifenspender Eight	93 920 23	290
Handtuchring Eight	93 920 08	291

2| BADEWANNE

Duo-Badewanne Edem	93 968 30	138
Wannenmischer Rumba II	93 024 38	189
Stabhandbrause Zen	93 083 50	232
Wandbrausehalter mit konischer Aufnahme	93 022 89	235

3| DUSCHE

Brause-System Karasu	93 188 28	250
Handtuchhalter Eight, 1-fach	93 920 14	291
Edelstahl Abdeckung „LINES“	93 774 01	siehe Onlineshop

4| WC

Wand-Tiefspül-WC Nuvola	93 965 21	158
WC-Sitz Jari	93 102 63	158
Betätigungsplatte Emon, rund	93 963 84	185
Papierrollenhalter Eight	93 919 92	292
WC-Bürstengarnitur Eight mit rundem Glas	93 919 97	293



IN 3D ENTDECKEN

QR-Code mit AR-ViSoft-App scannen und kurz warten bis das Bad in 3D auf Ihrem Gerät erscheint

INSPIRATION **TUPARRO** Raumbeispiel 400 x 245 cm | 9,8 m²





1| WASHPLATZ



2| BADEWANNE

1| WASHPLATZ

	Bestell-Nr.	Seite
Badmöbelkonsole Blata	93 158 93	88
Aufsatz-Waschtisch Elanda, 700 mm	93 193 52	161
Spiegel Namsen	93 779 60	264
Waschtischmischer Evando	93 064 47	198
Seifenspender Eight	93 920 22	290
Design-Siphon	93 704 53	siehe Onlineshop
Ablage Eight	93 920 12	293
Schaftventil Elanda	93 190 53	161
Hocker	93 979 81	323

2| BADEWANNE

Duo-Badewanne Elfrun	93 032 73	143
Wannenmischer-Set Evando	93 064 51	199
Wannengriff Eight	93 920 11	293

3| DUSCHE

Nischendusche Farfalla, 1 Drehtür	93 964 78	121
Duschwanne Eram, Quadrat	93 939 15	152
Brause-System Muun mit Thermostat	93 176 21	249
Duschabzieher Eight mit Wandhalterung	93 991 23	293

4| WC + BIDET

Wand-Tiefspül-WC Elanda	93 190 57	160
WC-Sitz Elanda	93 190 61	160
Betätigungsplatte Emon, eckig	93 963 78	185
Papierrollenhalter Eight	93 919 92	292
Reserve-Papierrollenhalter Eight, senkrecht, für 2 Rollen	93 919 96	292
WC-Bürstengarnitur Eight, mit Deckel	93 920 05	293
Wand-Bidet Elanda	93 190 65	160
Bidetmischer Evando	93 064 50	198
Klickerventil Elanda	93 190 49	161
Handtuchhalter Eight, 1-fach	93 920 13	291

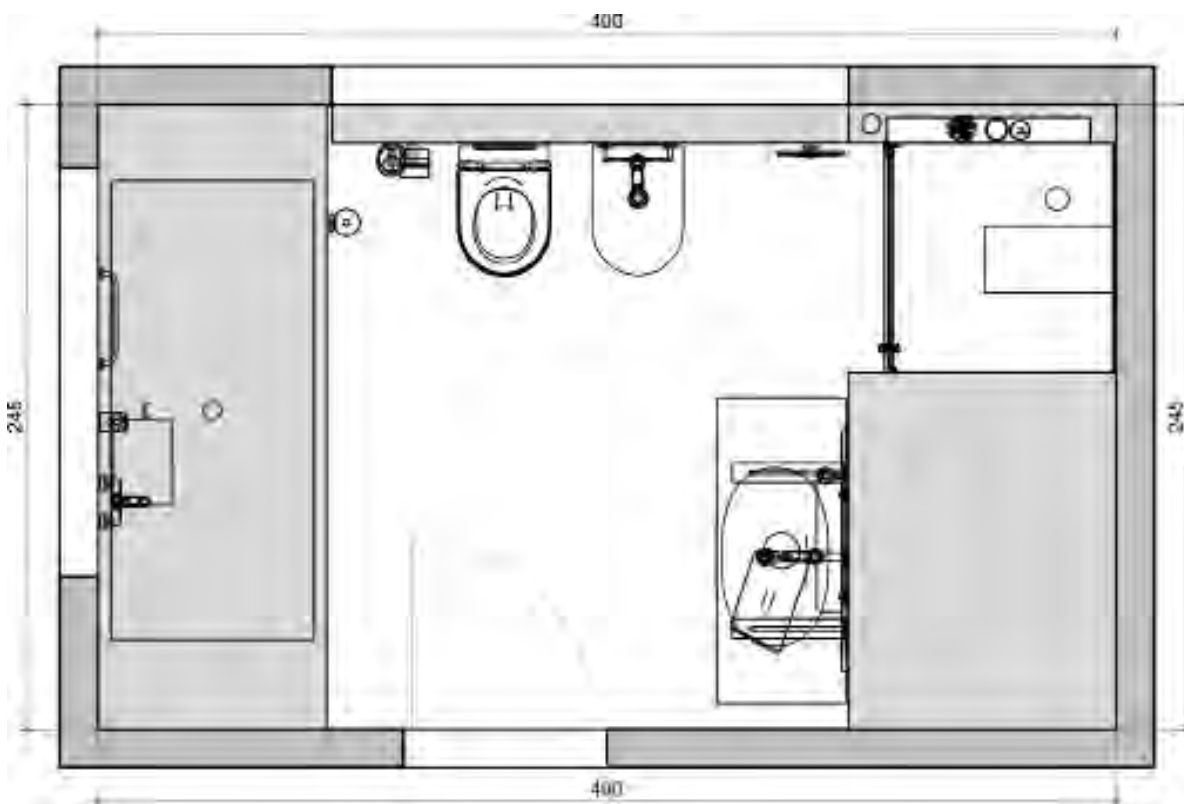

IN 3D ENTDECKEN

QR-Code mit AR-ViSoft-App scannen und kurz warten bis das Bad in 3D auf Ihrem Gerät erscheint

INSPIRATION **LIMONES** Raumbeispiel 460 x 220 cm | 9,9 m²



1| WASCHPLATZ

3| WC

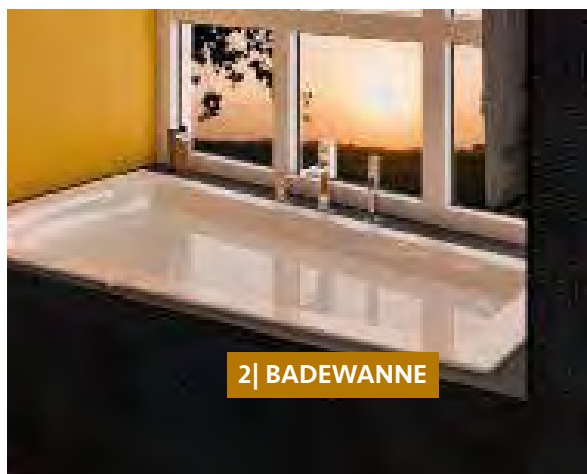

2| BADEWANNE

1| WASCHPLATZ

Waschtisch Trendy	Bestell-Nr. 93 707 57	Seite 168
Spiegel Lierelva	93 906 80	262
Hochschrank Bali	93 158 65	71
Waschtischmischer Skyline, schwenkbar	93 904 96	202
Kosmetikspiegel Ermete mit LED-Beleuchtung	93 114 49	320
Design-Siphon	93 704 53	siehe Onlineshop

2| BADEWANNE

Raumspar-Badewanne Lago I	93 728 27	141
3-Loch Wannenrandmischer-Set Skyline	93 727 05	203
Handtuchhalter Axial, 2-fach	93 923 12	305

3| WC

Wand-Tiefspül-WC Glaze	93 069 48	164
WC-Sitz Glaze	93 069 46	164
Betätigungsplatte Emon, eckig	93 963 81	185
Papierrollenhalter Axial	93 923 10	305
WC-Bürstengarnitur Axial	93 923 18	305

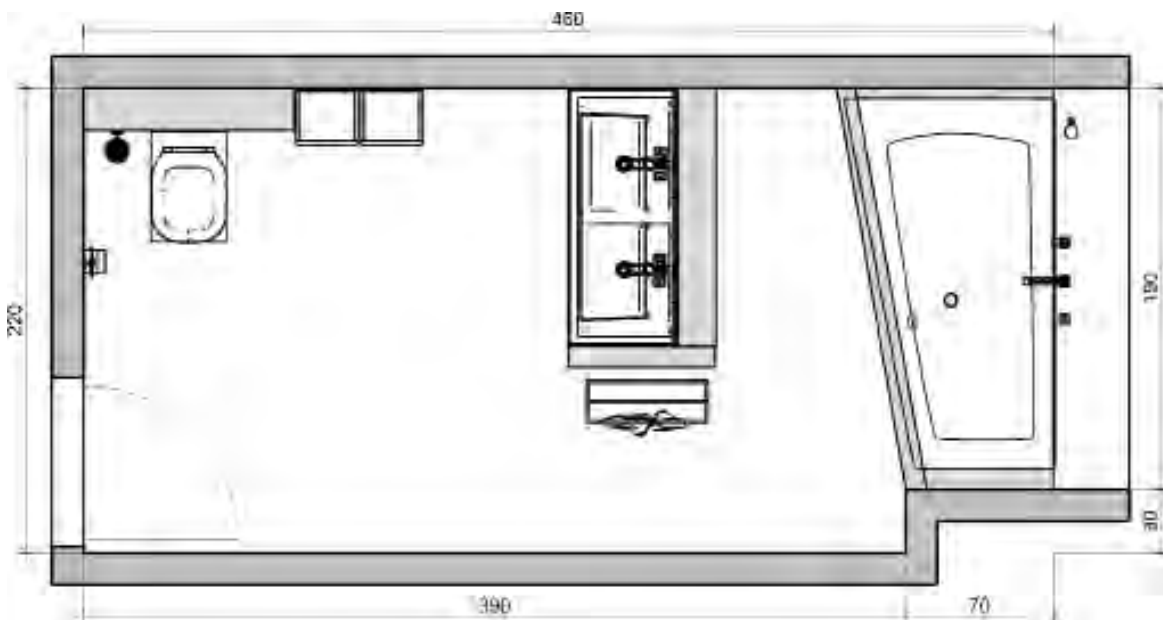

IN 3D ENTDECKEN

QR-Code mit AR-ViSoft-App scannen und kurz warten bis das Bad in 3D auf Ihrem Gerät erscheint

INSPIRATION **NARANJOS** Raumbeispiel 205 x 491 cm | 10,1 m²





4| WC + BIDET



IN 3D ENTDECKEN

QR-Code mit AR-ViSoft-App scannen
und kurz warten bis das Bad in 3D
auf Ihrem Gerät erscheint

1| WASCHPLATZ

	Bestell-Nr.	Seite
Waschtischunterschrank Ebli mit Doppelwaschtisch aus Mineralguss	93 157 24	83
Spiegelschrank mit beleuchteter Zierblende	93 157 17	271
Waschtischmischer Skyline	93 727 07	202
Becher Eivor	93 135 40	296
Seifenschale Eivor	93 135 41	296
Handtuchhalter Eivor, zweiarmig	93 135 43	296

2| BADEWANNE

Duo-Badewanne Larcis	93 030 89	139
Wannenmischer-Set Skyline	93 727 03	202
Brauseschlauch Silverline	93 038 70	235

3| DUSCHE

Badewannenaufsatz Farfalla, 1 Glas-Drehelement	93 963 67	126
Brause-System Skyline	93 904 80	250
Edelstahl Abdeckung „PLAN“	93 730 12	siehe Onlineshop
Handtuchhalter Eivor, 2-fach	93 135 51	297

4| WC + BIDET

Wand-Tiefspül-WC Elanda	93 045 83	160
WC-Sitz Elanda	93 045 86	160
Betätigungsplatte Emon, eckig	93 963 77	185
WC-Edelstahl-Einbaucontainer, geschlossen 950, flächenbündige Montage, 2 Glastüren, weiß	93 169 02	317
Wand-Bidet Elanda	93 045 87	160
Bidetmischer Skyline	93 727 10	202
Wannengriff Eivor	93 135 48	297

INSPIRATION **MISMALOYA** Raumbeispiel 350 x 300 cm | 10,5 m²



2| BADEWANNE

1| WASCHPLATZ

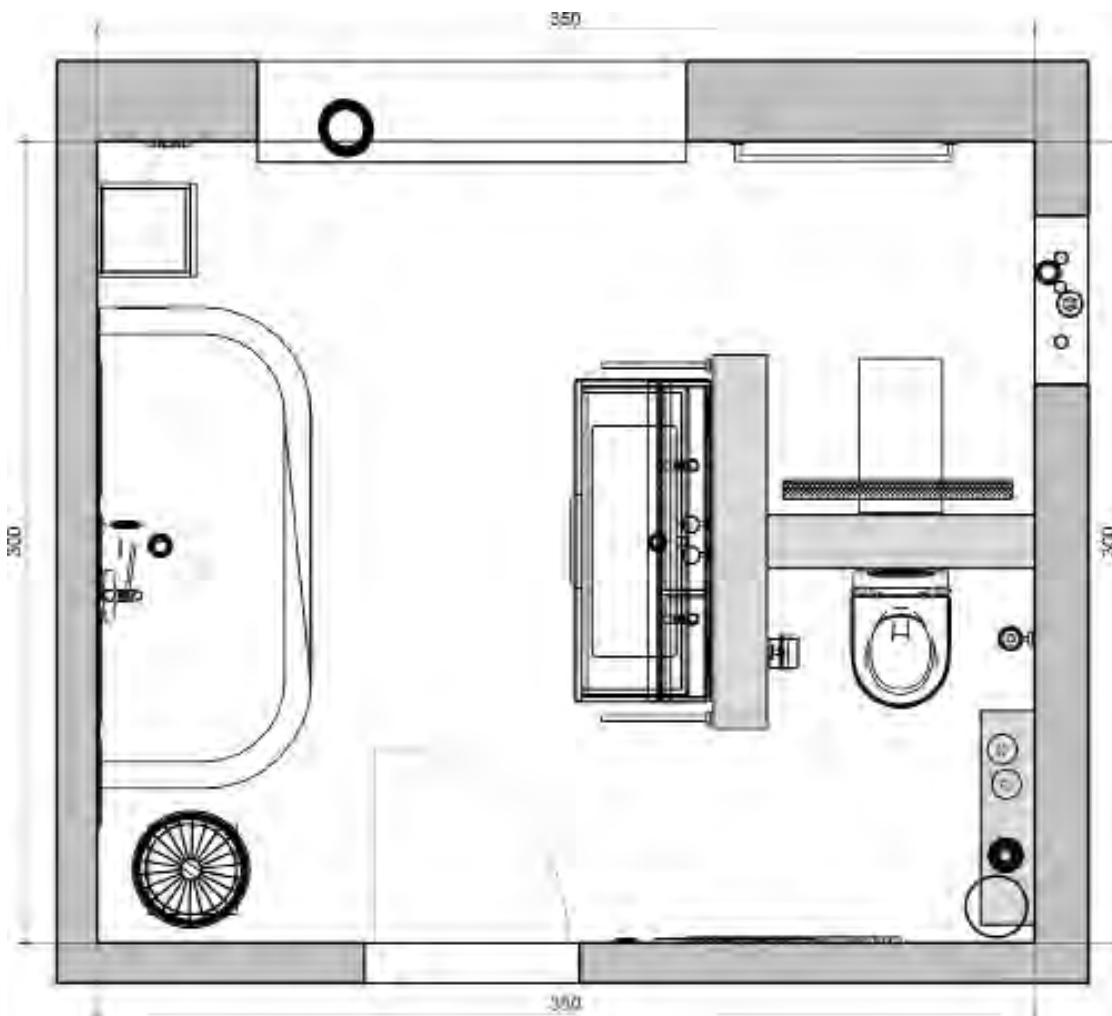
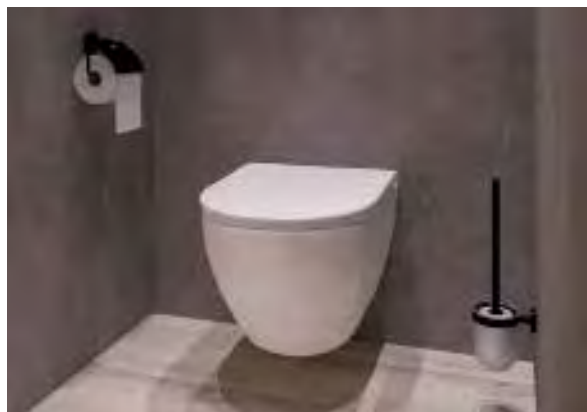
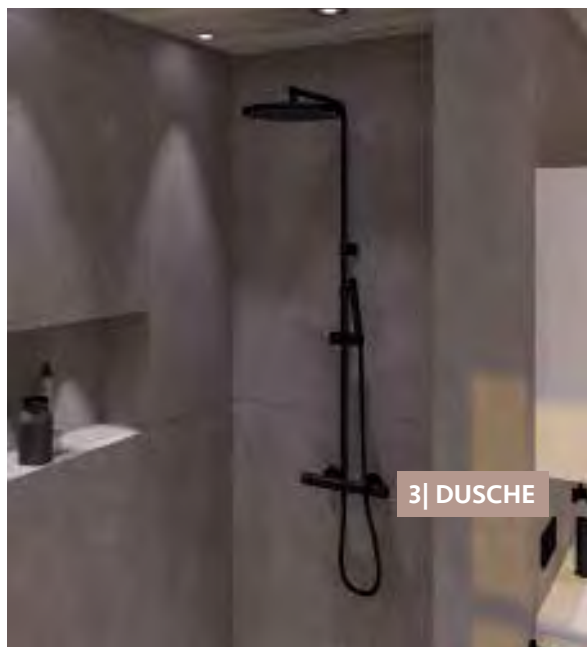

1 WASCHPLATZ	Bestell-Nr.	Seite
Waschtischunterschrank Lossa mit Waschtisch aus Keramik	93 170 51	84
Spiegelschrank Lossa, mit LED-Beleuchtung	93 170 41	85
Waschtischmischer Enzan	93 161 26	214
Becher Eldrid	93 162 70	282
Seifenspender Eldrid	93 162 69	282
Handtuchstange Eldrid, einarmig, starr	93 162 71	283
2 BADEWANNE		
Raumspär-Badewanne Edena	93 000 17	140
Wannenmischer-Set Enzan Nero	93 161 28	215
Hochschrank Lossa	93 170 11	85
Brauseschlauch Enzan Nero	93 161 67	235
3 DUSCHE		
Brausesystem Muun Nero mit Thermostat	93 176 22	252
Handtuchhalter Eldrid Nero	93 162 75	283
4 WC		
Wand-Tiefspül-WC Elanda	93 045 83	160
WC-Sitz Elanda	93 045 86	160
Betätigungsplatte Emon, rund	93 963 85	185
Papierrollenhalter Eldrid, mit Deckel	93 162 76	284
WC-Bürstengarnitur Eldrid	93 162 78	285



IN 3D ENTDECKEN

QR-Code mit AR-ViSoft-App scannen und kurz warten bis das Bad in 3D auf Ihrem Gerät erscheint

INSPIRATION **BOJAVA** Raumbeispiel 333 x 515 cm | 11,4 m²



4| WC + BIDET

1| WASCHPLATZ



3| DUSCHE

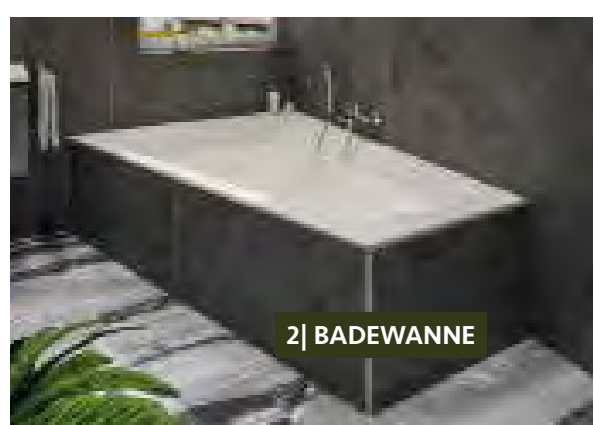

2| BADEWANNE

	Bestell-Nr.	Seite
1 WASCHPLATZ		
Waschtischunterschrank Ela mit Waschtisch aus Keramik	93 172 72	58
Spiegel Lierelva	93 019 93	262
Waschtischmischer Gastona	93 159 52	194
Becher Elean	93 136 16	286
Seifenspender Elean	93 136 18	286
Handtuchhalter Elean zweiarmlig	93 136 21	287
Edelstahl-Wandeinbaunische, offen 600, 1 Glaseinlegeboden	93 197 29	314
2 BADEWANNE		
Raumspar-Badewanne Lago II	93 728 29	141
Wannenmischer Gastona	93 159 54	194
Handbrause Cylindrica 1	93 203 47	230
Wandhalter universal	93 051 74	235
Brauseschlauch Silverline	93 038 70	235
3 DUSCHE		
Walk-In Duschtrennung Jarama, 1 Seitenwand mit Stabilisierungsstange	93 158 50	96
Brausemischer Gastona	93 159 55	194
Brause-Set Slim	93 726 42	243
Shampookorb Iris² für Eckmontage	93 043 21	309
Duschrinne, befliesbar	93 729 39	siehe Onlineshop
Brauseschlauch Silverline	93 038 70	235
4 WC + BIDET		
Wand-Tiefspül-WC Fusion, spülrandlos	93 965 22	166
WC-Sitz Turvo	93 031 48	166
Betätigungsplatte Elwa	93 962 68	184
Papierrollenhalter Elean mit Deckel	93 136 36	288
WC-Bürstengarnitur Elean	93 136 38	288
Wand-Bidet Fusion	93 943 20	166
Bidetmischer Gastona	93 159 53	194
Handtuchhalter Elean, 1-fach	93 136 29	287



IN 3D ENTDECKEN
 QR-Code mit AR-ViSoft-App scannen und kurz warten bis das Bad in 3D auf Ihrem Gerät erscheint

INSPIRATION **COROZAL** Raumbeispiel 300 x 400 cm | 12,0 m²



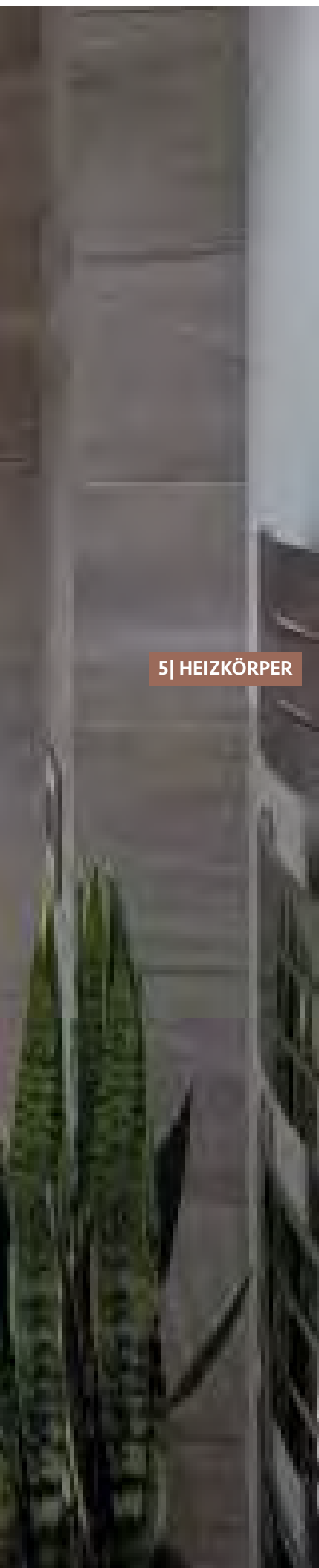

5| HEIZKÖRPER

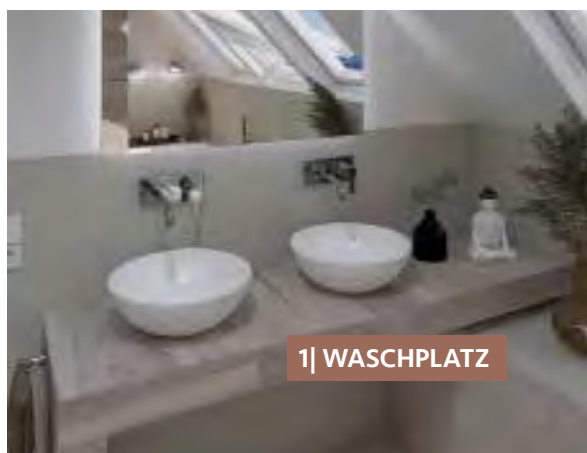

1| WASCHPLATZ

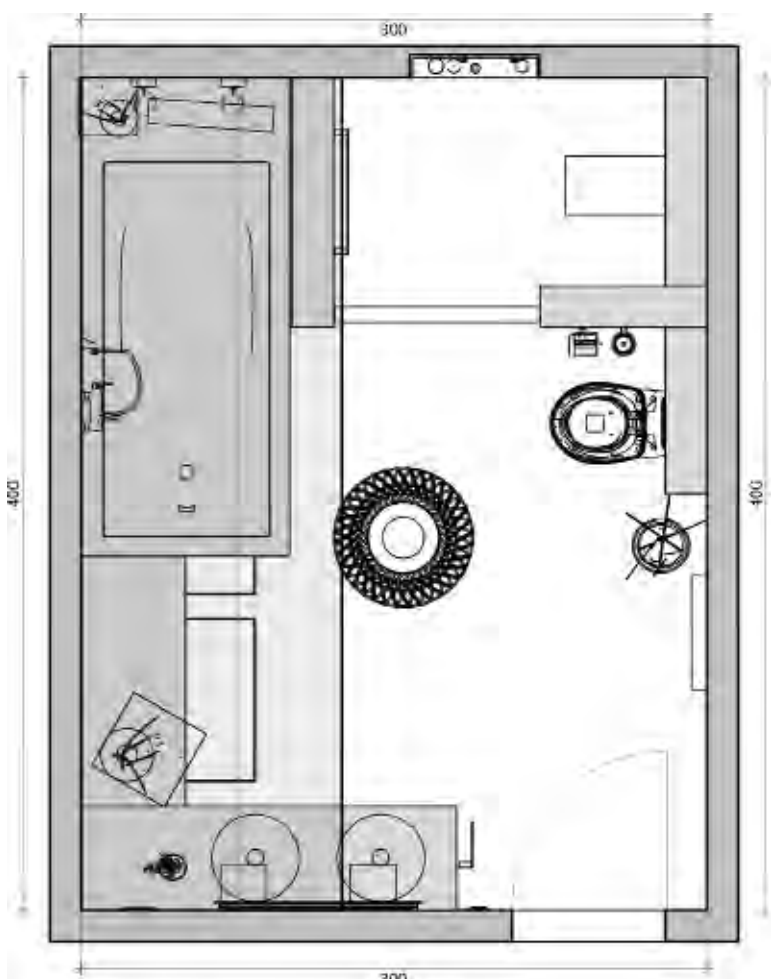

1| WASCHPLATZ

	Bestell-Nr.	Seite
Spiegel Enze	93 188 60	263
Aufsatz-Waschtisch Lisa	93 928 27	178
Unterputz-Wand-Waschtischmischer Goodlife	93 153 34	193
Handtuchhalter Eronita, zum Einhängen	93 114 61	300

2| BADEWANNE

Körperform-Badewanne Riga	93 939 10	142
Wannenmischer Goodlife	93 912 55	193
Stabhandbrause Dafon rund	93 160 73	232
Wandhalter universal	93 051 74	235
Brauseschlauch Silverline	93 038 70	235

3| DUSCHE

Nischendusche Eloa 2.0, 1 Schiebetür und 1 Glas-Fixteil	93 107 84	120
Brause-System Evica	93 030 45	250
Handtuchhalter Eronita, 1-fach	93 114 64	300
Edelstahl-Wandeinbaunische, offen 600	93 197 22	313

4| WC

Wand-WC Neo 2.0	93 176 79	162
WC-Sitz Neo 2.0	93 183 23	162
Betätigungsplatte Emon, rund	93 963 84	185
Papierrollenhalter Eronita, mit Deckel	93 114 63	301
WC-Bürstengarnitur Eronita	93 114 71	301

5| HEIZKÖRPER

Handtuchheizkörper Pieve, elektrisch	90 861 26	siehe Onlineshop
--------------------------------------	-----------	------------------



IN 3D ENTDECKEN

QR-Code mit AR-ViSoft-App scannen und kurz warten bis das Bad in 3D auf Ihrem Gerät erscheint

INSPIRATION **MOMPOS** Raumbespiel 386 x 348,5 cm | 12,2 m²



1| WASCHPLATZ

4| WC + URINAL

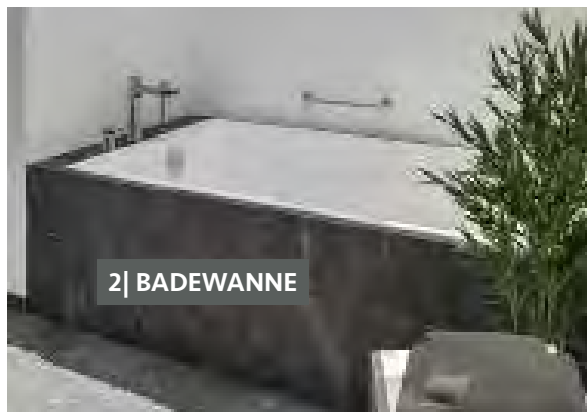

1| WASCHPLATZ

	Bestell-Nr.	Seite
Waschtischunterschrank Ela mit Waschtisch aus Keramik	93 172 78	56
Spiegel Lierelva	93 019 93	262
Waschtischmischer Diva	93 726 77	197
Doppelbecher Eight	93 920 20	290
Handtuchhalter Eight, 2-fach	93 991 17	291
Rollcontainer Ela	93 171 93	57
Schaftventil "Klicker" 1 1/4" Chrom	93 090 53	siehe Onlineshop
Spiegelklammern-Set, Niro poliert	93 073 94	57

2| BADEWANNE

Körperform-Badewanne Riga	93 939 10	142
3-Loch Wannrandmischer-Set Diva	93 904 68	197
Wannengriff Eight	93 920 11	293

3| DUSCHE

Handbrause Suprema	93 175 60	231
Wandanschlussbogen mit Brausehalter quadratisch	93 051 87	234
Unterputz-Thermostat-Wannenmischer Skyline	93 904 79	203
Kopfbrause Rumba, Edelstahl poliert, rund	93 955 27	239
Wand-Anschlussrohr für Kopfbrausen, rund	93 709 32	240
Duschkorb 8000, 2 Etagen	93 920 31	308
Handtuchhalter Eight, einarmig	93 920 07	291
Brauseschlauch Silverline	93 038 70	235

4| WC + URINAL

Wand-Tiefspül-WC Fusion, spülrandlos	93 965 22	166
WC-Sitz Turvo	93 031 48	166
Betätigungsplatte Emon, rund	93 963 88	185
Papierrollenhalter Eight	93 919 92	292
WC-Bürstengarnitur Eight mit rundem Glas	93 919 98	293
Urinal Fusion mit Löchern für Urinal-Deckel	93 015 02	181



IN 3D ENTDECKEN

QR-Code mit AR-ViSoft-App scannen und kurz warten bis das Bad in 3D auf Ihrem Gerät erscheint

BADMÖBEL

SCHICKE ORDNUNGSHÜTER



Vom kompletten Badezimmermöbel-Set bis hin zu einzelnen Badschränken und Konsolen bieten wir Ihnen ein umfangreiches Badmöbelprogramm.

Finden Sie beispielsweise Unterschränke mit integriertem Waschbecken, Hochschränke, aber auch hängende Oberschränke mit Spiegel – im Set oder als Einzellösung.

Intelligente Stauraumlösungen

Wählen Sie aus den vielfältigen Größen, Designs, Farben und Innenraumsystemen. Es gibt sie offen, mit Türen oder Schubladen und in vielen verschiedenen Ausführungen. So lassen sich kleine wie große Utensilien sinnvoll und clever verstauen.

Mit den richtigen Badmöbeln sorgen Sie also nicht nur für den passenden Stauraum, sondern erweitern auch mit Funktionalität, System und Stil Ihren ganz persönlichen Wohlfühlbereich.

So lässt sich die morgendliche Hektik dank weniger, gezielter Handgriffe in einen gelassenen Start in den Tag verwandeln.

Die Badmöbel sind im Inhaltsverzeichnis nach Größen sortiert. Das vereinfacht die Suche nach der passenden Möbellösung.

Gut zu wissen!

Möbelfronten und Korpus

Holzträgerplatte, beschichtet mit einem 18 mm starken Melamin-Dekor.

Ausnahme Badmöbel Ela, hier ist die Holzträgerplatte mit 19 mm Stärke Melamin-Dekor oder Furnier beschichtet.

Reversibel

Beidseitig montierbar (Montagerichtung nicht vorgegeben).

Softclose-Funktion

Sorgt für ein sicheres Abfedern von Auszügen oder Drehtüren. WC-Deckel lassen sich dadurch sanft schließen und absenken.

FÜR IHR BAD

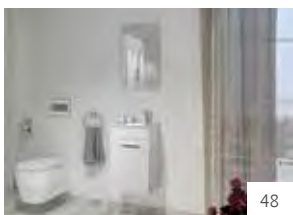

NEO 2.0 385 mm

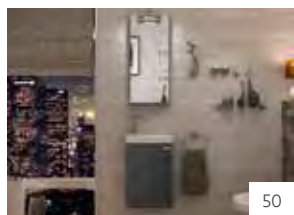

ELYP 400 mm



MINI 42 420 mm

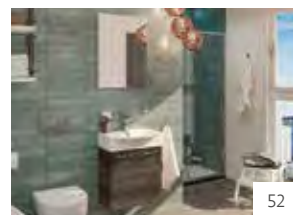

MINI 50 500 mm



ENISAR 500 mm

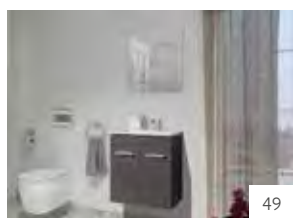

NEO 2.0 585 mm



ENNA 600 mm

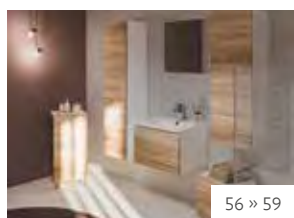

ELA 610 mm



ENI 600 mm



ELAI 610 mm

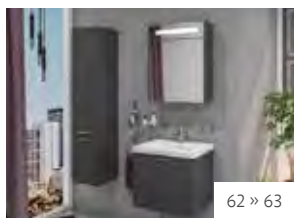

EKRY 610 mm



ESTRA 700 mm

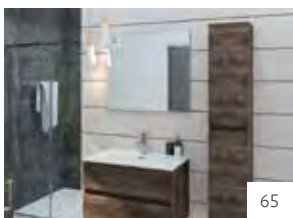

KORA 805 mm

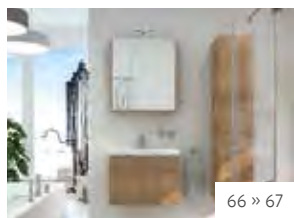

EOLA 710 mm

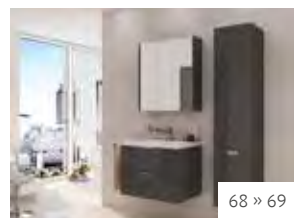

EPIL 710 mm



ETANA 700 mm



BALI 810 mm



PISA 850 mm



EDIA 853 mm

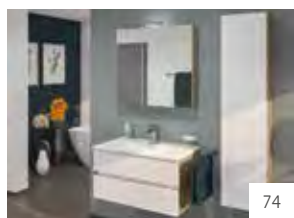

EGAN 853 mm

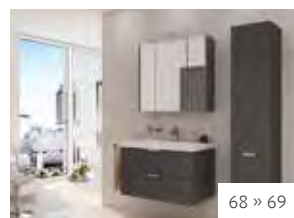

EPIL 860 mm



EMILA 870 mm

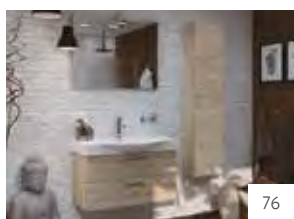

EMIRA 870 mm



ENNA 900 mm

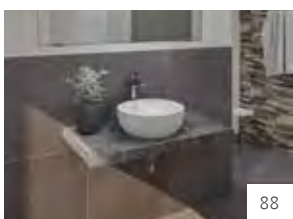

BLATA 900 mm



ELISA 905 mm

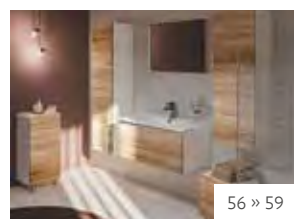

ELA 910 mm



EBSI 970 mm

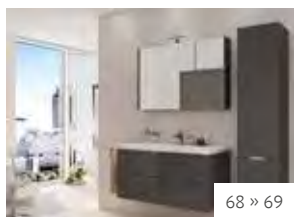

EPIL 1060 mm

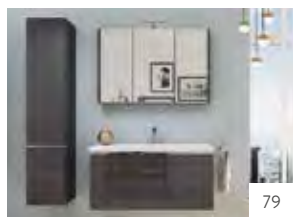

ENNOVI 1060 mm

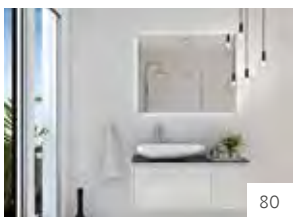

EKIRA 1090 mm



ENNA 1200 mm



EMUNA 1200 mm



EMPI 1205 mm



ELA 1210 mm

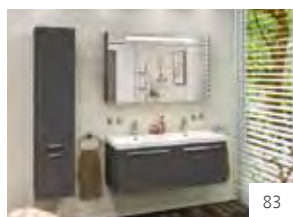

EBLI 1210 mm

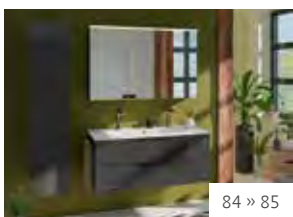

LOSSA 1210 mm

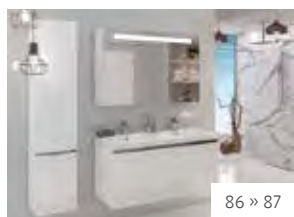

EPIC 1210 mm

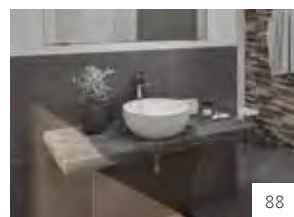

BLATA 1200 mm



ELENG 1400 mm

GÄSTE-BADMÖBEL **NEO 2.0** 385 mm Breite

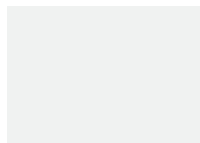

weiß Hochglanz



anthrazit Hochglanz



GÄSTE-BADMÖBEL-SET, 385 mm BREITE

Bestehend aus:

- **Waschtischunterschrank mit Waschtisch aus Keramik**

- Maße (B x H x T): 385 x 590 x 280 mm

- **Spiegel**

- Maße (B x H x T): 385 x 620 x 20 mm

Farbe	Bestell-Nr.	€/Set
weiß Hochglanz	93 176 86	248,24
anthrazit Hochglanz	93 176 87	248,24

1| WASCHTISCHUNTERSCHRANK

mit Waschtisch aus Keramik

- Wandhängend
- 1 Drehtür mit Softclose
- Anschlag rechts
- 1 Hahnloch rechts durchgestochen
- 1 großes Ablagefach
- Maße (B x H x T): 385 x 590 x 280 mm
- Komplett vormontiert
- Inkl. Kunststoff-siphon (ausziehbar)

Info: nur im Set enthalten

2| SPIEGEL

- Maße (B x H x T): 385 x 620 x 20 mm
- Inkl. Befestigung

Info: nur im Set enthalten

GÄSTE-BADMÖBEL **NEO 2.0** 585 mm Breite

3| WASCHTISCHUNTERSCHRANK

mit Waschtisch aus Keramik

- Wandhängend
- 2 Drehtüren mit Softclose
- 1 Hahnloch durchgestochen
- 1 großes Ablagefach
- Maße (B x H x T): 575 x 595 x 390 mm
- Komplett vormontiert
- Inkl. Kunststoffsiphon (ausziehbar)

Info: nur im Set enthalten

4| SPIEGEL

- Maße (B x H x T): 585 x 620 x 20 mm
- Inkl. Befestigung

Info: nur im Set enthalten



GÄSTE-BADMÖBEL-SET, 585 mm BREITE

Bestehend aus:

- **Waschtischunterschrank mit Waschtisch aus Keramik**
- Maße (B x H x T): 575 x 595 x 390 mm
- **Spiegel**
- Maße (B x H x T): 585 x 620 x 20 mm

Farbe	Bestell-Nr.	€/Set
weiß Hochglanz	93 176 88	349,74
anthrazit Hochglanz	93 176 89	349,74



GÄSTE-BADMÖBEL **ELYP** 400 mm Breite

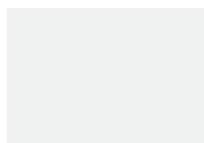

weiß matt / Hochglanz



anthrazit matt / Hochglanz



GÄSTE-BADMÖBEL-SET

Bestehend aus:

- **Waschtischunterschrank mit Waschtisch aus Mineralguss**
- Maße (B x H x T): 400 x 609 x 220 mm
- **Spiegel mit LED-Beleuchtung und Holzablage**
- Maße (B x H x T): 350 x 900 x 130 mm

Farbe	Bestell-Nr.	€/Set
weiß matt	93 220 34	414,34
weiß Hochglanz	93 730 43	414,34
anthrazit matt	93 220 33	414,34
anthrazit Hochglanz	93 773 57	414,34

1| WASCHTISCHUNTERSCHRANK

mit Waschtisch aus Mineralguss

- Wandhängend
- Waschtisch reversibel
- 1 Drehtür mit Softclose
- Anschlag links
- 1 Hahnloch seitlich durchgestochen
- 1 großes Ablagefach
- Maße (B x H x T): 400 x 609 x 220 mm
- Komplett vormontiert

Farbe	Bestell-Nr.	€/Stück
weiß matt	93 220 36	280,17
weiß Hochglanz	93 762 96	280,17
anthrazit matt	93 220 35	280,17
anthrazit Hochglanz	93 773 59	280,17

2| SPIEGEL

mit LED-Beleuchtung und Holzablage

- Leistung: 4,32 Watt
- Schutzart: IP 20
- Mit Kippschalter
- Inkl. Befestigung
- Maße (B x H x T): 350 x 900 x 130 mm
- Tiefe der Ablage: 110 mm

Farbe	Bestell-Nr.	€/Stück
weiß matt	93 220 38	141,80
weiß Hochglanz	93 781 17	141,80
anthrazit matt	93 220 37	141,80
anthrazit Hochglanz	93 773 60	141,80

GÄSTE-BADMÖBEL **MINI 42** 420 mm Breite

1| WASCHTISCHUNTERSCHRANK

mit Waschtisch aus Keramik

- Wandhängend
- 1 Drehtüre mit Softclose
- Anschlag reversibel
- 1 Hahnloch seitlich rechts durchgestochen
- Ohne Überlauf
- Montage nur in Verbindung mit nicht verschließbarem Schaftventil
- 1 großes Ablagefach
- Maße (B x H x T): 420 x 600 x 295 mm
- Komplett vormontiert

Info: nur im Set enthalten

2| SPIEGEL

- Maße (B x H x T): 400 x 600 x 25 mm
- Inkl. Befestigung

Info: nur im Set enthalten

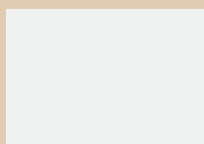

weiß Hochglanz

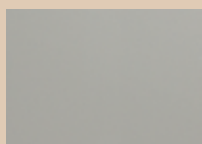

Wolke Grau



Château Eiche



GÄSTE-BADMÖBEL-SET

Bestehend aus:

- Waschtischunterschrank mit Waschtisch aus Keramik
- Maße (B x H x T): 420 x 600 x 295 mm
- Spiegel
- Maße (B x H x T): 400 x 600 x 25 mm

Farbe	Bestell-Nr.	€/Set
weiß Hochglanz	93 106 89	244,33
Wolke grau	93 150 97	244,33
Château Eiche	93 150 98	244,33



GÄSTE-BADMÖBEL **MINI 50** 500 mm Breite



weiß Hochglanz

Wolke Grau

Château Eiche



GÄSTE-BADMÖBEL-SET

Bestehend aus:

- **Waschtischunterschrank mit Waschtisch aus Keramik**
- Maße (B x H x T): 500 x 620 x 400 mm
- **Spiegel**
- Maße (B x H x T): 490 x 680 x 25 mm

Farbe	Bestell-Nr.	€/Set
weiß Hochglanz	93 106 92	285,83
Wolke Grau	93 106 93	285,83
Château Eiche	93 106 94	285,83

1| WASCHTISCHUNTERSCHRANK

mit Waschtisch aus Keramik

- Wandhängend
- 2 Drehtüren mit Softclose
- 1 großes Ablagefach
- 1 Hahnloch mittig durchgestochen
- Maße (B x H x T): 500 x 620 x 400 mm
- Komplett vormontiert

Info: nur im Set enthalten

2| SPIEGEL

- Maße (B x H x T): 490 x 680 x 25 mm
- Inkl. Befestigung

Info: nur im Set enthalten

BADMÖBEL ENISAR 500 mm Breite

1| WASCHTISCHUNTERSCHRANK

mit Waschtisch aus Mineralguss

- Wandhängend
- Waschtisch reversibel
- 2 Drehtüren mit Softclose
- 1 großes Ablagefach
- Hahnloch seitlich durchgestochen
- Maße (B x H x T): 500 x 600 x 250 mm
- Komplett vormontiert

Farbe	Bestell-Nr.	€/Stück
weiß matt	93 221 31	410,21
weiß Hochglanz	93 923 80	410,21
anthrazit matt	93 221 30	410,21
anthrazit Hochglanz	93 221 29	410,21
Eiche dunkel	93 923 81	410,21
Asteiche	93 157 28	410,21

2| SPIEGEL

mit LED Beleuchtung

- Leistung: 4,32 Watt
- Schutzart: IP20
- Mit Kippschalter
- Inkl. Befestigung
- Maße (B x H x T): 400 x 960 x 105 mm

Bestell-Nr.	€/Stück
93 773 64	236,33

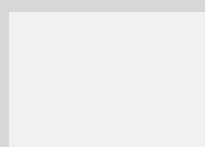

weiß matt / Hochglanz



anthrazit matt / Hochglanz

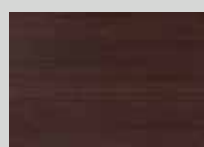

Eiche dunkel



Asteiche



GÄSTE-BADMÖBEL-SET

Bestehend aus:

- Waschtischunterschrank mit Waschtisch aus Mineralguss
- Maße (B x H x T): 500 x 600 x 250 mm
- Spiegel mit LED-Beleuchtung
- Maße (B x H x T): 400 x 960 x 105 mm

Farbe	Bestell-Nr.	€/Set
weiß matt	93 221 28	640,44
weiß Hochglanz	93 724 27	640,44
anthrazit matt	93 221 27	640,44
anthrazit Hochglanz	93 221 26	640,44
Eiche dunkel	93 724 28	640,44
Asteiche	93 157 27	640,44



BADMÖBEL ENNA 600 mm, 900 mm und 1200 mm Breite

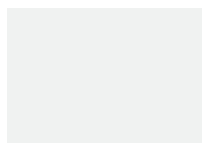

weiß matt / Hochglanz



anthrazit matt / Hochglanz

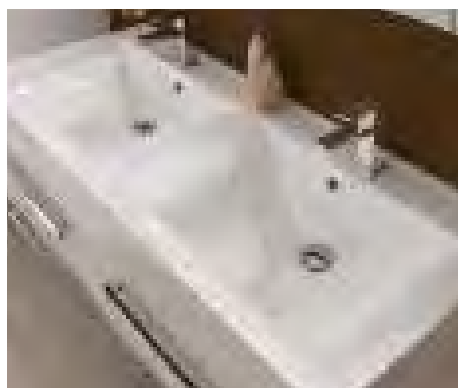

BADMÖBEL-SET, 600 mm

Bestehend aus:

- Waschtischunterschrank mit Waschtisch aus Mineralguss
- Maße (B x H x T): 600 x 544 x 500 mm
- Spiegel mit beleuchteter Zierblende
- Maße (B x H x T): 600 x 720 x 35 mm

Farbe	Bestell-Nr.	€/Set
weiß matt	93 217 12	1.105,16
weiß Hochglanz	93 904 35	1.105,16
anthrazit matt	93 217 13	1.105,16
anthrazit Hochglanz	93 904 38	1.105,16

WASCHTISCHUNTERSCHRANK

mit Waschtisch aus Mineralguss

1| 600 mm

- Wandhängend, gebogen
- 2 Frontauszüge mit Softclose
- 1 Hahnloch mittig durchgestochen
- Maße (B x H x T): 600 x 544 x 500 mm
- Komplett vormontiert

Farbe	Bestell-Nr.	€/Stück
weiß matt	93 217 18	865,16
weiß Hochglanz	93 924 14	865,16
anthrazit matt	93 217 19	865,16
anthrazit Hochglanz	93 924 15	865,16

2| 900 mm

- Wandhängend, gebogen
- 2 Frontauszüge mit Softclose
- 1 Hahnloch mittig durchgestochen
- Maße (B x H x T): 900 x 544 x 500 mm
- Komplett vormontiert

Farbe	Bestell-Nr.	€/Stück
weiß matt	93 217 20	964,36
weiß Hochglanz	93 924 16	964,36
anthrazit matt	93 217 21	964,36
anthrazit Hochglanz	93 924 17	964,36

3| 1200 mm

- Wandhängend, gebogen
- 4 Frontauszüge mit Softclose
- 2 Hahnlöcher mittig durchgestochen
- Maße (B x H x T): 1200 x 544 x 500 mm
- Komplett vormontiert

Farbe	Bestell-Nr.	€/Stück
weiß matt	93 217 22	1.535,10
weiß Hochglanz	93 924 18	1.535,10
anthrazit matt	93 217 23	1.535,10
anthrazit Hochglanz	93 924 19	1.535,10



SPIEGEL

mit beleuchteter Zierblende

4| 600 mm

- Mit Kippschalter
- Leistung: 10 Watt
- Schutzart: IP20
- Nicht reversibel
- Inkl. Befestigung
- Maße (B x H x T): 600 x 720 x 35 mm

Bestell-Nr. €/Stück
93 924 20 260,19

5| 900 mm

- Mit Kippschalter
- Leistung: 10 Watt
- Schutzart: IP20
- Nicht reversibel
- Inkl. Befestigung
- Maße (B x H x T): 900 x 720 x 35 mm

Bestell-Nr. €/Stück
93 924 21 358,21

6| 1200 mm

- Mit Kippschalter
- Leistung: 15 Watt
- Schutzart: IP20
- Nicht reversibel
- Inkl. Befestigung
- Maße (B x H x T): 1200 x 720 x 35 mm

Bestell-Nr. €/Stück
93 924 22 403,81

HOCHSCHRANK

7| 350 mm BREITE

- Wandhängend
- 2 Drehtüren mit Softclose
- 5 Ablagefächer, davon 3 Glaseinlegeböden, nicht verstellbar
- Maße (B x H x T): 350 x 1585 x 370 mm
- Komplett vormontiert

Farbe	Ausführung	Bestell-Nr.	€/Stück
weiß matt	Anschlag rechts	93 217 45	284,44
weiß matt	Anschlag links	93 217 46	284,44
weiß Hochglanz	Anschlag rechts	93 913 89	284,44
weiß Hochglanz	Anschlag links	93 913 90	284,44
anthrazit matt	Anschlag rechts	93 217 47	284,44
anthrazit matt	Anschlag links	93 217 48	284,44
anthrazit Hochglanz	Anschlag rechts	93 913 91	284,44
anthrazit Hochglanz	Anschlag links	93 913 92	284,44

BADMÖBEL **ELA** – Korpus weiß Seidenmatt – 610 mm, 910 mm und 1210 mm Breite



weiß seidenmatt Dekor /
weiß Hochglanz Dekor

Eiche sägerau Dekor

Robinie grau Dekor

Beton dunkel Dekor

Eiche hell Furnier

Eiche dunkel Furnier



WASCHTISCHUNTERSCHRANK mit Waschtisch aus Keramik

1| 610 mm

- Wandhängend
- 1 Überlauf
- 1 Hahnloch mittig durchgestochen
- Maße (B x H x T): 610 x 420 x 510 mm
- Front- und Innenauszug mit Softclose
- Komplett vormontiert

Farbe	Bestell-Nr.	€/Stück
weiß seidenmatt Dekor	93 143 79	987,44
weiß Hochglanz Dekor	93 172 80	1.045,21
Eiche sägerau Dekor	93 143 81	987,44
Robinie grau Dekor	93 172 75	987,44
Beton dunkel Dekor	93 172 69	987,44
Eiche hell Furnier	93 143 84	1.045,21
Eiche dunkel Furnier	93 143 85	1.045,21

2| 910 mm

- Wandhängend
- 1 Überlauf
- 1 Hahnloch mittig durchgestochen
- Maße (B x H x T): 910 x 420 x 510 mm
- Front- und Innenauszug mit Softclose
- Komplett vormontiert

Farbe	Bestell-Nr.	€/Stück
weiß seidenmatt Dekor	93 143 97	1.103,04
weiß Hochglanz Dekor	93 172 82	1.167,01
Eiche sägerau Dekor	93 143 99	1.103,04
Robinie grau Dekor	93 172 91	1.103,04
Beton dunkel Dekor	93 172 71	1.103,04
Eiche hell Furnier	93 144 02	1.167,01
Eiche dunkel Furnier	93 144 03	1.167,01

3| 1210 mm

- Wandhängend
- 1 Überlauf
- 2 Hahnlöcher durchgestochen
- Maße (B x H x T): 1210 x 420 x 510 mm
- Front- und Innenauszug mit Softclose
- Komplett vormontiert

Farbe	Bestell-Nr.	€/Stück
weiß seidenmatt Dekor	93 144 15	1.230,54
weiß Hochglanz Dekor	93 172 84	1.302,76
Eiche sägerau Dekor	93 144 17	1.230,54
Robinie grau Dekor	93 172 78	1.230,54
Beton dunkel Dekor	93 172 73	1.230,54
Eiche hell Furnier	93 144 20	1.302,76
Eiche dunkel Furnier	93 144 21	1.302,76



ZUBEHÖR

Aufbewahrungsboxen Ela

- 3-teilig
- Zum Einhängen in den Innenauszug
- Acryl weiß transluzent
- Maße (B x H x T):
- Box klein: 65 x 84 x 84 mm
- Box mittel: 65 x 84 x 168 mm
- Box groß: 65 x 84 x 251 mm

Bestell-Nr.	€/Stück
93 142 27	35,07



ROLLCONTAINER

4| 480 mm HÖHE

- 1 Drehtür mit Softclose
- Anschlag reversibel
- 1 Ablagefach
- 2 Lenkrollen und 2 Feststellrollen
- Maße (B x H x T): 400 x 480 x 350 mm
- Komplett vormontiert

Farbe	Bestell-Nr.	€/Stück
weiß seidenmatt Dekor	93 139 45	343,14
weiß Hochglanz Dekor	93 171 91	378,86
Eiche sägerau Dekor	93 139 49	343,14
Robinie grau Dekor	93 171 93	343,14
Beton dunkel Dekor	93 171 92	343,14
Eiche hell Furnier	93 139 52	378,86
Eiche dunkel Furnier	93 139 53	378,86

5| 880 mm HÖHE

- 1 Drehtür mit Softclose
- Anschlag reversibel
- 2 Ablagefächer
- 2 Lenkrollen und 2 Feststellrollen
- Maße (B x H x T): 400 x 880 x 350 mm
- Komplett vormontiert

Farbe	Bestell-Nr.	€/Stück
weiß seidenmatt Dekor	93 139 89	488,01
weiß Hochglanz Dekor	93 171 94	545,54
Eiche sägerau Dekor	93 139 93	488,01
Robinie grau Dekor	93 171 96	488,01
Beton dunkel Dekor	93 171 95	488,01
Eiche hell Furnier	93 139 96	545,54
Eiche dunkel Furnier	93 139 97	545,54

SPIEGEL

6| 600 mm BREITE

- Kanten geschliffen
- Reversibel
- Maße (B x H x T): 600 x 600 x 5 mm
- Ohne Befestigung

Bestell-Nr.	€/Stück
93 906 76	33,27

7| 900 mm BREITE

- Kanten geschliffen
- Reversibel
- Maße (B x H x T): 900 x 600 x 5 mm
- Ohne Befestigung

Bestell-Nr.	€/Stück
93 019 92	48,49

8| 1200 mm BREITE

- Kanten geschliffen
- Reversibel
- Maße (B x H x T): 1200 x 600 x 5 mm
- Ohne Befestigung

Bestell-Nr.	€/Stück
93 019 93	58,87

HOCHSCHRANK

9| 800 mm HÖHE

- Wandhängend
- 1 Drehtür mit Softclose
- Anschlag reversibel
- 2 Ablagefächer
- Maße (B x H x T): 400 x 800 x 350 mm
- Komplett vormontiert

Farbe	Bestell-Nr.	€/Stück
weiß seidenmatt Dekor	93 138 79	454,26
weiß Hochglanz Dekor	93 171 82	511,79
Eiche sägerau Dekor	93 138 83	454,26
Robinie grau Dekor	93 171 84	454,26
Beton dunkel Dekor	93 171 83	454,26
Eiche hell Furnier	93 138 86	511,79
Eiche dunkel Furnier	93 138 87	511,79

10| 1200 mm HÖHE

- Wandhängend
- 1 Drehtür mit Softclose
- Anschlag reversibel
- 3 Ablagefächer
- Maße (B x H x T): 400 x 1200 x 350 mm
- Komplett vormontiert

Farbe	Bestell-Nr.	€/Stück
weiß seidenmatt Dekor	93 139 01	521,71
weiß Hochglanz Dekor	93 171 85	601,07
Eiche sägerau Dekor	93 139 05	521,71
Robinie grau Dekor	93 171 87	521,71
Beton dunkel Dekor	93 171 86	521,71
Eiche hell Furnier	93 139 08	601,07
Eiche dunkel Furnier	93 139 09	601,07

11| 1600 mm HÖHE

- Wandhängend
- 1 Drehtür mit Softclose
- Anschlag reversibel
- Mit 4 Ablagefächern
- Maße (B x H x T): 400 x 1600 x 350 mm
- Komplett vormontiert

Farbe	Bestell-Nr.	€/Stück
weiß seidenmatt Dekor	93 139 23	595,10
weiß Hochglanz Dekor	93 171 88	700,26
Eiche sägerau Dekor	93 139 27	595,10
Robinie grau Dekor	93 171 90	595,10
Beton dunkel Dekor	93 171 89	595,10
Eiche hell Furnier	93 139 30	700,26
Eiche dunkel Furnier	93 139 31	700,26

ZUBEHÖR SPIEGEL

Spiegelklammern-Set, Niro poliert

- 4-teilig
- Mit 2 Ober- und Unterteilen
- Inkl. Befestigung



Bestell-Nr.	€/Set
93 073 94	4,36

Druckknopf-Befestigung

- Unsichtbare Druckknopf-befestigung



Fläche [m ²]	Maße L x B [mm]	Bestell-Nr.	€/Set
bis 0,8	100 x 100	93 947 86	10,73
bis 1,6	100 x 200	93 947 87	13,63

BADMÖBEL **ELA** – Korpus schwarz Seidenmatt – 610 mm, 910 mm und 1210 mm Breite

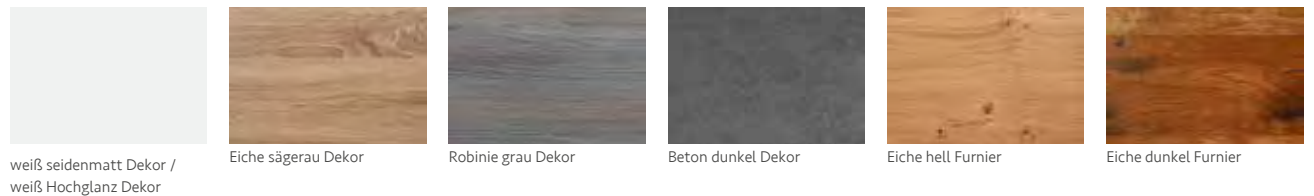

WASCHTISCHUNTERSCHRANK mit Waschtisch aus Keramik

1| 610 mm

- Wandhängend
- 1 Überlauf
- 1 Hahnloch mittig durchgestochen
- Maße (B x H x T): 610 x 420 x 510 mm
- Front- und Innenauszug mit Softclose
- Komplett vormontiert

Farbe	Bestell-Nr.	€/Stück
weiß seidenmatt Dekor	93 143 88	987,44
weiß Hochglanz Dekor	93 172 79	1.045,21
Robinie grau Dekor	93 172 74	987,44
Beton dunkel Dekor	93 172 68	987,44
Eiche hell Furnier	93 143 93	1.045,21
Eiche dunkel Furnier	93 143 94	1.045,21

2| 910 mm

- Wandhängend
- 1 Überlauf
- 1 Hahnloch mittig durchgestochen
- Maße (B x H x T): 910 x 420 x 510 mm
- Front- und Innenauszug mit Softclose
- Komplett vormontiert

Farbe	Bestell-Nr.	€/Stück
weiß seidenmatt Dekor	93 144 06	1.103,04
weiß Hochglanz Dekor	93 172 81	1.167,01
Robinie grau Dekor	93 172 76	1.103,04
Beton dunkel Dekor	93 172 70	1.103,04
Eiche hell Furnier	93 144 11	1.167,01
Eiche dunkel Furnier	93 144 12	1.167,01

3| 1210 mm

- Wandhängend
- 1 Überlauf
- 2 Hahnlöcher durchgestochen
- Maße (B x H x T): 1210 x 420 x 510 mm
- Front- und Innenauszug mit Softclose
- Komplett vormontiert

Farbe	Bestell-Nr.	€/Stück
weiß seidenmatt Dekor	93 144 24	1.230,54
weiß Hochglanz Dekor	93 172 83	1.302,76
Robinie grau Dekor	93 172 77	1.230,54
Beton dunkel Dekor	93 172 72	1.230,54
Eiche hell Furnier	93 144 29	1.302,76
Eiche dunkel Furnier	93 144 30	1.302,76



ZUBEHÖR

Aufbewahrungsboxen Ela

- 3-teilig
- Zum Einhängen in den Innenauszug
- Acryl weiß transluzent
- Maße (B x H x T):
- Box klein: 65 x 84 x 84 mm
- Box mittel: 65 x 84 x 168 mm
- Box groß: 65 x 84 x 251 mm

Bestell-Nr.	€/Stück
93 142 27	35,07



ROLLCONTAINER

4| 480 mm HÖHE

- 1 Drehtür mit Softclose
- Anschlag reversibel
- 1 Ablagefach
- 2 Lenkrollen und 2 Feststellrollen
- Maße (B x H x T): 400 x 480 x 350 mm
- Komplett vormontiert

Farbe	Bestell-Nr.	€/Stück
weiß seidenmatt Dekor	93 139 56	343,14
weiß Hochglanz Dekor	93 172 06	378,86
Robinie grau Dekor	93 172 08	343,14
Beton dunkel Dekor	93 172 07	343,14
Eiche hell Furnier	93 139 63	378,86
Eiche dunkel Furnier	93 139 64	378,86

5| 880 mm HÖHE

- 1 Drehtür mit Softclose
- Anschlag reversibel
- 2 Ablagefächer
- 2 Lenkrollen und 2 Feststellrollen
- Maße (B x H x T): 400 x 880 x 350 mm
- Komplett vormontiert

Farbe	Bestell-Nr.	€/Stück
weiß seidenmatt Dekor	93 140 00	488,01
weiß Hochglanz Dekor	93 172 09	545,54
Robinie grau Dekor	93 172 11	488,01
Beton dunkel Dekor	93 172 10	488,01
Eiche hell Furnier	93 140 07	545,54
Eiche dunkel Furnier	93 140 08	545,54

SPIEGEL

6| 600 mm BREITE

- Kanten geschliffen
- Reversibel
- Maße (B x H x T): 600 x 600 x 5 mm
- Ohne Befestigung

Bestell-Nr.	€/Stück
93 906 76	33,27

7| 900 mm BREITE

- Kanten geschliffen
- Reversibel
- Maße (B x H x T): 900 x 600 x 5 mm
- Ohne Befestigung

Bestell-Nr.	€/Stück
93 019 92	48,49

8| 1200 mm BREITE

- Kanten geschliffen
- Reversibel
- Maße (B x H x T): 1200 x 600 x 5 mm
- Ohne Befestigung

Bestell-Nr.	€/Stück
93 019 93	58,87

HOCHSCHRANK

9| 800 mm HÖHE

- Wandhängend
- 1 Drehtür mit Softclose
- Anschlag reversibel
- 2 Ablagefächer
- Maße (B x H x T): 400 x 800 x 350 mm
- Komplett vormontiert

Farbe	Bestell-Nr.	€/Stück
weiß seidenmatt Dekor	93 138 90	454,26
weiß Hochglanz Dekor	93 171 97	511,79
Robinie grau Dekor	93 171 99	454,26
Beton dunkel Dekor	93 171 98	454,26
Eiche hell Furnier	93 138 97	511,79
Eiche dunkel Furnier	93 138 98	511,79

10| 1200 mm HÖHE

- Wandhängend
- 1 Drehtür mit Softclose
- Anschlag reversibel
- 3 Ablagefächer
- Maße (B x H x T): 400 x 1200 x 350 mm
- Komplett vormontiert

Farbe	Bestell-Nr.	€/Stück
weiß seidenmatt Dekor	93 139 12	521,71
weiß Hochglanz Dekor	93 172 00	601,07
Robinie grau Dekor	93 172 02	521,71
Beton dunkel Dekor	93 172 01	521,71
Eiche hell Furnier	93 139 19	601,07
Eiche dunkel Furnier	93 139 20	601,07

11| 1600 mm HÖHE

- Wandhängend
- 1 Drehtür mit Softclose
- Anschlag reversibel
- 4 Ablagefächer
- Maße (B x H x T): 400 x 1600 x 350 mm
- Komplett vormontiert

Farbe	Bestell-Nr.	€/Stück
weiß seidenmatt Dekor	93 139 34	595,10
weiß Hochglanz Dekor	93 172 03	700,26
Robinie grau Dekor	93 172 05	595,10
Beton dunkel Dekor	93 172 04	595,10
Eiche hell Furnier	93 139 41	700,26
Eiche dunkel Furnier	93 139 42	700,26

ZUBEHÖR SPIEGEL

Spiegelklammern-Set, Niro poliert

- 4-teilig
- Mit 2 Ober- und Unterteilen
- Inkl. Befestigung



Bestell-Nr.	€/Set
93 073 94	4,36

Druckknopf-Befestigung

- Unsichtbare Druckknopf-befestigung



Fläche [m ²]	Maße L x B [mm]	Bestell-Nr.	€/Set
bis 0,8	100 x 100	93 947 86	10,73
bis 1,6	100 x 200	93 947 87	13,63

BADMÖBEL ENI 600 mm Breite

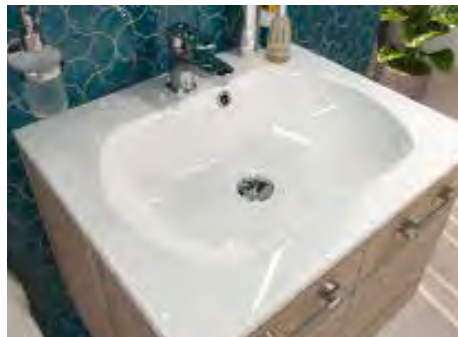

1| WASCHTISCHUNTERSCHRANK

mit Waschtisch aus Mineralguss

- Wandhängend
- 2 Drehtüren mit Softclose
- 1 großes Ablagefach
- 1 Hahnloch mittig durchgestochen
- Überlauf nach rechts aus der Mitte versetzt
- Maße (B x H x T): 600 x 459 x 500 mm
- Komplett vormontiert

Farbe	Bestell-Nr.	€/Stück
weiß matt	93 216 83	401,13
weiß Hochglanz	93 924 04	401,13
anthrazit matt	93 216 84	401,13
anthrazit Hochglanz	93 924 05	401,13
Lärche bicolor	93 924 03	401,13

2| SPIEGEL

mit LED-Beleuchtung

- Leistung: 11,5 W
- Schutzklasse: IP 20
- Nicht Reversibel
- Mit Kippschalter
- Inkl. Befestigung
- Maße (B x H x T): 600 x 800 x 33 mm

Bestell-Nr.	€/Stück
93 012 09	166,57

3| HOCHSCHRANK

350 mm Breite

- Wandhängend
- 1 Drehtür mit Softclose
- 4 Ablagefächer, davon 2 Glaseinlegeböden, nicht verstellbar
- Maße (B x H x T): 386 x 1500 x 206 mm
- Komplett vormontiert

Farbe	Ausführung	Bestell-Nr.	€/Stück
weiß matt	Anschlag rechts	93 216 87	310,50
weiß matt	Anschlag links	93 216 88	310,50
weiß Hochglanz	Anschlag rechts	93 904 52	310,50
weiß Hochglanz	Anschlag links	93 935 33	310,50
anthrazit matt	Anschlag rechts	93 216 89	310,50
anthrazit matt	Anschlag links	93 216 90	310,50
anthrazit Hochglanz	Anschlag rechts	93 904 53	310,50
anthrazit Hochglanz	Anschlag links	93 935 34	310,50
Lärche bicolor	Anschlag rechts	93 904 51	310,50
Lärche bicolor	Anschlag links	93 935 32	310,50

BADMÖBEL ELAI 610 mm Breite

1| WASCHTISCHUNTERSCHRANK

mit Waschtisch aus Mineralguss

- Wandhängend
- 2 Frontauszüge mit Softclose
- 1 Hahnloch mittig durchgestochen
- Maße (B x H x T): 610 x 550 x 510 mm
- Komplett vormontiert

Farbe	Bestell-Nr.	€/Stück
Eiche hell Dekor	93 220 91	707,67
Eiche dunkel Dekor	93 220 90	707,67
Eiche grau Steindekor	93 220 92	707,67

2| SPIEGELSCHRANK

mit LED-Beleuchtung

- Leistung: 3,2 W
- Schutzart: IP21
- 1 Drehtür mit Softclose, innen verspiegelt
- 2 Ablagefächer, davon 1 Glaseinlegeboden, nicht verstellbar
- Inkl. E-Box mit Schalter und Steckdose
- Maße (B x H x T): 600 x 750 x 188 mm
- Komplett vormontiert

Farbe	Bestell-Nr.	€/Stück
Eiche hell Dekor	93 220 94	510,87
Eiche dunkel Dekor	93 220 93	510,87
Eiche grau Steindekor	93 220 95	510,87

3| HOCHSCHRANK

350 mm Breite

- Wandhängend
- 1 Drehtür mit Softclose
- 2 Auszüge mit Softclose
- 3 Ablagefächer, davon 2 Glaseinlegeböden, nicht verstellbar
- Maße (B x H x T): 350 x 1625 x 370 mm
- Komplett vormontiert

Farbe	Ausführung	Bestell-Nr.	€/Stück
Eiche hell Dekor	Anschlag rechts	93 221 21	573,11
Eiche hell Dekor	Anschlag links	93 221 24	573,11
Eiche dunkel Dekor	Anschlag rechts	93 221 20	573,11
Eiche dunkel Dekor	Anschlag links	93 221 23	573,11
Eiche grau Steindekor	Anschlag rechts	93 221 22	573,11
Eiche grau Steindekor	Anschlag links	93 221 25	573,11

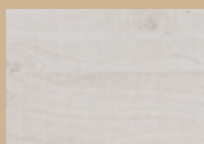

Eiche hell Dekor

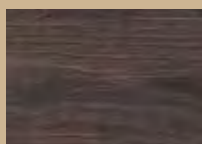

Eiche dunkel Dekor



Eiche grau Steindekor



BADMÖBEL-SET

Bestehend aus:

- Waschtischunterschrank mit Waschtisch aus Mineralguss
- Maße (B x H x T): 610 x 550 x 510 mm
- Spiegelschrank mit LED-Beleuchtung
- Maße (B x H x T): 600 x 750 x 188 mm

Farbe	Bestell-Nr.	€/Set
Eiche hell Dekor	93 220 88	1.124,31
Eiche dunkel Dekor	93 220 87	1.124,31
Eiche grau Steindekor	93 220 89	1.124,31

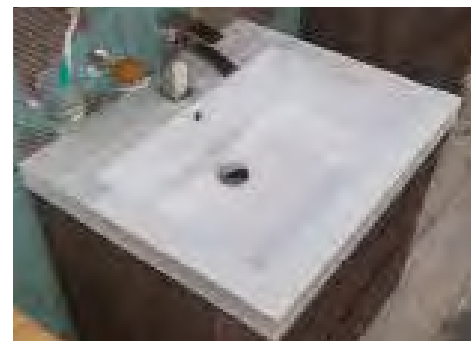

BADMÖBEL EKRY - mit 1 oder 2 Frontauszügen - 610 mm Breite



BADMÖBEL-SETS

Bestehend aus:

- Waschtischunterschrank mit Waschtisch aus Mineralguss
- Maße (B x H x T): 610 x 550 x 510 mm
- Spiegelschrank mit beleuchteter Zierblende
- Maße (B x H x T): 600 x 750 x 188 mm

MIT 1 FRONTAUSZUG

Farbe	Bestell-Nr.	€/Set
weiß matt	93 217 87	879,76
weiß Hochglanz	93 960 47	879,76
anthrazit matt	93 217 89	879,76
anthrazit Hochglanz	93 217 88	879,76
Eiche natur	93 173 42	879,76
Eiche Khaki	93 173 45	879,76
Eiche Biber	93 173 43	879,76
Hanf Ulme	93 173 44	879,76

MIT 2 FRONTAUSZÜGEN

Farbe	Bestell-Nr.	€/Set
weiß matt	93 218 00	977,43
weiß Hochglanz	93 217 96	977,43
anthrazit matt	93 218 02	977,43
anthrazit Hochglanz	93 218 01	977,43
Eiche natur	93 176 91	977,43
Eiche Khaki	93 176 94	977,43
Eiche Biber	93 176 92	977,43
Hanf Ulme	93 176 93	977,43

WASCHTISCHUNTERSCHRANK

mit Waschtisch aus Mineralguss

1| MIT 1 FRONTAUSZUG

- Wandhängend
- 1 Frontauszug mit Softclose
- 1 Hahnloch mittig durchgestochen
- Maße (B x H x T): 610 x 550 x 510 mm
- Komplett vormontiert

Farbe	Bestell-Nr.	€/Stück
weiß matt	93 217 90	592,50
weiß Hochglanz	93 960 52	592,50
anthrazit matt	93 217 92	592,50
anthrazit Hochglanz	93 217 91	592,50
Eiche natur	93 173 46	592,50
Eiche Khaki	93 173 49	592,50
Eiche Biber	93 173 47	592,50
Hanf Ulme	93 173 48	592,50

2| MIT 2 FRONTAUSZÜGEN

- Wandhängend
- 2 Frontauszüge mit Softclose
- 1 Hahnloch mittig durchgestochen
- Maße (B x H x T): 610 x 550 x 510 mm
- Komplett vormontiert

Farbe	Bestell-Nr.	€/Stück
weiß matt	93 218 07	690,16
weiß Hochglanz	93 218 03	690,16
anthrazit matt	93 218 09	690,16
anthrazit Hochglanz	93 218 08	690,16
Eiche natur	93 177 15	690,16
Eiche Khaki	93 177 18	690,16
Eiche Biber	93 177 16	690,16
Hanf Ulme	93 177 17	690,16

3| SPIEGELSCHRANK

mit beleuchteter Zierblende

- Integrierte Neonröhre 8 Watt (inkl. Leuchtmittel T5 G5 L8W)
- Schutzart: IP20
- 1 Drehtür mit Softclose, Anschlag rechts, innen verspiegelt
- 2 Ablagefächer, davon 1 Glaseinlegeboden, nicht verstellbar
- Inkl. E-Box mit Schalter und Steckdose
- Maße (B x H x T): 600 x 750 x 188 mm
- Komplett vormontiert

Farbe	Bestell-Nr.	€/Stück
weiß matt	93 217 93	372,80
weiß Hochglanz	93 960 57	372,80
anthrazit matt	93 217 95	372,80
anthrazit Hochglanz	93 217 94	372,80
Eiche natur	93 173 50	372,80
Eiche Khaki	93 173 53	372,80
Eiche Biber	93 173 51	372,80
Hanf Ulme	93 173 52	372,80

4| HOCHSCHRANK

350 mm Breite

- Wandhängend
- 2 Drehtüren mit Softclose
- 5 Ablagefächer, davon 3 Glaseinlegeböden, nicht verstellbar
- Maße (B x H x T): 350 x 1625 x 370 mm
- Komplett vormontiert

Farbe	Ausführung	Bestell-Nr.	€/Stück
weiß matt	Anschlag rechts	93 218 10	417,37
weiß matt	Anschlag links	93 218 11	417,37
weiß Hochglanz	Anschlag rechts	93 927 89	417,37
weiß Hochglanz	Anschlag links	93 927 84	417,37
anthrazit matt	Anschlag rechts	93 218 14	417,37
anthrazit matt	Anschlag links	93 218 15	417,37
anthrazit Hochglanz	Anschlag rechts	93 218 12	417,37
anthrazit Hochglanz	Anschlag links	93 218 13	417,37
Eiche natur	Anschlag rechts	93 176 95	417,37
Eiche natur	Anschlag links	93 176 96	417,37
Eiche Khaki	Anschlag rechts	93 177 01	417,37
Eiche Khaki	Anschlag links	93 177 02	417,37
Eiche Biber	Anschlag rechts	93 176 97	417,37
Eiche Biber	Anschlag links	93 176 98	417,37
Hanf Ulme	Anschlag rechts	93 176 99	417,37
Hanf Ulme	Anschlag links	93 177 00	417,37



BADMÖBEL **ESTRA** 700 mm Breite

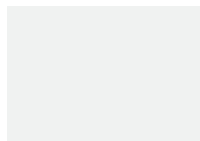

weiß Hochglanz



weiß Hochglanz / Lärche bicolor



BADMÖBEL-SET

Bestehend aus:

- **Waschtischunterschrank, ohne Waschtisch**
- Maße (B x H x T): 700 x 572 x 370 mm
- **Spiegelschrank mit LED-Beleuchtung**
- Maße (B x H x T): 700 x 770 x 208 mm

Farbe	Bestell-Nr.	€/Set
weiß Hochglanz	93 914 23	566,00
weiß Hochglanz / Lärche bicolor	93 914 22	566,00

1| WASCHTISCHUNTERSCHRANK

ohne Waschtisch

- Wandhängend oder bodenstehend montierbar (Stellfüße im Lieferumfang enthalten)
- 2 Drehtüren mit Softclose
- 1 großes Ablagefach
- Maße (B x H x T): 700 x 572 x 370 mm
- Komplett vormontiert
- Abgebildeter Waschtisch im Bild: Waschtisch Evid (Bestell-Nr.: 93 956 50)

Farbe	Bestell-Nr.	€/Stück
weiß Hochglanz	93 923 70	225,74
weiß Hochglanz / Lärche bicolor	93 923 69	225,74

2| SPIEGELSCHRANK

mit LED-Beleuchtung

- Leistung: 4,32 Watt
- Schutzart: IP44
- 2 Drehtüren mit Softclose, innen verspiegelt
- 2 Ablagefächer, davon 1 Glaseinlegeboden, nicht verstellbar
- Inkl. E-Box mit Schalter und Steckdose
- Maße (B x H x T): 700 x 770 x 208 mm
- Komplett vormontiert

Farbe	Bestell-Nr.	€/Stück
weiß Hochglanz	93 923 64	430,81
Lärche bicolor	93 923 63	430,81

3| HOCHSCHRANK

350 mm Breite

- Wandhängend oder bodenstehend montierbar (Stellfüße im Lieferumfang enthalten)
- 2 Drehtüren mit Softclose
- 1 Frontauszug mit Softclose
- 2 offene Ablagefächer, 4 Ablagefächer, davon 2 Glaseinlegeböden, nicht verstellbar
- Maße (B x H x T): 350 x 1850 x 370 mm
- Komplett vormontiert

Farbe	Ausführung	Bestell-Nr.	€/Stück
weiß Hochglanz	Anschlag rechts	93 923 62	340,90
weiß Hochglanz	Anschlag links	93 935 36	340,90
weiß Hochglanz / Lärche bicolor	Anschlag rechts	93 923 61	340,90
weiß Hochglanz / Lärche bicolor	Anschlag links	93 935 35	340,90

ACHTUNG: erwähnter WT Evid 93 956 50 ist nicht mehr im Katalog. Nur noch Abverkauf. Für den nächsten Katalog muss ein neuer WT raus gesucht werden!

BADMÖBEL **KORA** 805 mm Breite

1| WASCHTISCHUNTERSCHRANK

mit Waschtisch aus Keramik

- Wandhängend
- 2 Frontauszüge mit Softclose
- 1 Hahnloch mittig durchgestochen
- Maße (B x H x T): 805 x 516 x 470 mm
- Komplett vormontiert

Farbe	Bestell-Nr.	€/Stück
Château Eiche	93 193 19	431,54
Ulme Rousseau	93 193 20	431,54
Weiß-Esche	93 193 21	431,54
Nabucco Eiche	93 193 22	431,54

2| SPIEGEL

- Kanten geschliffen
- Reversibel
- Maße (B x H x T): 810 x 700 x 20 mm
- Inkl. Befestigung

Bestell-Nr.	€/Stück
93 149 76	70,60

3| HOCHSCHRANK

350 mm Breite

- Wandhängend
- 2 Drehtüren mit Softclose
- Anschlag reversibel
- 3 Ablagefächer, nicht verstellbar
- Maße (B x H x T): 300 x 1600 x 270 mm
- Komplett vormontiert

Farbe	Bestell-Nr.	€/Stück
Château Eiche	93 149 54	244,46
Ulme Rousseau	93 149 55	244,46
Weiß-Esche	93 149 56	244,46
Nabucco Eiche	93 191 82	244,46



Château Eiche

Ulme Rousseau

Weiß-Esche

Nabucco Eiche



BADMÖBEL-SET

Bestehend aus:

- Waschtischunterschrank mit Waschtisch aus Keramik
- Maße (B x H x T): 805 x 516 x 470 mm
- Spiegel
- Maße (B x H x T): 810 x 700 x 20 mm

Farbe	Bestell-Nr.	€/Set
Château Eiche	93 149 51	446,33
Ulme Rousseau	93 149 52	446,33
Weiß-Esche	93 149 53	446,33
Nabucco Eiche	93 191 81	446,33

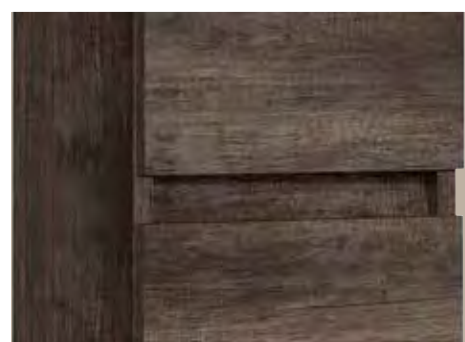
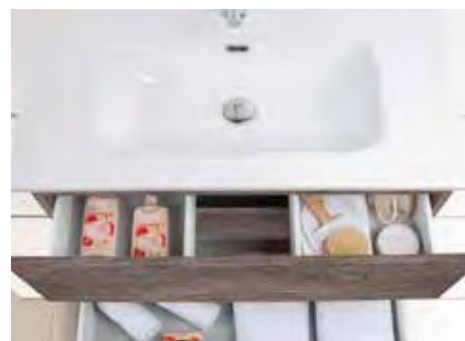

BADMÖBEL **EOLA** - mit 2 Drehtüren oder 2 Frontauszügen - 710 mm Breite

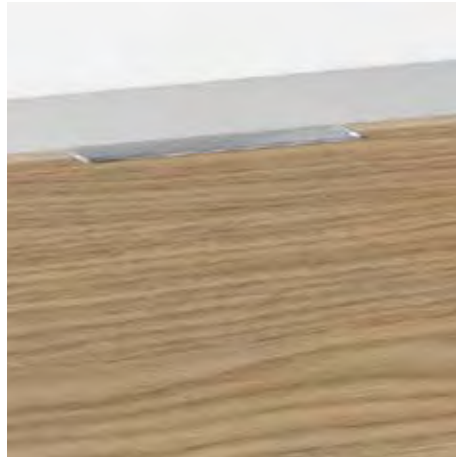

BADMÖBEL-SETS

Bestehend aus:

- Waschtischunterschrank mit Waschtisch aus Keramik
- Maße (B x H x T): 710 x 580 x 380 mm
- Spiegelschrank mit Beleuchtung
- Maße (B x H x T): 700 x 750 x 188 mm

MIT 2 DREHTÜREN

Farbe	Bestell-Nr.	€/Set
weiß matt	93 219 38	940,50
weiß Hochglanz	93 958 62	940,50
anthrazit matt	93 219 39	940,50
anthrazit Hochglanz	93 958 67	940,50
Eiche natur	93 173 10	940,50
Eiche Khaki	93 173 13	940,50
Eiche Biber	93 173 11	940,50
Hanf Ulme	93 173 12	940,50

MIT 2 FRONTAUSZÜGEN

Farbe	Bestell-Nr.	€/Set
weiß matt	93 219 46	1.083,81
weiß Hochglanz	93 219 44	1.083,81
anthrazit matt	93 219 47	1.083,81
anthrazit Hochglanz	93 219 45	1.083,81
Eiche natur	93 173 30	1.083,81
Eiche Khaki	93 173 33	1.083,81
Eiche Biber	93 173 31	1.083,81
Hanf Ulme	93 173 32	1.083,81

WASCHTISCHUNTERSCHRANK

mit Waschtisch aus Keramik

1| MIT 2 DREHTÜREN

- Wandhängend
- 2 Drehtüren mit Softclose
- 1 Ablagefach
- 1 Hahnloch mittig zum Becken durchgestochen
- Becken links aus der Mitte versetzt
- Maße (B x H x T): 710 x 580 x 380 mm
- Komplett vormontiert

Farbe	Bestell-Nr.	€/Stück
weiß matt	93 219 40	572,74
weiß Hochglanz	93 958 74	572,74
anthrazit matt	93 219 41	572,74
anthrazit Hochglanz	93 958 79	572,74
Eiche natur	93 173 14	572,74
Eiche Khaki	93 173 17	572,74
Eiche Biber	93 173 15	572,74
Hanf Ulme	93 173 16	572,74

2| MIT 2 FRONTAUSZÜGEN

- Wandhängend
- 2 Auszüge mit Softclose
- Griff des unteren Auszuges an der Unterseite des Waschtischunterschrankes
- 1 Hahnloch mittig zum Becken durchgestochen
- Becken links aus der Mitte versetzt
- Maße (B x H x T): 710 x 580 x 380 mm
- Komplett vormontiert

Farbe	Bestell-Nr.	€/Stück
weiß matt	93 219 54	717,31
weiß Hochglanz	93 219 52	717,31
anthrazit matt	93 219 55	717,31
anthrazit Hochglanz	93 219 53	717,31
Eiche natur	93 173 34	717,31
Eiche Khaki	93 173 37	717,31
Eiche Biber	93 173 35	717,31
Hanf Ulme	93 173 36	717,31

3| SPIEGELSHRANK

mit LED-Beleuchtung

- Leistung: 4,32 W
- Schutzart: IP 21
- 2 Drehtüren mit Softclose, innen verspiegelt
- 2 Ablagefächer, davon 1 Glaseinlegeboden, nicht verstellbar
- Inkl. E-Box mit Schalter und Steckdose
- Inkl. Befestigung
- Maße (B x H x T): 700 x 750 x 188 mm
- Komplett vormontiert

Farbe	Bestell-Nr.	€/Stück
weiß matt	93 218 82	473,80
weiß Hochglanz	93 958 86	473,80
anthrazit matt	93 218 83	473,80
anthrazit Hochglanz	93 958 91	473,80
Eiche natur	93 173 18	473,80
Eiche Khaki	93 173 21	473,80
Eiche Biber	93 173 19	473,80
Hanf Ulme	93 173 20	473,80

4| HOCHSHRANK

350 mm Breite

- Wandhängend
- 2 Drehtüren mit Softclose
- 5 Ablagefächer, davon 3 Glaseinlegeböden, nicht verstellbar
- Maße (B x H x T): 350 x 1655 x 370 mm
- Komplett vormontiert

Farbe	Ausführung	Bestell-Nr.	€/Stück
weiß matt	Anschlag rechts	93 219 76	428,33
weiß matt	Anschlag links	93 219 77	428,33
weiß Hochglanz	Anschlag rechts	93 927 98	428,33
weiß Hochglanz	Anschlag links	93 928 04	428,33
anthrazit matt	Anschlag rechts	93 219 78	428,33
anthrazit matt	Anschlag links	93 219 79	428,33
anthrazit Hochglanz	Anschlag rechts	93 928 03	428,33
anthrazit Hochglanz	Anschlag links	93 928 09	428,33
Eiche natur	Anschlag rechts	93 173 02	428,33
Eiche natur	Anschlag links	93 173 06	428,33
Eiche Khaki	Anschlag rechts	93 173 05	428,33
Eiche Khaki	Anschlag links	93 173 09	428,33
Eiche Biber	Anschlag rechts	93 173 03	428,33
Eiche Biber	Anschlag links	93 173 07	428,33
Hanf Ulme	Anschlag rechts	93 173 04	428,33
Hanf Ulme	Anschlag links	93 173 08	428,33



BADMÖBEL **EPIL** 710 mm, 860 mm und 1060 mm Breite

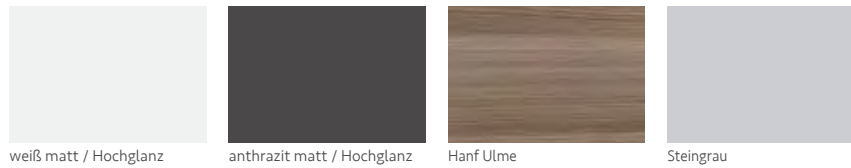

mit 1 Frontauszug



mit 2 Frontauszügen



BADMÖBEL-SETS

860 mm

mit 1 Frontauszug

Bestehend aus:

- **Waschtischunterschrank mit Waschtisch aus Keramik**
- Maße (B x H x T): 860 x 550 x 510 mm
- **Spiegelschrank mit LED-Beleuchtung**
- Maße (B x H x T): 850 x 750 x 188 mm

Farbe	Bestell-Nr.	€/Set
weiß matt	93 218 36	1.140,66
weiß Hochglanz	93 957 41	1.140,66
anthrazit matt	93 218 37	1.140,66
anthrazit Hochglanz	93 957 43	1.140,66
Hanf Ulme	93 173 63	1.140,66
Steingrau	93 173 79	1.140,66

710 mm

mit 2 Frontauszügen

Bestehend aus:

- **Waschtischunterschrank mit Waschtisch aus Keramik**
- Maße (B x H x T): 710 x 550 x 510 mm
- **Spiegelschrank mit LED-Beleuchtung**
- Maße (B x H x T): 700 x 750 x 188 mm

Farbe	Bestell-Nr.	€/Set
weiß matt	93 218 54	1.115,54
weiß Hochglanz	93 218 50	1.115,54
anthrazit matt	93 218 55	1.115,54
anthrazit Hochglanz	93 218 51	1.115,54
Hanf Ulme	93 173 62	1.115,54
Steingrau	93 173 78	1.115,54

860 mm

mit 2 Frontauszügen

Bestehend aus:

- **Waschtischunterschrank mit Waschtisch aus Keramik**
- Maße (B x H x T): 860 x 550 x 510 mm
- **Spiegelschrank mit LED-Beleuchtung**
- Maße (B x H x T): 850 x 750 x 188 mm

Farbe	Bestell-Nr.	€/Set
weiß matt	93 218 42	1.212,30
weiß Hochglanz	93 218 38	1.212,30
anthrazit matt	93 218 43	1.212,30
anthrazit Hochglanz	93 218 39	1.212,30
Hanf Ulme	93 173 64	1.212,30
Steingrau	93 173 80	1.212,30

1060 mm

mit 2 Frontauszügen

Bestehend aus:

- **Waschtischunterschrank mit Waschtisch aus Keramik**
- Maße (B x H x T): 1060 x 550 x 510 mm
- **Spiegelschrank mit LED-Beleuchtung**
- Maße (B x H x T): 1050 x 750 x 188 mm

Farbe	Bestell-Nr.	€/Set
weiß matt	93 218 60	1.378,77
weiß Hochglanz	93 218 56	1.378,77
anthrazit matt	93 218 61	1.378,77
anthrazit Hochglanz	93 218 57	1.378,77
Hanf Ulme	93 173 65	1.378,77
Steingrau	93 173 81	1.378,77



WASCHTISCHUNTERSCHRANK

mit Waschtisch aus Keramik

1| 860 mm

- 1 Frontauszug
- Wandhängend
- 1 Frontauszug mit Softclose
- 1 Hahnloch mittig durchgestochen
- Maße (B x H x T): 860 x 550 x 510 mm
- Komplett vormontiert

Farbe	Bestell-Nr.	€/Stück
weiß matt	93 218 62	709,26
weiß Hochglanz	93 957 48	709,26
anthrazit matt	93 218 63	709,26
anthrazit Hochglanz	93 957 50	709,26
Hanf Ulme	93 173 59	709,26
Steingrau	93 173 75	709,26

2| 710 mm

- 2 Frontauszüge
- Wandhängend
- 2 Frontauszüge mit Softclose
- 1 Hahnloch mittig durchgestochen
- Maße (B x H x T): 710 x 550 x 510 mm
- Komplett vormontiert

Farbe	Bestell-Nr.	€/Stück
weiß matt	93 218 76	727,01
weiß Hochglanz	93 969 49	727,01
anthrazit matt	93 218 77	727,01
anthrazit Hochglanz	93 969 52	727,01
Hanf Ulme	93 173 58	727,01
Steingrau	93 173 74	727,01

3| 860 mm

- 2 Frontauszüge
- Wandhängend
- 2 Frontauszüge mit Softclose
- 1 Hahnloch mittig durchgestochen
- Maße (B x H x T): 860 x 550 x 510 mm
- Komplett vormontiert

Farbe	Bestell-Nr.	€/Stück
weiß matt	93 218 68	780,90
weiß Hochglanz	93 218 64	780,90
anthrazit matt	93 218 69	780,90
anthrazit Hochglanz	93 218 65	780,90
Hanf Ulme	93 173 60	780,90
Steingrau	93 173 76	780,90

4| 1060 mm

- 2 Frontauszüge
- Wandhängend
- 2 Frontauszüge mit Softclose
- 1 Hahnloch mittig durchgestochen
- Maße (B x H x T): 1060 x 550 x 510 mm
- Komplett vormontiert

Farbe	Bestell-Nr.	€/Stück
weiß matt	93 218 78	913,59
weiß Hochglanz	93 970 12	913,59
anthrazit matt	93 218 79	913,59
anthrazit Hochglanz	93 970 15	913,59
Hanf Ulme	93 173 61	913,59
Steingrau	93 173 77	913,59

SPIEGELSCHRANK

mit LED-Beleuchtung

5| 700 mm

- Leistung: 4,32 W
- Schutzart: IP 21
- 2 Drehtüren mit Softclose, innen verspiegelt
- 2 Ablagefächer, davon 1 Glaseinlegeboden, nicht verstellbar
- Inkl. E-Box mit Schalter und Steckdose
- Inkl. Befestigung
- Maße (B x H x T): 700 x 750 x 188 mm
- Komplett vormontiert

Farbe	Bestell-Nr.	€/Stück
weiß matt	93 218 82	473,80
weiß Hochglanz	93 958 86	473,80
anthrazit matt	93 218 83	473,80
anthrazit Hochglanz	93 958 91	473,80
Hanf Ulme	93 173 20	473,80
Steingrau	93 173 82	473,80

6| 850 mm

- Leistung: 4,32 Watt
- Schutzart: IP 21
- 3 Drehtüren mit Softclose, innen nicht verspiegelt
- 6 Ablagefächer, davon 3 Glaseinlegeböden, nicht verstellbar
- Inkl. E-Box mit Schalter und Steckdose
- Inkl. Befestigung
- Maße (B x H x T): 850 x 750 x 188 mm
- Komplett vormontiert

Farbe	Bestell-Nr.	€/Stück
weiß matt	93 218 80	516,63
weiß Hochglanz	93 957 55	516,63
anthrazit matt	93 218 81	516,63
anthrazit Hochglanz	93 957 57	516,63
Hanf Ulme	93 173 66	516,63
Steingrau	93 173 83	516,63

7| 1050 mm

- Leistung: 4,32 Watt
- Schutzart: IP 21
- 3 Drehtüren mit Softclose, innen nicht verspiegelt
- 6 Ablagefächer, davon 3 Glaseinlegeböden, nicht verstellbar
- Inkl. E-Box mit Schalter und Steckdose
- Inkl. Befestigung
- Maße (B x H x T): 1050 x 750 x 188 mm
- Komplett vormontiert

Farbe	Bestell-Nr.	€/Stück
weiß matt	93 218 84	550,27
weiß Hochglanz	93 959 16	550,27
anthrazit matt	93 218 85	550,27
anthrazit Hochglanz	93 959 18	550,27
Hanf Ulme	93 173 98	550,27
Steingrau	93 173 84	550,27

HOCHSCHRANK

8| 370 MM BREITE

- Wandhängend
- 2 Drehtüren mit Softclose
- 5 Ablagefächer, davon 3 Glaseinlegeböden, nicht verstellbar
- Maße (B x H x T): 350 x 1625 x 370 mm
- Komplett vormontiert

Farbe	Ausführung	Bestell-Nr.	€/Stück
weiß Hochglanz	Anschlag rechts	93 971 73	422,87
weiß Hochglanz	Anschlag links	93 971 74	422,87
anthrazit matt	Anschlag rechts	93 218 98	422,87
anthrazit matt	Anschlag links	93 218 99	422,87
anthrazit Hochglanz	Anschlag rechts	93 971 79	422,87
anthrazit Hochglanz	Anschlag links	93 971 80	422,87
Hanf Ulme	Anschlag rechts	93 173 67	422,87
Hanf Ulme	Anschlag links	93 173 68	422,87
Steingrau	Anschlag rechts	93 173 85	422,87
Steingrau	Anschlag links	93 173 86	422,87

BADMÖBEL **ETANA** 700 mm Breite

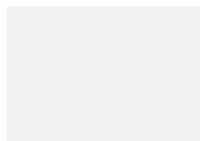

weiß Hochglanz / weiß



weiß Dekor



Birne Dekor



BADMÖBEL-SET

Bestehend aus:

• **Waschtischunterschrank mit Waschtisch aus Mineralguss**

- Maße (B x H x T): 700 x 670 x 330/500 mm

• **Spiegelschrank mit LED-Beleuchtung**

- Maße (B x H x T): 700 x 798 x 205/340 mm

Farbe	Bestell-Nr.	€/Set
Front: weiß Hochglanz / Korpus: weiß	93 729 27	907,93
weiß Dekor	93 935 94	907,93
Birne Dekor	93 729 28	907,93

1| WASCHTISCHUNTERSCHRANK

mit Waschtisch aus Mineralguss

- Wandhängend
- 2 ausziehbare Handtuchhalter (Bestell-Nr. 93 021 06)
- 2 Drehtüren mit Softclose
- 2 Ablagefächer, davon 1 Glaseinlegeboden, nicht verstellbar
- 1 Hahnloch mittig durchgestochen
- Überlauf nach rechts aus der Mitte versetzt
- Maße (B x H x T): 700 x 670 x 330/500 mm
- Komplett vormontiert

Farbe	Bestell-Nr.	€/Stück
Front: weiß Hochglanz / Korpus: weiß	93 923 97	640,49
weiß Dekor	93 935 95	640,49
Birne Dekor	93 923 98	640,49

2| SPIEGELSCHRANK

mit LED-Beleuchtung

- Leistung: 2 x 4,32 Watt
- Schutzart: IP44
- 2 Drehtüren mit Softclose, innen verspiegelt
- 2 Ablagefächer, davon 1 Glaseinlegeboden, nicht verstellbar
- Inkl. E-Box mit Schalter und Steckdose
- Maße (B x H x T): 700 x 798 x 205/340 mm
- Komplett vormontiert

Farbe	Bestell-Nr.	€/Stück
weiß	93 923 95	349,53
weiß Dekor	93 935 96	349,53
Birne Dekor	93 923 96	349,53

3| HOCHSCHRANK

300 mm Breite

- Wandhängend
- 2 Drehtüren mit Softclose und 1 Frontauszug mit Softclose
- 5 Ablagefächer, davon 3 Glaseinlegeböden, nicht verstellbar
- Maße (B x H x T): 300 x 1440 x 320 mm
- Komplett vormontiert

Farbe	Ausführung	Bestell-Nr.	€/Stück
Front: weiß Hochglanz / Korpus: weiß	Anschlag rechts	93 914 05	305,97
Front: weiß Hochglanz / Korpus: weiß	Anschlag links	93 914 06	305,97
weiß Dekor	Anschlag rechts	93 914 07	305,97
weiß Dekor	Anschlag links	93 914 08	305,97
Birne Dekor	Anschlag rechts	93 914 09	305,97
Birne Dekor	Anschlag links	93 914 10	305,97

BADMÖBEL **BALI** 810 mm Breite

1| WASCHTISCHUNTERSCHRANK

mit Waschtisch aus Mineralguss

- Wandhängend
- 2 Frontauszüge mit Softclose
- 1 Hahnloch mittig durchgestochen
- Maße (B x H x T): 810 x 620 x 460 mm
- Komplett vormontiert

Farbe	Bestell-Nr.	€/Stück
weiß Hochglanz	93 193 23	549,31
Taupe Hochglanz	93 193 24	549,31
Nuss	93 193 25	549,31
Château Eiche	93 193 26	549,31

2| SPIEGEL

- Kanten geschliffen
- Reversibel
- Maße (B x H x T): 810 x 700 x 20 mm
- Inkl. Befestigung

Bestell-Nr.	€/Stück
93 149 76	70,60

3| HOCHSCHRANK

300 mm Breite

- Wandhängend
- 1 Drehtür mit Softclose
- Anschlag reversibel
- 3 Ablagefächer, davon 2 verstellbar
- Maße (B x H x T): 300 x 1600 x 270 mm
- Komplett vormontiert

Farbe	Bestell-Nr.	€/Stück
weiß Hochglanz	93 158 65	264,19
Taupe Hochglanz	93 158 66	264,19
Nuss	93 158 67	264,19
Château Eiche	93 158 68	264,19



BADMÖBEL-SET

Bestehend aus:

- Waschtischunterschrank mit Waschtisch aus Mineralguss
- Maße (B x H x T): 810 x 620 x 460 mm
- Spiegel
- Maße (B x H x T): 810 x 700 x 20 mm

Farbe	Bestell-Nr.	€/Set
Weiß Hochglanz	93 168 21	549,03
Taupe Hochglanz	93 168 20	549,03
Nuss	93 168 23	549,03
Château Eiche	93 168 22	549,03

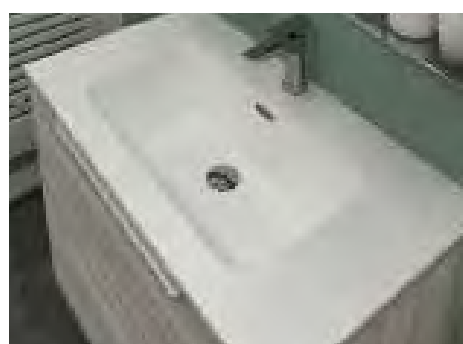

BADMÖBEL **PISA** 850 mm Breite

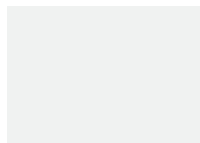

weiß Hochglanz



Lärche Dekor



Château Eiche



BADMÖBEL-SET PISA

Bestehend aus:

- Waschtischunterschrank mit Waschtisch aus Keramik
- Maße (B x H x T): 850 x 830 x 480 mm
- Spiegelschrank mit LED-Beleuchtung
- Maße (B x H x T): 810 x 700 x 150 mm

Farbe	Bestell-Nr.	€/Set
Weiß Hochglanz	93 185 90	457,17
Lärche Dekor	93 185 91	457,17
Château Eiche	93 185 92	457,17

1| WASCHTISCHUNTERSCHRANK

mit Waschtisch aus Keramik

- Zierfüße verstellbar und im Lieferumfang enthalten
- 3 Drehtüren mit Softclose
- 1 Hahnloch mittig durchgestochen
- 2 großes Ablagefach und 2 kleine Ablagefächer, davon 1 Einlegeboden, nicht verstellbar
- Maße (B x H x T): 850 x 830 x 480 mm
- Komplett vormontiert

Info: nur im Set enthalten

2| SPIEGELSCHRANK

mit LED-Beleuchtung

- Leistung: 4,5 Watt
- Schutzklasse: IP44
- 2 Drehtüren mit Softclose, innen nicht verspiegelt
- 2 Ablagefächer, davon 1 Glaseinlegeboden, nicht verstellbar
- Inkl. E-Box mit Schalter und Steckdose
- Maße (B x H x T): 810 x 700 x 150 mm
- Komplett vormontiert

Info: nur im Set enthalten

BADMÖBEL EDIA 853 mm Breite

1| WASCHTISCHUNTERSCHRANK

mit Waschtisch aus Keramik

- Wandhängend
- 2 Frontauszüge mit Softclose
- 1 Hahnloch mittig durchgestochen
- Maße (B x H x T): 853 x 455 mm
- Komplett vormontiert

Farbe	Bestell-Nr.	€/Stück
weiß matt	93 217 35	500,21
weiß Hochglanz	93 923 99	500,21
anthrazit matt	93 217 36	500,21
anthrazit Hochglanz	93 924 00	500,21
Eiche Style	93 924 01	500,21

2| SPIEGEL

mit LED-Beleuchtung

- Mit Kippschalter
- Leistung: 4,32 Watt
- Schutzart: IP 44
- Maße (B x H x T): 850 x 554 x 125 mm
- Inkl. Befestigung

Bestell-Nr.	€/Stück
93 924 02	133,60

3| HOCHSCHRANK

350 mm Breite

- Wandhängend
- 2 Drehtüren mit Softclose
- 5 Ablagefächer, davon 3 Glaseinlegeböden, nicht verstellbar
- Maße (B x H x T): 350 x 1585 x 370 mm
- Komplett vormontiert

Farbe	Ausführung	Bestell-Nr.	€/Stück
weiß matt	Anschlag rechts	93 217 45	284,44
weiß matt	Anschlag links	93 217 46	284,44
weiß Hochglanz	Anschlag rechts	93 913 89	284,44
weiß Hochglanz	Anschlag links	93 913 90	284,44
anthrazit matt	Anschlag rechts	93 217 47	284,44
anthrazit matt	Anschlag links	93 217 48	284,44
anthrazit Hochglanz	Anschlag rechts	93 913 91	284,44
anthrazit Hochglanz	Anschlag links	93 913 92	284,44
Eiche Style	Anschlag rechts	93 217 43	284,44
Eiche Style	Anschlag links	93 217 44	284,44

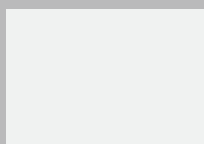

weiß matt / Hochglanz



anthrazit matt / Hochglanz



Eiche Style



BADMÖBEL-SET

Bestehend aus:

- **Waschtischunterschrank mit Waschtisch aus Keramik**
- Maße (B x H x T): 853 x 466 x 455 mm
- **Spiegel mit LED-Beleuchtung**
- Leistung: 4,32 Watt
- Mit Kippschalter
- Maße (B x H x T): 850 x 554 x 125 mm

Farbe	Bestell-Nr.	€/Set
weiß matt	93 217 33	603,94
weiß Hochglanz	93 914 17	603,94
anthrazit matt	93 217 34	603,94
anthrazit Hochglanz	93 914 18	603,94
Eiche Style	93 914 19	603,94



BADMÖBEL **EGAN** 853 mm Breite



weiß matt / Asteiche

Asteiche

Ulme grau



BADMÖBEL-SET

Bestehend aus:

- **Waschtischunterschrank mit Waschtisch aus Keramik**
- Maße (B x H x T): 853 x 466 x 455 mm
- **Spiegelschrank mit LED-Beleuchtung**
- Maße (B x H x T): 800 x 770 x 160 mm

Farbe	Bestell-Nr.	€/Set
weiß matt / Asteiche	93 068 73	936,41
Asteiche	93 068 74	936,41
Ulme grau	93 068 75	936,41

1| WASCHTISCHUNTERSCHRANK

mit Waschtisch aus Keramik

- Wandhängend
- 2 Frontauszüge mit Softclose
- 1 Hahnloch mittig durchgestochen
- Maße (B x H x T): 853 x 466 x 455 mm
- Komplett vormontiert

Farbe	Bestell-Nr.	€/Stück
weiß matt / Asteiche	93 068 76	608,46
Asteiche	93 068 77	608,46
Ulme grau	93 068 78	608,46

2| SPIEGELSCHRANK

mit LED-Beleuchtung

- Leistung: 6 Watt
- Schutzart: IP 44
- 2 Drehtüren mit Softclose, innen verspiegelt
- 3 Ablagefächer, davon 2 Glaseinlegeböden, nicht verstellbar
- Inkl. E-Box mit Schalter und Steckdose
- Maße (B x H x T): 800 x 770 x 160 mm
- Komplett vormontiert

Farbe	Bestell-Nr.	€/Stück
Asteiche	93 068 79	419,00
Ulme grau	93 068 80	419,00

3| HOCHSCHRANK

350 mm Breite

- Wandhängend
- 1 Drehtür mit Softclose
- Anschlag reversibel
- Push to Open-Öffnung
- 4 Ablagefächer, davon 2 Glaseinlegeböden, nicht verstellbar
- Maße (B x H x T): 350 x 1500 x 208 mm
- Komplett vormontiert

Farbe	Bestell-Nr.	€/Stück
weiß matt / Asteiche	93 068 81	324,71
Asteiche	93 068 82	324,71
Ulme grau	93 068 83	324,71

BADMÖBEL **EMILA** 870 mm Breite

1| WASCHTISCHUNTERSCHRANK

mit Waschtisch aus Keramik

- Wandhängend
- 2 Frontauszüge mit Softclose
- 1 Hahnloch mittig durchgestochen
- Maße (B x H x T): 870 x 534 x 370/490 mm
- Komplett vormontiert

Farbe	Bestell-Nr.	€/Stück
weiß matt	93 923 72	676,87
hellgrau matt	93 923 73	676,87

2| SPIEGEL

mit LED-Beleuchtung

- Kippschalter
- Schutzart: IP 20
- Leistung: 18,6 W
- Nicht reversibel
- Inkl. Befestigung
- Maße (B x H x T): 800 x 600 x 50 mm

Bestell-Nr.	€/Stück
93 144 49	231,63

3| HOCHSCHRANK

350 mm Breite

- Wandhängend
- 1 Drehtür mit Softclose
- 4 Ablagefächer, davon 2 Glaseinlegeböden, nicht verstellbar
- Maße (B x H x T): 350 x 1500 x 208 mm
- Komplett vormontiert

Farbe	Ausführung	Bestell-Nr.	€/Stück
weiß matt	Anschlag rechts	93 914 13	302,44
weiß matt	Anschlag links	93 914 12	302,44
hellgrau matt	Anschlag rechts	93 914 16	302,44
hellgrau matt	Anschlag links	93 914 15	302,44

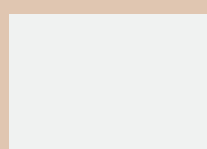

weiß matt

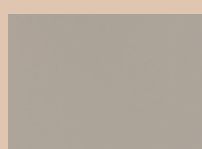

hellgrau matt



BADMÖBEL **EMIRA** 870 mm Breite

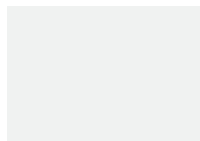

weiß Hochglanz



Lärche bicolor



BADMÖBEL-SET

Bestehend aus:

- **Waschtischunterschrank mit Waschtisch aus Keramik**
- Maße (B x H x T): 870 x 534 x 370 mm
- **Spiegel mit LED-Beleuchtung**
- Maße (B x H x T): 850 x 720 x 130 mm

Farbe	Bestell-Nr.	€/Set
weiß Hochglanz	93 773 51	819,20
Lärche bicolor	93 773 53	819,20

1| WASCHTISCHUNTERSCHRANK

mit Waschtisch aus Keramik

- Wandhängend
- 2 Frontauszüge mit Softclose
- 1 Hahnloch mittig durchgestochen
- Maße (B x H x T): 870 x 534 x 370 mm
- Komplett vormontiert

Farbe	Bestell-Nr.	€/Stück
weiß Hochglanz	93 773 92	677,74
Lärche bicolor	93 773 93	677,74

2| SPIEGEL

mit LED-Beleuchtung

- Mit Kippschalter
- Leistung: 4,3 Watt
- Schutzart: IP 21
- Maße (B x H x T): 850 x 720 x 130 mm
- Inkl. Befestigung

Bestell-Nr.	€/Stück
93 779 02	225,74

3| HOCHSCHRANK

350 mm Breite

- Wandhängend
- 1 Drehtür mit Softclose
- 4 Ablagefächer, davon 2 Glaseinlegeböden, nicht verstellbar
- Maße (B x H x T): 350 x 1500 x 208 mm
- Komplett vormontiert

Farbe	Ausführung	Bestell-Nr.	€/Stück
weiß Hochglanz	Anschlag rechts	93 773 54	304,99
weiß Hochglanz	Anschlag links	93 924 24	304,99
Lärche bicolor	Anschlag rechts	93 773 56	304,99
Lärche bicolor	Anschlag links	93 924 26	304,99

BADMÖBEL **ELISA** 905 mm Breite

1| WASCHTISCHUNTERSCHRANK

mit Waschtisch aus Mineralguss

- Wandhängend
- 1 Frontauszug mit Softclose
- 1 Hahnloch mittig zum Becken durchgestochen
- Becken nach rechts aus der Mitte versetzt
- Ohne Überlauf
- Montage nur in Verbindung mit nicht verschließbarem Schaftventil
- Maße (B x H x T): 905 x 534 x 505 mm
- Komplett vormontiert

Farbe	Bestell-Nr.	€/Stück
weiß matt	93 216 94	651,34
weiß Hochglanz	93 923 77	651,34
anthrazit matt	93 216 96	651,34
anthrazit Hochglanz	93 216 95	651,34
Eiche dunkel	93 923 78	651,34
Asteiche	93 157 21	651,34

2| SPIEGELSCHRANK

mit beleuchteter LED-Zierblende

- Leistung: 10 Watt
- Schutzart: IP 20
- 2 Drehtüren mit Softclose, innen verspiegelt
- 2 Ablagefächer, davon 1 Glaseinlegeboden, nicht verstellbar
- Inkl. E-Box mit Schalter und Steckdose
- Inkl. Befestigung
- Maße (B x H x T): 900 x 740 x 160 mm
- Komplett vormontiert

Farbe	Bestell-Nr.	€/Stück
weiß matt	93 216 97	427,70
weiß Hochglanz	93 729 18	427,70
anthrazit matt	93 216 99	427,70
anthrazit Hochglanz	93 216 98	427,70
Eiche dunkel	93 729 19	427,70
Asteiche	93 157 22	427,70

3| HOCHSCHRANK

350 mm Breite

- Wandhängend
- 2 Drehtüren mit Softclose
- 5 Ablagefächer, davon 3 Glaseinlegeböden, nicht verstellbar
- Maße (B x H x T): 350 x 1585 x 370 mm
- Komplett vormontiert

Farbe	Ausführung	Bestell-Nr.	€/Stück
weiß matt	Anschlag rechts	93 217 00	284,44
weiß matt	Anschlag links	93 217 01	284,44
weiß Hochglanz	Anschlag rechts	93 913 79	284,44
weiß Hochglanz	Anschlag links	93 913 80	284,44
anthrazit matt	Anschlag rechts	93 217 04	284,44
anthrazit matt	Anschlag links	93 217 05	284,44
anthrazit Hochglanz	Anschlag rechts	93 217 02	284,44
anthrazit Hochglanz	Anschlag links	93 217 03	284,44
Eiche dunkel	Anschlag rechts	93 913 83	284,44
Eiche dunkel	Anschlag links	93 913 84	284,44
Asteiche	Anschlag rechts	93 157 18	284,44
Asteiche	Anschlag links	93 157 19	284,44



weiß matt / Hochglanz

anthrazit matt / Hochglanz

Eiche dunkel

Asteiche



BADMÖBEL-SET

Bestehend aus:

- **Waschtischunterschrank mit Waschtisch aus Mineralguss**
- Maße (B x H x T): 905 x 534 x 505 mm
- **Spiegelschrank mit beleuchteter Zierblende**
- Maße (B x H x T): 900 x 740 x 160 mm

Farbe	Bestell-Nr.	€/Set
weiß matt	93 216 91	996,60
weiß Hochglanz	93 724 21	996,60
anthrazit matt	93 216 93	996,60
anthrazit Hochglanz	93 216 92	996,60
Eiche dunkel	93 724 22	996,60
Asteiche	93 157 20	996,60



BADMÖBEL **EBSI** 970 mm Breite



weiß Hochglanz

anthrazit Hochglanz

Eiche Khaki

Eiche Arlington

Hanf Ulme



1| WASCHTISCHUNTERSCHRANK

mit Waschtisch aus Keramik

- Wandhängend
- 2 Frontauszüge mit Softclose
- 1 Hahnloch mittig durchgestochen
- Maße (B x H x T): 970 x 590 x 380/490 mm
- Komplett vormontiert

Farbe	Bestell-Nr.	€/Stück
weiß Hochglanz	93 957 34	789,46
anthrazit Hochglanz	93 957 36	789,46
Eiche Khaki	93 174 10	789,46
Eiche Arlington	93 174 17	789,46
Hanf Ulme	93 174 09	789,46

2| SPIEGEL

mit beleuchteter LED-Zierblende

- Mit Kippschalter
- Leistung: 9,6 W
- Schutzart: IP 44
- Maße (B x H x T): 950 x 662 x 27 mm
- Nicht reversibel
- Inkl. Befestigung

Bestell-Nr.	€/Stück
93 779 60	286,46

3| HOCHSCHRANK

350 mm Breite

- Wandhängend
- 2 Drehtüren mit Softclose
- 5 Ablagefächer, davon 3 Glaseinlegeböden, nicht verstellbar
- Maße (B x H x T): 350 x 1625 x 370 mm
- Komplett vormontiert

Farbe	Ausführung	Bestell-Nr.	€/Stück
weiß Hochglanz	Anschlag rechts	93 971 73	422,87
weiß Hochglanz	Anschlag links	93 971 74	422,87
anthrazit Hochglanz	Anschlag rechts	93 971 79	422,87
anthrazit Hochglanz	Anschlag links	93 971 80	422,87
Eiche Khaki	Anschlag rechts	93 174 11	422,87
Eiche Khaki	Anschlag links	93 174 12	422,87
Eiche Arlington	Anschlag rechts	93 174 18	422,87
Eiche Arlington	Anschlag links	93 174 19	422,87
Hanf Ulme	Anschlag rechts	93 173 67	422,87
Hanf Ulme	Anschlag links	93 173 68	422,87

BADMÖBEL ENOVI 1060 mm Breite

1| WASCHTISCHUNTERSCHRANK

mit Waschtisch aus Mineralguss

- Wandhängend
- 3 Drehtüren mit Softclose
- Linke Tür Anschlag links, Mitte Anschlag rechts, rechte Tür Anschlag rechts
- 1 großes Ablagefach
- 1 Hahnloch mittig durchgestochen
- Maße (B x H x T): 1060 x 535 x 510 mm
- Komplett vormontiert

Farbe	Bestell-Nr.	€/Stück
weiß Hochglanz	93 959 09	703,64
anthrazit Hochglanz	93 959 11	703,64
Eiche Khaki	93 173 97	703,64
Eiche Arlington	93 174 05	703,64
Hanf Ulme	93 173 96	703,64

2| SPIEGELSCHRANK

mit LED-Beleuchtung

- Leistung: 4,32 Watt
- Schutzart: IP 21
- 3 Drehtüren mit Softclose, innen nicht verspiegelt
- 6 Ablagefächer, davon 3 Glaseinlegeböden, nicht verstellbar
- Inkl. E-Box mit Schalter und Steckdose
- Inkl. Befestigung
- Maße (B x H x T): 1050 x 750 x 188 mm
- Komplett vormontiert

Farbe	Bestell-Nr.	€/Stück
weiß Hochglanz	93 959 16	550,27
anthrazit Hochglanz	93 959 18	550,27
Eiche Khaki	93 173 99	550,27
Eiche Arlington	93 174 06	550,27
Hanf Ulme	93 173 98	550,27

3| HOCHSCHRANK

370 mm Breite

- Wandhängend
- 2 Drehtüren mit Softclose
- 5 Ablagefächer, davon 3 Glaseinlegeböden, nicht verstellbar
- Maße (B x H x T): 350 x 1655 x 370 mm
- Komplett vormontiert

Farbe	Ausführung	Bestell-Nr.	€/Stück
weiß Hochglanz	Anschlag rechts	93 927 98	428,33
weiß Hochglanz	Anschlag links	93 928 04	428,33
anthrazit Hochglanz	Anschlag rechts	93 928 03	428,33
anthrazit Hochglanz	Anschlag links	93 928 09	428,33
Eiche Khaki	Anschlag rechts	93 173 05	428,33
Eiche Khaki	Anschlag links	93 173 09	428,33
Eiche Arlington	Anschlag rechts	93 181 82	428,33
Eiche Arlington	Anschlag links	93 181 83	428,33
Hanf Ulme	Anschlag rechts	93 173 04	428,33
Hanf Ulme	Anschlag links	93 177 08	428,33

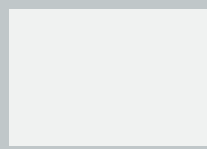

weiß Hochglanz

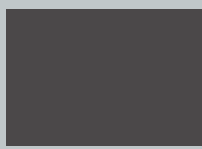

anthrazit Hochglanz

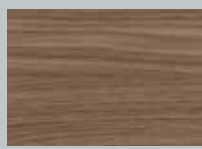

Eiche Khaki



Eiche Arlington



Hanf Ulme



BADMÖBEL-SET

Bestehend aus:

- Waschtischunterschrank mit Waschtisch aus Mineralguss
- Maße (B x H x T): 1060 x 535 x 510 mm
- Spiegelschrank mit LED-Beleuchtung
- Maße (B x H x T): 1050 x 750 x 188 mm

Farbe	Bestell-Nr.	€/Set
weiß Hochglanz	93 959 02	1.169,17
anthrazit Hochglanz	93 959 04	1.169,17
Eiche Khaki	93 173 95	1.169,17
Eiche Arlington	93 174 04	1.169,17
Hanf Ulme	93 173 94	1.169,17

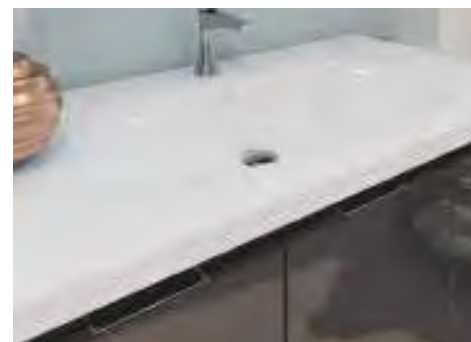

BADMÖBEL **EKIRA** 1090 mm Breite

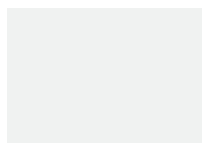

weiß Hochglanz



1| WASCHTISCHUNTERSCHRANK

mit Waschtisch aus Keramik

- Wandhängend
- 2 Frontauszüge mit Softclose
- Ohne Überlauf
- Montage nur in Verbindung mit nicht verschließbarem Schaftventil
- Maße (B x H x T): 1090 x 546 x 460 mm
- Maße Waschtisch (B x H x T): 640 x 120 x 350/200 mm
- Komplett vormontiert

Farbe	Ausführung	Bestell-Nr.	€/Stück
weiß Hochglanz	mit Glasablage, weiß	93 929 30	1.185,90
weiß Hochglanz	mit Glasablage, schwarz	93 736 44	1.185,90

2| SPIEGEL

mit indirekter LED-Beleuchtung

- Berührungsloser Sensorschalter
- Leistung: 41 W
- Schutzart: IP 20
- Reversibel
- Inkl. Befestigung
- Maße (B x H x T): 1000 x 800 x 40 mm

Bestell-Nr.	€/Stück
93 054 03	345,99

BADMÖBEL **EMUNA** 1200 mm Breite

1| WASCHTISCHUNTERSCHRANK

mit Waschtisch aus Mineralguss

- Wandhängend
- 2 ausziehbare Handtuchhalter (Bestell-Nr. 93 021 06)
- 4 Drehtüren mit Softclose und 1 Frontauszug mit Softclose
- 6 Ablagefächer, nicht verstellbar und 1 Schublade
- 1 Hahnloch mittig durchgestochen
- Überlauf rechts aus der Mitte versetzt
- Maße (B x H x T): 1200 x 670 x 330/500 mm
- Komplett vormontiert

Farbe	Bestell-Nr.	€/Stück
Front: weiß Hochglanz / Korpus: weiß	93 923 84	940,14
weiß Dekor	93 923 85	940,14
Birne Dekor	93 923 86	940,14

2| SPIEGELSCHRANK

mit LED-Beleuchtung

- Leistung: 2 x 4,32 Watt
- Schutzart: IP44
- 3 Drehtüren mit Softclose, innen nicht verspiegelt
- 6 Ablagefächer, davon 3 Glaseinlegeböden, nicht verstellbar
- Inkl. E-Box mit Schalter und Steckdose
- Maße (B x H x T): 1200 x 798 x 340 mm
- Komplett vormontiert

Farbe	Bestell-Nr.	€/Stück
weiß	93 923 83	404,50
weiß Dekor	93 736 36	404,50
Birne Dekor	93 908 80	404,50

3| HOCHSCHRANK

300 mm Breite

- Wandhängend
- 2 Drehtüren mit Softclose und 1 Frontauszug mit Softclose
- 5 Ablagefächer, davon 3 Glaseinlegeböden, nicht verstellbar
- Maße (B x H x T): 300 x 1440 x 320 mm
- Komplett vormontiert

Farbe	Ausführung	Bestell-Nr.	€/Stück
Front: weiß Hochglanz / Korpus: weiß	Anschlag rechts	93 914 05	305,97
Front: weiß Hochglanz / Korpus: weiß	Anschlag links	93 914 06	305,97
weiß Dekor	Anschlag rechts	93 914 07	305,97
weiß Dekor	Anschlag links	93 914 08	305,97
Birne Dekor	Anschlag rechts	93 914 09	305,97
Birne Dekor	Anschlag links	93 914 10	305,97

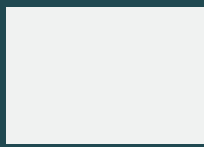

weiß Hochglanz / weiß

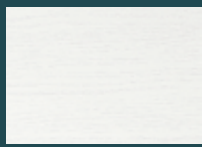

weiß Dekor

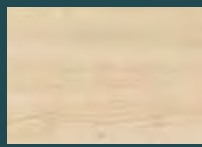

Birne Dekor



BADMÖBEL-SET

Bestehend aus:

- **Waschtischunterschrank mit Waschtisch aus Mineralguss**
- Maße (B x H x T): 1200 x 670 x 330/500 mm
- **Spiegelschrank mit LED-Beleuchtung**
- Maße (B x H x T): 1200 x 798 x 340 mm

Farbe	Bestell-Nr.	€/Set
Front: weiß Hochglanz / Korpus: weiß	93 773 98	1.262,94
weiß Dekor	93 724 39	1.262,94
Birne Dekor	93 724 38	1.262,94



BADMÖBEL **EMPI** 1205 mm Breite



weiß Hochglanz

Eiche dunkel

Asteiche



BADMÖBEL-SET

Bestehend aus:

- **Waschtischunterschrank mit Waschtisch aus Mineralguss**
- Maße (B x H x T): 1205 x 534 x 508 mm
- **Spiegelschrank mit beleuchteter Zierblende**
- Maße (B x H x T): 1200 x 740 x 160 mm

Farbe	Bestell-Nr.	€/Set
weiß Hochglanz	93 724 30	1.240,29
Eiche dunkel	93 724 31	1.240,29
Asteiche	93 157 15	1.240,29

1| WASCHTISCHUNTERSCHRANK

mit Waschtisch aus Mineralguss

- Wandhängend
- 2 Frontauszüge mit Softclose
- 1 Hahnloch mittig zum Becken durchgestochen
- Becken nach rechts aus der Mitte versetzt
- Ohne Überlauf
- Montage nur in Verbindung mit nicht verschließbarem Schaftventil
- Maße (B x H x T): 1205 x 534 x 508 mm
- Komplett vormontiert

Farbe	Bestell-Nr.	€/Stück
weiß Hochglanz	93 923 74	846,76
Eiche dunkel	93 923 75	846,76
Asteiche	93 157 16	846,76

2| SPIEGELSCHRANK

mit beleuchteter LED-Zierblende

- Integrierte LED-Leuchte 15 Watt
- Schutzart: IP 44
- 3 Drehtüren mit Softclose, innen nicht verspiegelt
- 6 Ablagefächer, davon 3 Glaseinlegeböden, nicht verstellbar
- Inkl. E-Box mit Schalter und Steckdose
- Inkl. Befestigung
- Maße (B x H x T): 1200 x 740 x 160 mm
- Komplett vormontiert

Farbe	Bestell-Nr.	€/Stück
weiß Hochglanz	93 729 21	468,96
Eiche dunkel	93 729 22	468,96
Asteiche	93 157 17	468,96

3| HOCHSCHRANK

350 mm Breite

- Wandhängend
- 2 Drehtüren mit Softclose
- 5 Ablagefächer, davon 3 Glaseinlegeböden, nicht verstellbar
- Maße (B x H x T): 350 x 1585 x 370 mm
- Komplett vormontiert

Farbe	Ausführung	Bestell-Nr.	€/Stück
weiß Hochglanz	Anschlag rechts	93 913 79	284,44
weiß Hochglanz	Anschlag links	93 913 80	284,44
Eiche dunkel	Anschlag rechts	93 913 83	284,44
Eiche dunkel	Anschlag links	93 913 84	284,44
Asteiche	Anschlag rechts	93 157 18	284,44
Asteiche	Anschlag links	93 157 19	284,44

BADMÖBEL **EBLI** 1210 mm Breite

1| WASCHTISCHUNTERSCHRANK

mit Doppelwaschtisch aus Mineralguss

- Wandhängend
- 2 Frontauszüge mit Softclose
- 2 Hahnlöcher mittig durchgestochen
- Maße (B x H x T): 1210 x 494 x 510 mm
- Komplett vormontiert

Farbe	Bestell-Nr.	€/Stück
weiß matt	93 217 27	974,90
weiß Hochglanz	93 924 11	974,90
anthrazit matt	93 217 29	974,90
anthrazit Hochglanz	93 217 28	974,90
Eiche dunkel	93 924 12	974,90
Asteiche	93 157 24	974,90

2| SPIEGELSCHRANK

mit beleuchteter Zierblende

- Integrierte LED-Leuchte 15 Watt
- Schutzart: IP 44
- 3 Drehtüren mit Softclose, innen nicht verspiegelt
- 6 Ablagefächer, davon 3 Glaseinlegeböden, nicht verstellbar
- Inkl. E-Box mit Schalter und Steckdose
- Inkl. Befestigung
- Maße (B x H x T): 1200 x 740 x 160 mm
- Komplett vormontiert

Farbe	Bestell-Nr.	€/Stück
weiß matt	93 216 81	468,96
weiß Hochglanz	93 729 21	468,96
anthrazit matt	93 216 82	468,96
anthrazit Hochglanz	93 216 80	468,96
Eiche dunkel	93 729 22	468,96
Asteiche	93 157 17	468,96

3| HOCHSCHRANK

350 mm Breite

- Wandhängend
- 2 Drehtüren mit Softclose
- 5 Ablagefächer, davon 3 Glaseinlegeböden, nicht verstellbar
- Maße (B x H x T): 350 x 1585 x 370 mm
- Komplett vormontiert

Farbe	Ausführung	Bestell-Nr.	€/Stück
weiß matt	Anschlag rechts	93 217 45	284,44
weiß matt	Anschlag links	93 217 46	284,44
weiß Hochglanz	Anschlag rechts	93 913 89	284,44
weiß Hochglanz	Anschlag links	93 913 90	284,44
anthrazit matt	Anschlag rechts	93 217 47	284,44
anthrazit matt	Anschlag links	93 217 48	284,44
anthrazit Hochglanz	Anschlag rechts	93 913 91	284,44
anthrazit Hochglanz	Anschlag links	93 913 92	284,44
Eiche dunkel	Anschlag rechts	93 914 30	284,44
Eiche dunkel	Anschlag links	93 914 31	284,44
Asteiche	Anschlag rechts	93 157 25	284,44
Asteiche	Anschlag links	93 157 26	284,44



BADMÖBEL-SET

Bestehend aus:

- Waschtischunterschrank mit Doppelwaschtisch aus Mineralguss
- Maße (B x H x T): 1210 x 494 x 510 mm
- Spiegelschrank mit beleuchteter Zierblende
- Maße (B x H x T): 1200 x 740 x 160 mm

Farbe	Bestell-Nr.	€/Set
weiß matt	93 217 24	1.361,39
weiß Hochglanz	93 730 45	1.361,39
anthrazit matt	93 217 26	1.361,39
anthrazit Hochglanz	93 217 25	1.361,39
Eiche dunkel	93 730 46	1.361,39
Asteiche	93 157 23	1.361,39

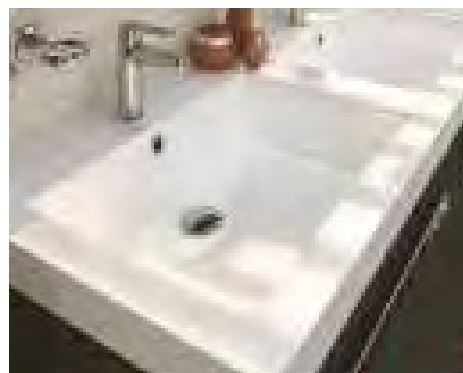

BADMÖBEL **LOSSA** – mit 2 Frontauszügen oder **zusätzlichen 2 offenen Regalen** – 1210 mm Breite



weiß matt / Hochglanz

anthrazit matt / Hochglanz

Asteiche cortina



BADMÖBEL-SET

mit 2 Frontauszügen

Bestehend aus:

- **Waschtischunterschrank mit Waschtisch aus Keramik**
- Maße (B x H x T): 1210 x 520 x 515 mm
- **Spiegelschrank mit LED-Beleuchtung**
- Maße (B x H x T): 1200 x 750 x 194 mm

Farbe	Bestell-Nr.	€/Set
weiß Hochglanz	93 170 48	1.519,34
anthrazit Hochglanz	93 170 46	1.519,34
Asteiche cortina	93 170 47	1.519,34

BADMÖBEL-SET

mit 2 Frontauszügen und 2 offenen Regalen

Bestehend aus:

- **Waschtischunterschrank mit Waschtisch aus Mineralguss**
- Maße (B x H x T): 1210 x 535 x 510 mm
- **Spiegelschrank mit LED-Beleuchtung**
- Maße (B x H x T): 1200 x 750 x 194 mm

Farbe	Bestell-Nr.	€/Set
weiß matt	93 170 00	1.758,80
anthrazit matt	93 170 01	1.758,80
Asteiche cortina	93 169 99	1.758,80

1| WASCHTISCHUNTERSCHRANK

mit Waschtisch aus Keramik

- Wandhängend
- 1 Überlauf
- 2 Frontauszüge mit Softclose
- 2 Hahnlöcher
- Maße (B x H x T): 1210 x 520 x 515 mm
- Komplett vormontiert

Farbe	Bestell-Nr.	€/Stück
weiß Hochglanz	93 170 51	887,10
anthrazit Hochglanz	93 170 49	887,10
Asteiche cortina	93 170 50	887,10

2| WASCHTISCHUNTERSCHRANK

mit Waschtisch aus Mineralguss

- Wandhängend
- Becken nach links aus der Mitte versetzt
- 1 Überlauf
- 2 Frontauszüge mit Softclose und 2 offene Regale
- 1 Hahnloch
- Maße (B x H x T): 1210 x 535 x 510 mm
- Komplett vormontiert

Farbe	Bestell-Nr.	€/Stück
weiß matt	93 170 03	1.050,87
anthrazit matt	93 170 04	1.050,87
Asteiche cortina	93 170 02	1.050,87

3| SPIEGELSCHRANK

mit LED-Beleuchtung

- Leistung: 12 Watt
- 3 Drehtüren mit Softclose, innen verspiegelt
- 6 Ablagefächer, davon 4 Glaseinlegeböden, nicht verstellbar
- Inkl. E-Box mit Schalter und Steckdose
- Inkl. Befestigung
- Maße (B x H x T): 1200 x 750 x 194 mm
- Komplett vormontiert

Farbe	Bestell-Nr.	€/Stück
weiß matt	93 169 96	798,17
weiß Hochglanz	93 170 41	798,17
anthrazit matt	93 169 97	798,17
anthrazit Hochglanz	93 170 42	798,17
Asteiche cortina	93 169 95	798,17

4| HOCHSCHRANK

350 mm Breite

- Wandhängend
- 1 Drehtür mit Softclose
- 4 Ablagefächer, davon 2 Glaseinlegeböden, nicht verstellbar
- Maße (B x H x T): 350 x 1625 x 370 mm
- Komplett vormontiert

Farbe	Anschlag	Bestell-Nr.	€/Stück
weiß matt	rechts	93 170 12	394,97
weiß matt	links	93 170 07	394,97
weiß Hochglanz	rechts	93 170 11	394,97
weiß Hochglanz	links	93 170 06	394,97
anthrazit matt	rechts	93 170 14	394,97
anthrazit matt	links	93 170 09	394,97
anthrazit Hochglanz	rechts	93 170 13	394,97
anthrazit Hochglanz	links	93 170 08	394,97
Asteiche cortina	rechts	93 170 10	394,97
Asteiche cortina	links	93 170 05	394,97

ZUBEHÖR

Passend zu Waschtischunterschrank Lossa
(Bestell-Nr. 93 170 02-04 und 93 170 49-51)

Handtuchhalter Lossa

- Maße (B x H x T): 350 x 30 x 35 mm
- Inkl. Befestigungsmaterial

Farbe	Bestell-Nr.	€/Stück
verchromt	93 170 16	49,99
schwarz	93 170 15	49,99

Handtuchhalter muss vor dem Waschtisch montiert werden

Fußgestell Lossa, 1 Stück

- Maße (B x H): 450 x 340 mm
- Inkl. Befestigungsmaterial
- VPE = 1 Stück

Farbe	Bestell-Nr.	€/Stück
verchromt	93 170 17	123,43
schwarz	93 170 18	123,43

Dient nicht zur Stabilisierung, Waschtischunterschrank muss an der Wand befestigt werden

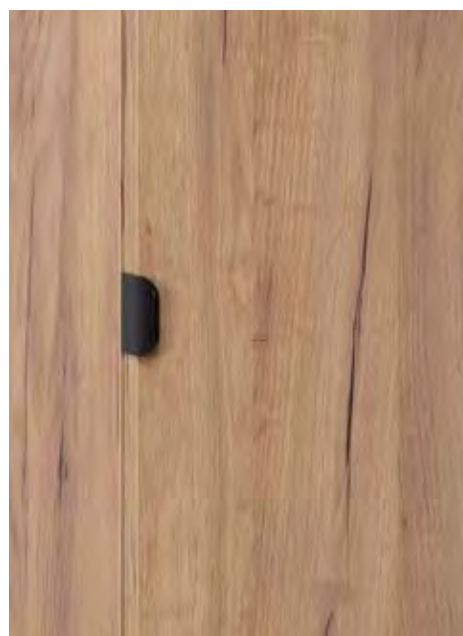
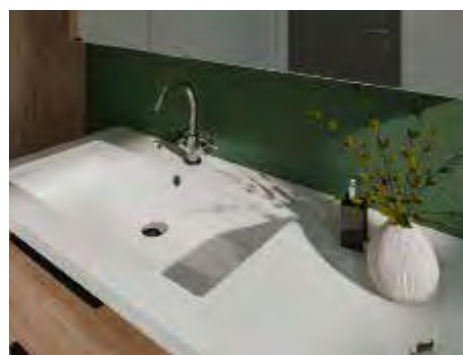

BADMÖBEL **EPIC** – mit 2 oder 4 Frontauszügen – 1210 mm Breite



BADMÖBEL-SETS

Bestehend aus:

- Waschtischunterschrank mit Doppelwaschtisch aus Mineralguss
- Maße (B x H x T): 1210 x 580 x 510 mm
- Spiegelschrank mit beleuchteter Zierblende
- Maße (B x H x T): 1200 x 750 x 188 mm

MIT 2 FRONTAUSZÜGEN

Farbe	Bestell-Nr.	€/Set
weiß matt	93 219 83	1.528,81
weiß Hochglanz	93 959 23	1.528,81
anthrazit matt	93 219 84	1.528,81
anthrazit Hochglanz	93 959 28	1.528,81
Eiche natur	93 174 29	1.528,81
Eiche Khaki	93 174 32	1.528,81
Eiche Biber	93 174 30	1.528,81
Hanf Ulme	93 174 31	1.528,81

MIT 4 FRONTAUSZÜGEN

Farbe	Bestell-Nr.	€/Set
weiß matt	93 219 91	1.733,06
weiß Hochglanz	93 219 89	1.733,06
anthrazit matt	93 219 92	1.733,06
anthrazit Hochglanz	93 219 90	1.733,06
Eiche natur	93 174 21	1.733,06
Eiche Khaki	93 174 24	1.733,06
Eiche Biber	93 174 22	1.733,06
Hanf Ulme	93 174 23	1.733,06

WASCHTISCHUNTERSCHRANK

mit Doppelwaschtisch aus Mineralguss

1| MIT 2 FRONTAUSZÜGEN

- Wandhängend
- 2 Frontauszüge mit Softclose
- 2 Hahnlöcher mittig durchgestochen
- Maße (B x H x T): 1210 x 580 x 510 mm
- Komplett vormontiert

Farbe	Bestell-Nr.	€/Stück
weiß matt	93 219 85	1.089,26
weiß Hochglanz	93 959 29	1.089,26
anthrazit matt	93 219 86	1.089,26
anthrazit Hochglanz	93 959 34	1.089,26
Eiche natur	93 174 33	1.089,26
Eiche Khaki	93 174 36	1.089,26
Eiche Biber	93 174 34	1.089,26
Hanf Ulme	93 174 35	1.089,26

2| MIT 4 FRONTAUSZÜGEN

- Wandhängend
- 4 Frontauszüge mit Softclose
- 2 Hahnlöcher mittig durchgestochen
- Griffe der unteren Auszüge an der Unterseite des Waschtischunterschrankes
- Maße (B x H x T): 1210 x 580 x 510 mm
- Komplett vormontiert

Farbe	Bestell-Nr.	€/Stück
weiß matt	93 219 99	1.293,53
weiß Hochglanz	93 219 97	1.293,53
anthrazit matt	93 220 00	1.293,53
anthrazit Hochglanz	93 219 98	1.293,53
Eiche natur	93 174 25	1.293,53
Eiche Khaki	93 174 28	1.293,53
Eiche Biber	93 174 26	1.293,53
Hanf Ulme	93 174 27	1.293,53

3| SPIEGELSCHRANK

mit beleuchteter Zierblende

- Integrierte Neonröhre 21 Watt (inkl. Leuchtmittel: T5 L21W)
- Schutzart: IP 20
- 3 Drehtüren mit Softclose, innen nicht verspiegelt
- 6 Ablagefächer, davon 3 Glaseinlegeböden, nicht verstellbar
- Inkl. E-Box mit Schalter und Steckdose
- Inkl. Befestigung
- Maße (B x H x T): 1200 x 750 x 188 mm
- Komplett vormontiert

Farbe	Bestell-Nr.	€/Stück
weiß matt	93 219 87	522,10
weiß Hochglanz	93 959 35	522,10
anthrazit matt	93 219 88	522,10
anthrazit Hochglanz	93 959 40	522,10
Eiche natur	93 174 37	522,10
Eiche Khaki	93 174 40	522,10
Eiche Biber	93 174 38	522,10
Hanf Ulme	93 174 39	522,10

4| HOCHSCHRANK

350 mm Breite

- Wandhängend
- 2 Drehtüren mit Softclose
- 5 Ablagefächer, davon 3 Glaseinlegeböden, nicht verstellbar
- Maße (B x H x T): 350 x 1655 x 370 mm
- Komplett vormontiert

Farbe	Ausführung	Bestell-Nr.	€/Stück
weiß matt	Anschlag rechts	93 219 76	428,33
weiß matt	Anschlag links	93 219 77	428,33
weiß Hochglanz	Anschlag rechts	93 927 98	428,33
weiß Hochglanz	Anschlag links	93 928 04	428,33
anthrazit matt	Anschlag rechts	93 219 78	428,33
anthrazit matt	Anschlag links	93 219 79	428,33
anthrazit Hochglanz	Anschlag rechts	93 928 03	428,33
anthrazit Hochglanz	Anschlag links	93 928 09	428,33
Eiche natur	Anschlag rechts	93 173 02	428,33
Eiche natur	Anschlag links	93 173 06	428,33
Eiche Khaki	Anschlag rechts	93 173 05	428,33
Eiche Khaki	Anschlag links	93 173 09	428,33
Eiche Biber	Anschlag rechts	93 173 03	428,33
Eiche Biber	Anschlag links	93 173 07	428,33
Hanf Ulme	Anschlag rechts	93 173 04	428,33
Hanf Ulme	Anschlag links	93 173 08	428,33

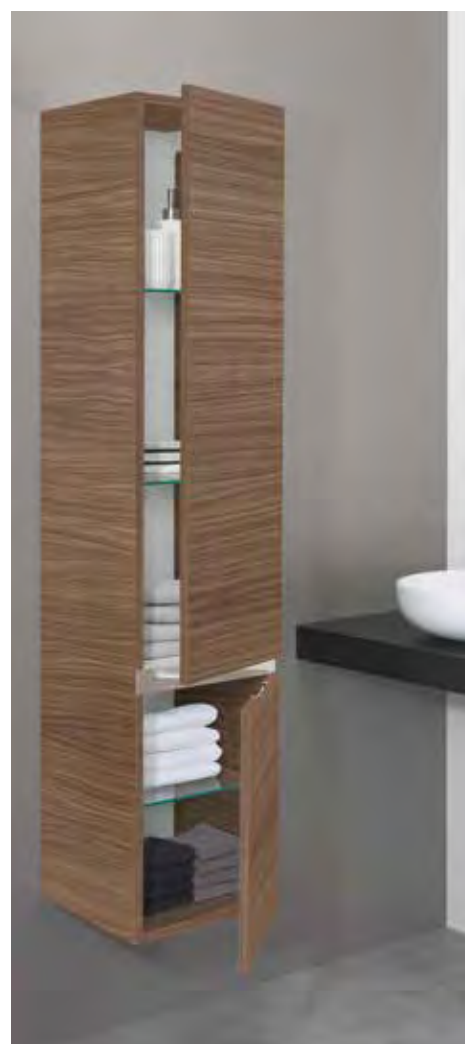

BADMÖBELKONSOLE **BLATA** 900 mm und 1200 mm Breite



Zementoptik

Asteiche

Lärche Canapa

Ulme grau

Lärche Marone



- Aus wasserfestem Trägermaterial
- Ohne Hahnlochbohrung
- Mit 2 Konsolenträgern

Farbe	Maße (B x H x T) [mm]	Ausführung	Gewicht [kg]	Bestell-Nr.	€/Stück	Farbe	Maße (B x H x T) [mm]	Ausführung	Gewicht [kg]	Bestell-Nr.	€/Stück
Zementoptik	900 x 56 x 510	Ohne Aussparung	17	93 158 86	172,79	Zementoptik	1200 x 56 x 510	Ohne Aussparung	25	93 158 92	191,44
Zementoptik	900 x 56 x 510	Mit 1 x Aussparung, ø 140 mm (mittig)	17	93 158 76	193,07	Zementoptik	1200 x 56 x 510	Mit 1 x Aussparung, ø 140 mm (mittig)	25	93 158 81	208,24
Asteiche	900 x 56 x 510	Ohne Aussparung	17	93 158 87	172,79	Asteiche	1200 x 56 x 510	Ohne Aussparung	25	93 158 93	191,44
Asteiche	900 x 56 x 510	Mit 1 x Aussparung, ø 140 mm (mittig)	17	93 158 77	193,07	Asteiche	1200 x 56 x 510	Mit 1 x Aussparung, ø 140 mm (mittig)	25	93 158 82	208,24
Lärche Canapa	900 x 56 x 510	Ohne Aussparung	17	93 158 89	172,79	Lärche Canapa	1200 x 56 x 510	Ohne Aussparung	25	93 158 94	191,44
Lärche Canapa	900 x 56 x 510	Mit 1 x Aussparung, ø 140 mm (mittig)	17	93 158 78	193,07	Lärche Canapa	1200 x 56 x 510	Mit 1 x Aussparung, ø 140 mm (mittig)	25	93 158 83	208,24
Ulme Grau	900 x 56 x 510	Ohne Aussparung	17	93 158 90	172,79	Ulme Grau	1200 x 56 x 510	Ohne Aussparung	25	93 158 95	191,44
Ulme Grau	900 x 56 x 510	Mit 1 x Aussparung, ø 140 mm (mittig)	17	93 158 79	193,07	Ulme Grau	1200 x 56 x 510	Mit 1 x Aussparung, ø 140 mm (mittig)	25	93 158 84	208,24
Lärche Marone	900 x 56 x 510	Ohne Aussparung	17	93 158 91	172,79	Lärche Marone	1200 x 56 x 510	Ohne Aussparung	25	93 158 96	191,44
Lärche Marone	900 x 56 x 510	Mit 1 x Aussparung, ø 140 mm (mittig)	17	93 158 80	193,07	Lärche Marone	1200 x 56 x 510	Mit 1 x Aussparung, ø 140 mm (mittig)	25	93 158 85	208,24

BADMÖBELKONSOLE **ELENG** 1400 mm Breite

- Aus wasserfestem Trägermaterial (ausgenommen Eiche Massiv Waldkante (Massivholzplatte))
- 1 x Aussparung für Aufsatz-Waschtisch ø 140 mm
- 1 x Aussparung für Waschtischmischer ø 32 mm
- Mit 2 Konsolenträgern

• Bei den Konsolen Eiche Massiv Waldkante handelt es sich um ein Naturprodukt, daher sind Abweichungen in Farbe und Höhe möglich

Farbe	Maße (B x H x T) [mm]	Gewicht [kg]	Bestell-Nr.	€/Stück
Eiche Massiv Waldkante (Massivholzplatte)	1400 x 40-50 x 510	25	93 016 17	1.106,56
Weiß matt, Uni Schichtstoff	1400 x 80 x 510	14	93 989 15	482,89
Eiche natur lackiert	1400 x 80 x 510	14	93 955 82	584,46
Eiche astig natur lackiert und gebürstet	1400 x 80 x 510	14	93 955 83	791,69

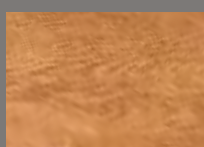

Eiche Massiv Waldkante

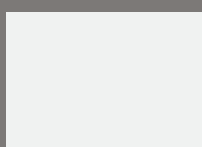

Weiß matt



Eiche natur lackiert



Eiche astig natur lackiert und gebürstet



DUSCHABTÜR

EIN (T)RAUM



Wachmacher am Morgen oder Stresslöser am Abend. Schaffen Sie sich mit unseren ausgewählten Duschatrennungen den richtigen Platz, um bei einer Dusche Alltag und Anstrengung abperlen zu lassen.

Neben ausgewählten Standardausführungen können Sie auch aus bereits vormontierten Varianten wählen, die eine schnelle und einfache Montage garantieren.

Vorhang auf für moderne Glasabtrennungen

Ganz gleich, ob kleines oder großes Bad, Nische, Ecke, Wanne oder Boden. In unserem Produktprogramm finden Sie vielfältige und clevere Ausführungen als Pendel-, Dreh- oder Falttür sowie Wannenaufsätze und Walk-In Lösungen.

Auch pflegeleichte Materialien kommen zum Einsatz. Duschtrennwände mit Lotus-Effekt vereinfachen dank ihrer Beschichtung die Reinigung der Trennwand.

Entdecken Sie die verschiedenen modernen Designs, welche sich harmonisch in die unterschiedlichsten Bäder einfügen lassen. So können auch Sie sich Ihren ganz persönlichen Duschraum verwirklichen.

Gut zu wissen!

Sicherheitsglas

Einscheibensicherheitsglas (ESG) wird durch eine spezielle Wärmebehandlung stoß- und schlagfester als vergleichbares Glas.

Durch dieses Verfahren zerfällt das Glas bei sehr hoher Belastung in kleine Scherben. Dadurch reduziert sich die Verletzungsgefahr im Vergleich zu normalem Flachglas erheblich und verhindert wirksam Schnitt und Stoßverletzungen. Außerdem kann Einscheibensicherheitsglas (ESG) nicht mehr nachgeschliffen oder zugeschnitten werden.

Easy to clean (ETC)-Beschichtung

Diese wasser- und schmutzabweisende Beschichtung erleichtert das Reinigen und Pflegen der Glasflächen.

Hebe- /Senkmechanismus

Wird oft bei bodenebenen Duschatrennungen verwendet. Mit diesem Mechanismus hebt sich beim Öffnen die Türe, um ein Schleifen des Bodenprofils und Verkanten der Türe zu vermeiden. Beim Schließen senkt sich die Türe wieder - das Bodenprofil dichtet und schützt vor Spritzwasser.

ENNUNUNGEN

IM RAUM

WALK-IN

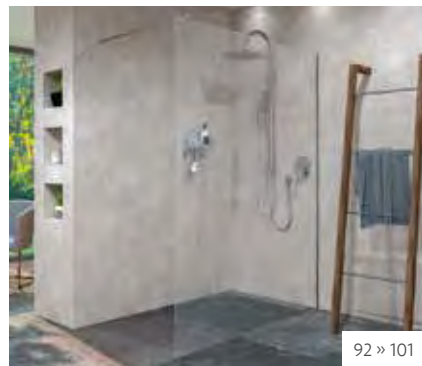

92 » 101

WANDPROFILE

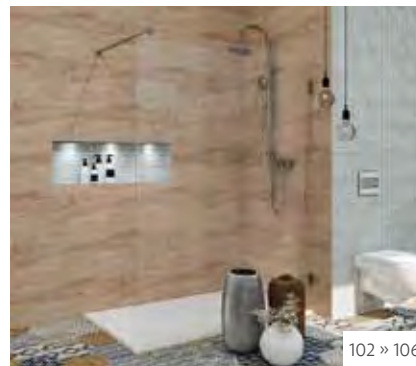

102 » 106

WANDBESCHLÄGE



107

FREISTEHEND

ECK



108 » 113

WANDPROFILE

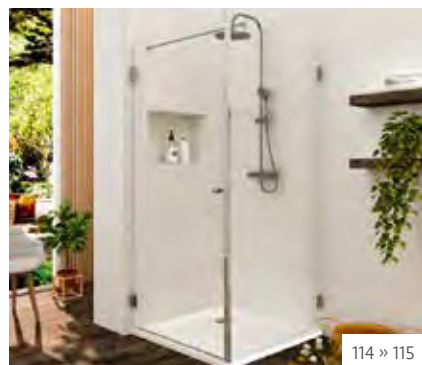

114 » 115

WANDBESCHLÄGE

VIERTELKREIS



116 » 117

WANDPROFILE

NISCHE

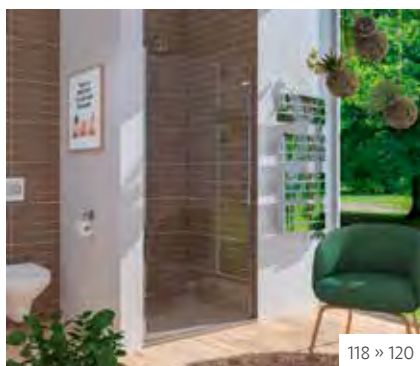

118 » 120

WANDPROFILE

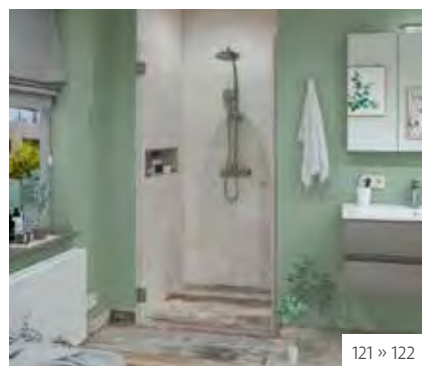

121 » 122

WANDBESCHLÄGE

BADEWANNENAUFsätze

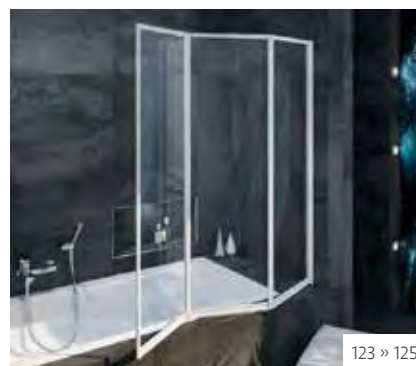

123 » 125

WANDPROFILE

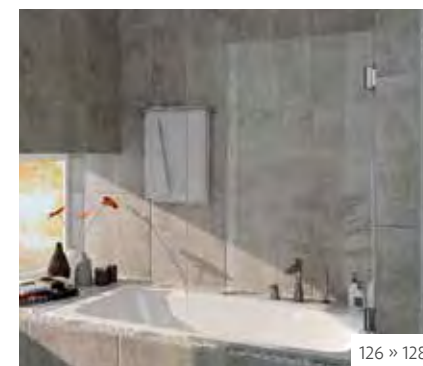

126 » 128

WANDBESCHLÄGE

KOMPLETTDUSCHEN

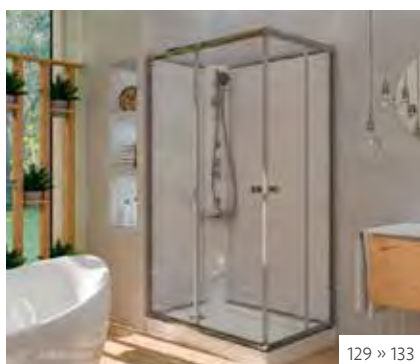

129 » 133

WANDPROFILE

DUSCHRÜCKWÄNDE

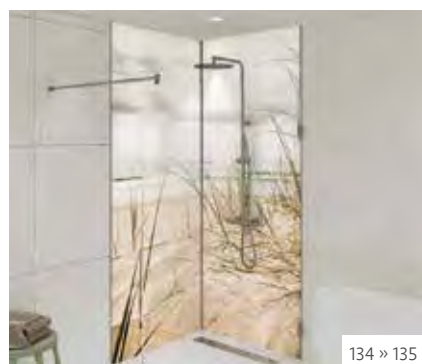

134 » 135

MIT FOTOMOTIVEN

DUSCHABTRENNUNG **ENNAI** Walk-In

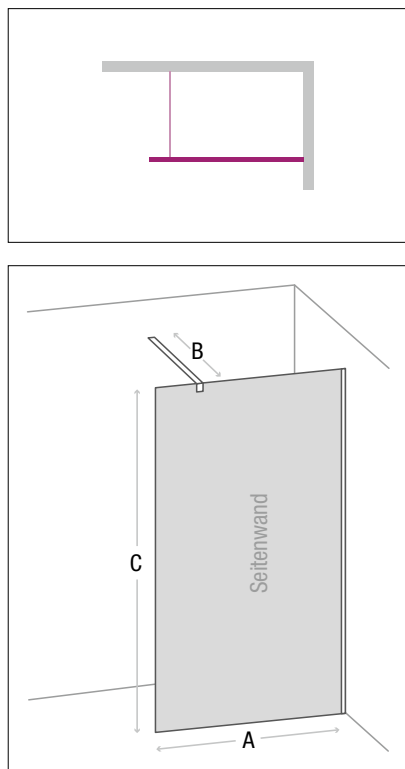

1 SEITENWAND MIT STABILISIERUNGSSTANGE

- Material:
 - Wandprofil: Aluminium glänzend
 - Bodenanschlussprofil: Aluminium (10 x 10 x 1 mm)
 - 8 mm Sicherheitsglas transparent
- Beschichtung: easy to clean
- Montage: auf Duschwanne oder Boden möglich
- Beidseitig montierbar
- 1 x Stabilisierungsstange B rund (kürzbar)
- Inkl. Befestigungsmaterial

Maß A [mm]	Stabilisierungsstange B [mm]	Höhe C [mm]	Bestell-Nr.	€/Stück
680-693	1300	2000	93 967 27	597,50
780-793	1300	2000	93 221 34	624,59
880-893	1300	2000	93 967 28	654,29
980-993	1300	2000	93 967 29	683,40
1080-1093	1300	2000	93 967 30	711,31
1180-1193	1300	2000	93 967 31	788,19
1280-1293	1300	2000	93 221 35	795,10
1380-1393	1300	2000	93 967 32	850,30
1480-1493	1300	2000	93 967 33	879,43
1580-1593	1300	2000	93 967 34	909,29

DUSCHABTRENNUNG **ELJA** Walk-In

1 SEITENWAND MIT STABILISIERUNGSSTANGE

- Material:
 - Wandprofil: Aluminium glänzend
 - Bodenanschlussprofil: Aluminium (10 x 10 x 1 mm)
 - 8 mm Sicherheitsglas
- **Spiegel lichtdurchlässig (Reflexion ca. 58 %)**
- Beschichtung: easy to clean
- Montage: auf Duschwanne oder Boden möglich
- Beidseitig montierbar
- 1 x Stabilisierungsstange B rund (kürzbar)
- Inkl. Befestigungsmaterial

Maß A [mm]	Stabilisierungsstange B [mm]	Höhe C [mm]	Bestell-Nr.	€/Stück
680-693	1300	2000	93 990 21	825,30
780-793	1300	2000	93 990 22	891,30
880-893	1300	2000	93 990 23	958,63
980-993	1300	2000	93 990 24	1.025,96
1080-1093	1300	2000	93 990 25	1.092,19
1180-1193	1300	2000	93 990 26	1.162,81
1280-1293	1300	2000	93 990 27	1.229,13
1380-1393	1300	2000	93 990 28	1.297,44
1480-1493	1300	2000	93 990 29	1.363,11
1580-1593	1300	2000	93 990 30	1.429,43



**SPIEGEL LICHTDURCHLÄSSIG
(REFLEXION 58%)**

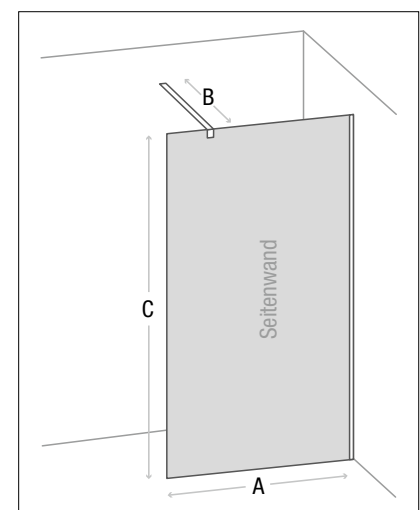
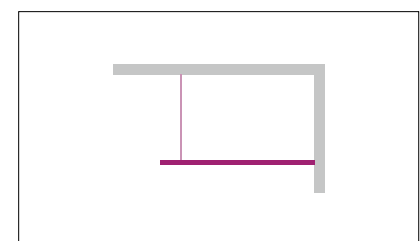

DUSCHABTRENNUNG **EERO** Walk-In

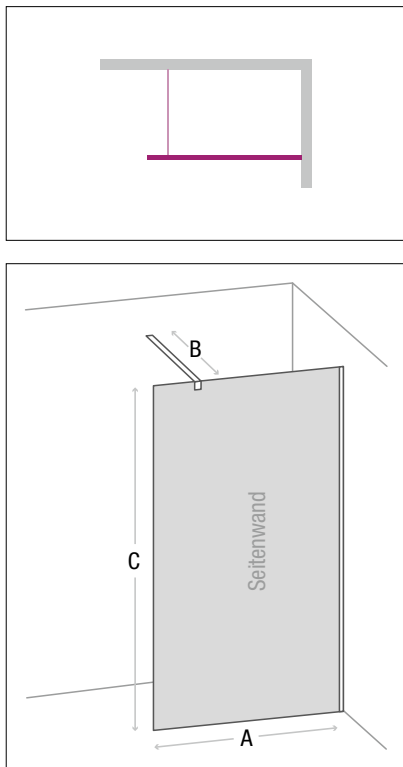

SATINIERT

1 SEITENWAND MIT STABILISIERUNGSSTANGE

- Material:
 - Wandprofil: Aluminium glänzend
 - Bodenanschlussprofil: Aluminium (10 x 10 x 1 mm)
 - 8 mm Sicherheitsglas satiniert
- **Satinato Weißglas (ohne Grünstich)**
- Beschichtung: easy to clean
- Montage: auf Duschwanne oder Boden möglich
- Beidseitig montierbar
- 1 x Stabilisierungsstange B rund (kürzbar)
- Inkl. Befestigungsmaterial

Maß A [mm]	Stabilisierungsstange B [mm]	Höhe C [mm]	Bestell-Nr.	€/Stück
680-693	1300	2000	93 221 46	805,41
780-793	1300	2000	93 221 47	867,74
880-893	1300	2000	93 221 48	931,39
980-993	1300	2000	93 221 49	995,04
1080-1093	1300	2000	93 221 50	1.057,60
1180-1193	1300	2000	93 221 51	1.124,54
1280-1293	1300	2000	93 221 52	1.187,21
1380-1393	1300	2000	93 221 53	1.251,27
1480-1493	1300	2000	93 221 54	1.313,86
1580-1593	1300	2000	93 221 55	1.376,51

DUSCHABTRENNUNG **EFIM** Walk-In

1 SEITENWAND MIT STABILISIERUNGSSTANGE

- Material:
 - Wandprofil: Aluminium glänzend
 - Bodenanschlussprofil: Aluminium (10 x 10 x 1 mm)
 - 8 mm Sicherheitsglas transparent
- **Siebdruck: ähnlich Ginko-Blatt**
- Beschichtung: easy to clean
- Montage: auf Duschwanne oder Boden möglich
- Beidseitig montierbar
- 1 x Stabilisierungsstange B rund (kürzbar)
- Inkl. Befestigungsmaterial

Maß A [mm]	Stabilisierungsstange B [mm]	Höhe C [mm]	Bestell-Nr.	€/Stück
680-693	1300	2000	93 221 36	784,09
780-793	1300	2000	93 221 37	837,03
880-893	1300	2000	93 221 38	891,51
980-993	1300	2000	93 221 39	946,00
1080-1093	1300	2000	93 221 40	999,21
1180-1193	1300	2000	93 221 41	1.056,74
1280-1293	1300	2000	93 221 42	1.110,06
1380-1393	1300	2000	93 221 43	1.165,71
1480-1493	1300	2000	93 221 44	1.218,26
1580-1593	1300	2000	93 221 45	1.271,57

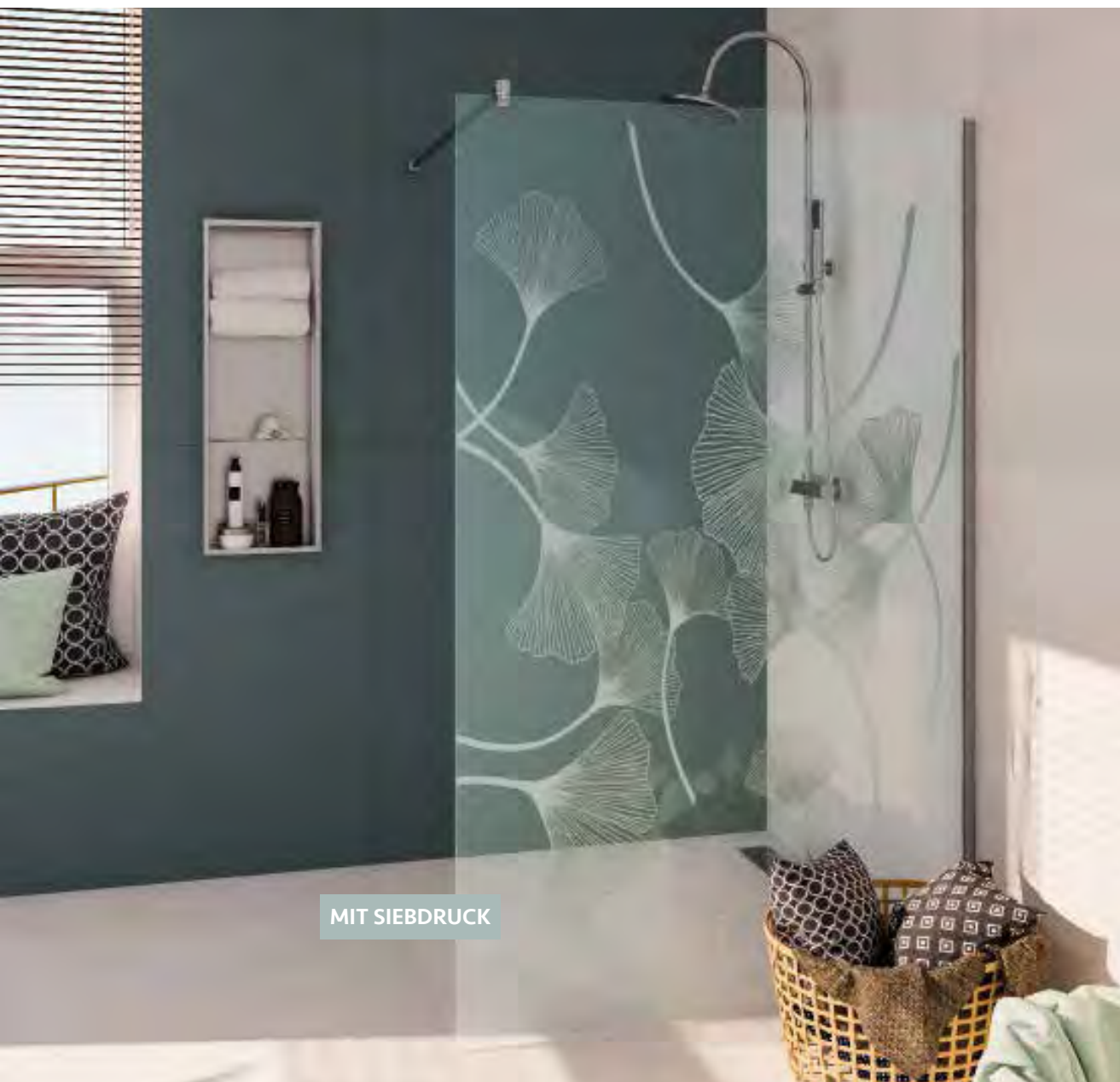

MIT SIEBDRUCK

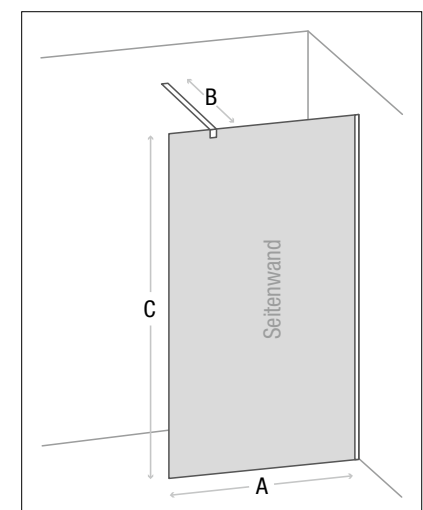
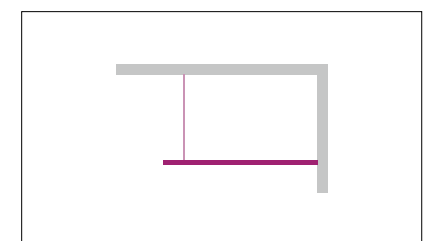

DUSCHABTRENNUNG **JARAMA** Walk-In

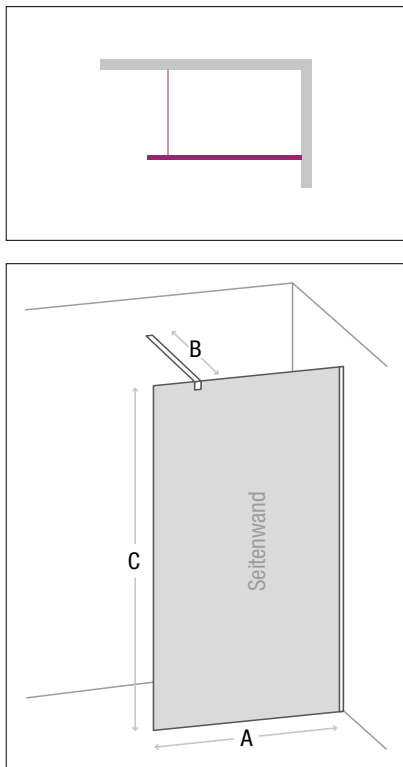

1 SEITENWAND MIT STABILISIERUNGSSTANGE

- Material:
 - Wandprofil: Aluminium glänzend
 - Bodenanschlussprofil: Aluminium (10 x 10 x 1 mm)
 - 8 mm Sicherheitsglas transparent
- **Siebdruck: mittig Satiniert Jarama Husung**
- Beschichtung: easy to clean
- Montage: auf Duschwanne oder Boden möglich
- Beidseitig montierbar
- 1 x Stabilisierungsstange B rund (kürzbar)
- Inkl. Befestigungsmaterial

Maß A [mm]	Stabilisierungsstange B [mm]	Höhe C [mm]	Bestell-Nr.	€/Stück
780-793	1300	2000	93 158 44	738,54
880-893	1300	2000	93 158 45	786,16
980-993	1300	2000	93 158 46	833,79
1080-1093	1300	2000	93 158 47	880,30
1180-1193	1300	2000	93 158 48	931,41
1280-1293	1300	2000	93 158 49	978,03
1380-1393	1300	2000	93 158 50	1.026,66
1480-1493	1300	2000	93 158 51	1.072,60
1580-1593	1300	2000	93 158 52	1.119,23

DUSCHABTRENNUNG **SIMERI** Walk-In

1 SEITENWAND MIT STABILISIERUNGSSTANGE

- Material:
 - Wandprofil: Aluminium glänzend
 - Bodenanschlussprofil: Aluminium (10 x 10 x 1 mm)
 - 8 mm Sicherheitsglas transparent
- **Siebdruck mittig Punkte ø 4 mm**
- Beschichtung: Easy to clean
- Montage: auf Duschwanne oder Boden möglich
- Beidseitig montierbar
- 1 x Stabilisierungsstange B rund (kürzbar)
- Inkl. Befestigungsmaterial

Maß A [mm]	Stabilisierungsstange B [mm]	Höhe C [mm]	Bestell-Nr.	€/Stück
680-693	1300	2000	93 183 13	803,66
780-793	1300	2000	93 183 14	858,57
880-893	1300	2000	93 183 15	915,06
980-993	1300	2000	93 183 16	971,56
1080-1093	1300	2000	93 183 17	1.026,76
1180-1193	1300	2000	93 183 18	1.086,43
1280-1293	1300	2000	93 183 19	1.141,70
1380-1393	1300	2000	93 183 20	1.199,41
1480-1493	1300	2000	93 183 21	1.253,91
1580-1593	1300	2000	93 183 22	1.308,80



Abbildung zeigt Siebdruck in Originalgröße

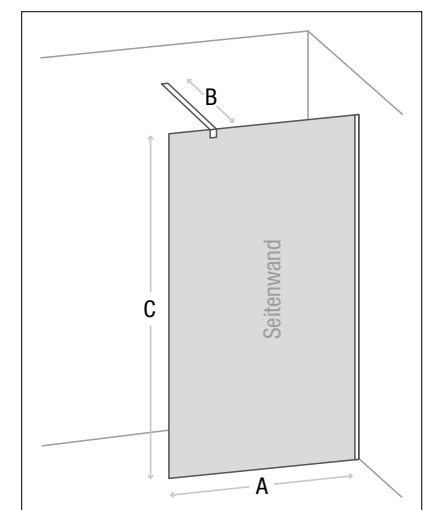
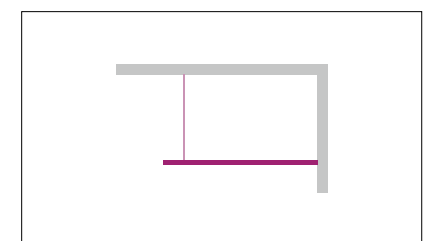

DUSCHABTRENNUNG **EDYLA 2.0** Walk-In

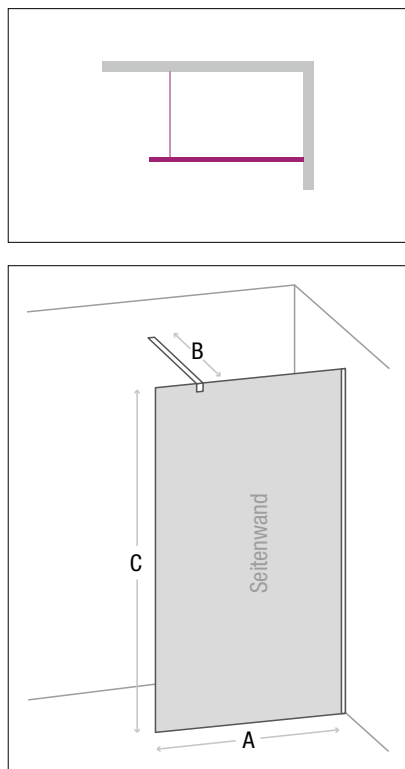

1 SEITENWAND MIT STABILISIERUNGSSTANGE

- Material:
 - Wandprofil: Aluminium glänzend
 - Bodenanschlussprofil: Aluminium (10 x 10 x 1 mm)
 - 8 mm Sicherheitsglas transparent
- **Siebdruck: Streifen satiniert**
- Beschichtung: Easy to clean
- Montage: auf Duschwanne oder Boden möglich
- Beidseitig montierbar
- 1 x Stabilisierungsstange B rund (kürzbar)
- Inkl. Befestigungsmaterial

Maß A [mm]	Stabilisierungsstange B [mm]	Höhe C [mm]	Bestell-Nr.	€/Stück
680-693	1300	2000	93 182 83	829,44
780-793	1300	2000	93 182 84	886,30
880-893	1300	2000	93 182 85	944,83
980-993	1300	2000	93 182 86	1.003,34
1080-1093	1300	2000	93 182 87	1.060,50
1180-1193	1300	2000	93 182 88	1.122,30
1280-1293	1300	2000	93 182 89	1.179,57
1380-1393	1300	2000	93 182 90	1.239,34
1480-1493	1300	2000	93 182 91	1.295,79
1580-1593	1300	2000	93 182 92	1.353,04

DUSCHABTRENNUNG **MALLERO** Walk-In

1 SEITENWAND MIT STABILISIERUNGSSTANGE

- Material:
 - Wandprofil: Aluminium glänzend
 - Bodenanschlussprofil: Aluminium (10 x 10 x 1 mm)
 - 8 mm Sicherheitsglas transparent

• Siebdruck: Streifen 9:5 mm

- Beschichtung: Easy to clean
- Montage: auf Duschwanne oder Boden möglich
- Beidseitig montierbar
- 1 x Stabilisierungsstange B rund (kürzbar)
- Inkl. Befestigungsmaterial

Maß A [mm]	Stabilisierungsstange B [mm]	Höhe C [mm]	Bestell-Nr.	€/Stück
680-693	1300	2000	93 182 93	829,44
780-793	1300	2000	93 182 94	886,30
880-893	1300	2000	93 182 95	944,83
980-993	1300	2000	93 182 96	1.007,27
1080-1093	1300	2000	93 182 97	1.060,50
1180-1193	1300	2000	93 182 98	1.122,30
1280-1293	1300	2000	93 182 99	1.179,57
1380-1393	1300	2000	93 183 00	1.239,34
1480-1493	1300	2000	93 183 01	1.295,79
1580-1593	1300	2000	93 183 02	1.353,04



Abbildung zeigt Siebdruck in Originalgröße

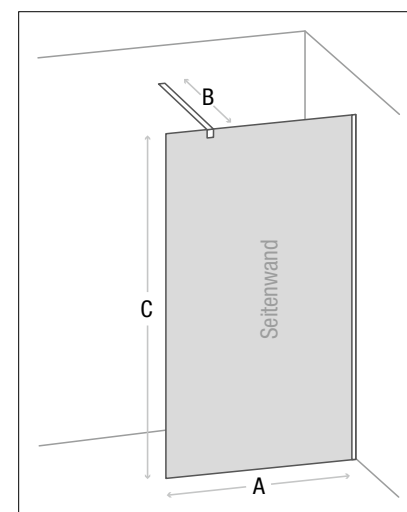
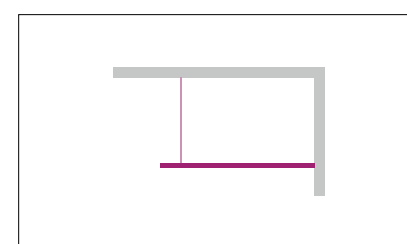
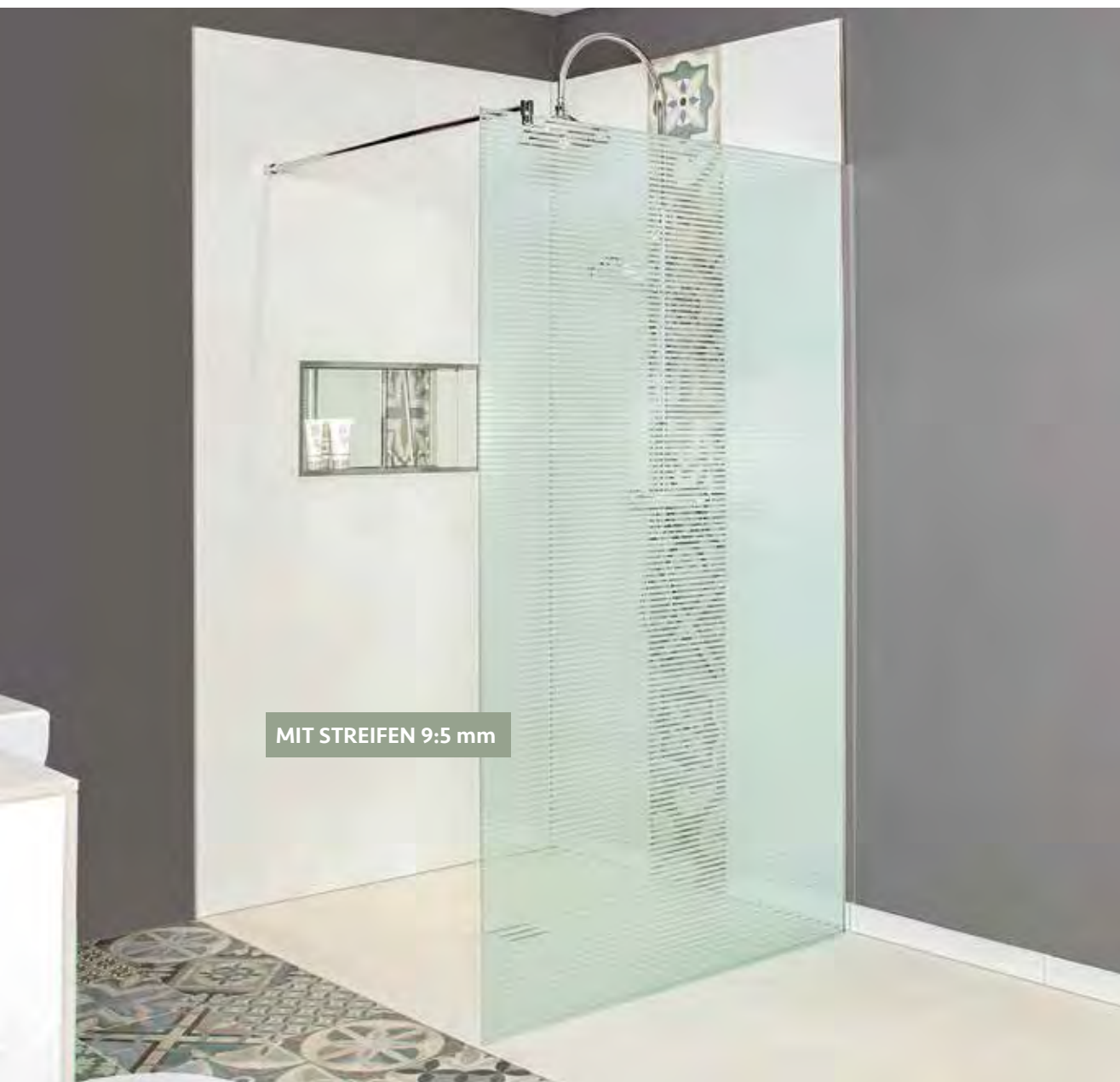

DUSCHABTRENNUNG **ELOA 2.0** Walk-In

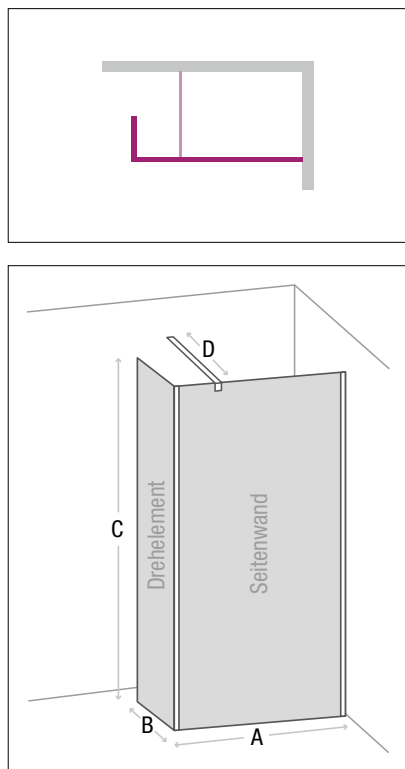

1 DREHELEMENT, 1 SEITENWAND MIT STABILISIERUNGSSTANGE

- Material:
 - Wandprofil: Aluminium glänzend
 - Bodenanschlussprofil: Aluminium (8 x 10 x 1 mm)
 - 6 mm Sicherheitsglas transparent
- Beschichtung: easy to clean
- Mit Hebe-/Senkmechanismus
- Drehteil 180° nach innen und außen zu öffnen
- Montage: auf Duschwanne oder Boden möglich
- Beidseitig montierbar
- 1 x Stabilisierungsstange D eckig (kürzbar)
- Inkl. Befestigungsmaterial

Maß A [mm]	Maß B [mm]	Höhe C [mm]	Stabilisierungsstange(n) D [mm]	Bestell-Nr.	€/Stück
675-690	300	1950	1400	93 177 49	615,70
775-790	300	1950	1400	93 177 50	638,77
875-890	300	1950	1400	93 177 51	680,70
975-990	300	1950	1400	93 177 52	800,49
1175-1190	300	1950	1400	93 177 53	860,34

DUSCHABTRENNUNG **LIRI NERO** Walk-In

1 SEITENWAND MIT STABILISIERUNGSSTANGE

- Material:
 - Wandprofil: Aluminium schwarz matt
 - Bodenanschlussprofil: Aluminium schwarz matt (10 x 10 x 1 mm)
 - 8 mm Sicherheitsglas transparent
- Beschichtung: easy to clean
- Montage: auf Duschwanne oder Boden möglich
- Beidseitig montierbar
- 1 x Stabilisierungsstange B eckig (kürzbar)
- Inkl. Befestigungsmaterial

Maß A [mm]	Stabilisierungsstange B [mm]	Höhe C [mm]	Bestell-Nr.	€/Stück
670-695	1220	2000	93 169 34	643,46
770-795	1220	2000	93 169 35	650,46
870-895	1220	2000	93 169 36	666,76
970-995	1220	2000	93 169 37	680,76
1070-1095	1220	2000	93 169 38	759,99
1170-1195	1220	2000	93 169 39	741,33
1270-1295	1220	2000	93 169 40	704,04
1370-1395	1220	2000	93 169 41	804,27
1470-1495	1220	2000	93 169 42	839,21
1570-1595	1220	2000	93 169 43	846,20



TRANSPARENT

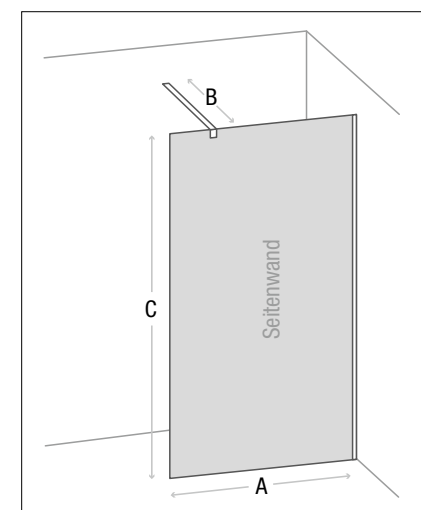
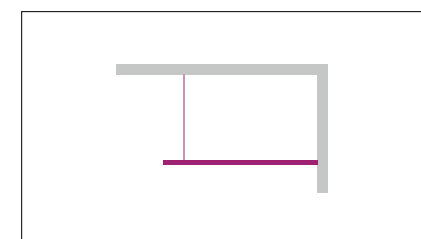

DUSCHABTRENNUNG **ELOQUI** Walk-In

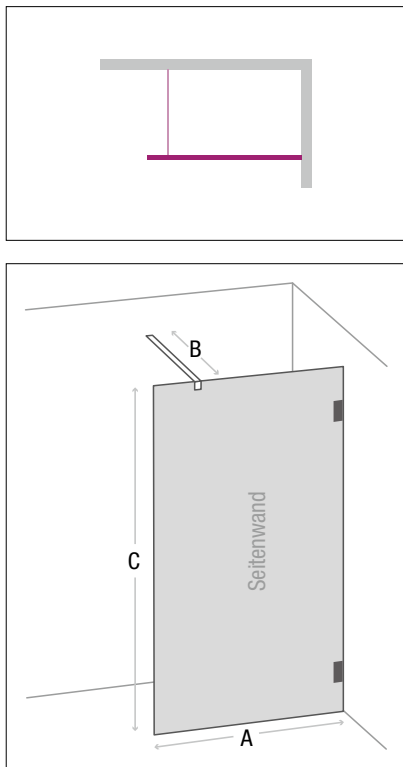

TRANSPARENT

1 SEITENWAND MIT STABILISIERUNGSSTANGE

- Material:
 - Wandbeschläge: Messing verchromt
 - Bodenanschlussprofil: Aluminium (10 x 10 x 1 mm)
 - 8 mm Sicherheitsglas transparent
- Beschichtung: easy to clean
- Montage: auf Duschwanne oder Boden möglich
- Beidseitig montierbar
- 1 x Stabilisierungsstange B rund (kürzbar)
- Inkl. Befestigungsmaterial

Maß A [mm]	Stabilisierungsstange B [mm]	Höhe C [mm]	Bestell-Nr.	€/Stück
680	1300	2000	93 967 19	633,71
780	1300	2000	93 221 78	659,54
880	1300	2000	93 967 20	686,73
980	1300	2000	93 967 21	713,90
1080	1300	2000	93 967 22	739,96
1180	1300	2000	93 967 23	770,57
1280	1300	2000	93 221 79	796,71
1380	1300	2000	93 967 24	824,94
1480	1300	2000	93 967 25	850,40
1580	1300	2000	93 967 26	876,56

DUSCHABTRENNUNG **EBIA** Walk-In

1 SEITENWAND MIT STABILISIERUNGSSTANGE

- Material:
 - Wandbeschläge: Messing verchromt
 - Bodenanschlussprofil: Aluminium (10 x 10 x 1 mm)
 - 8 mm Sicherheitsglas
- **Siebdruck satiniert**
- Beschichtung: easy to clean
- Montage: auf Duschwanne oder Boden möglich
- Beidseitig montierbar
- 1 x Stabilisierungsstange B rund (kürzbar)
- Inkl. Befestigungsmaterial

Maß A [mm]	Stabilisierungsstange B [mm]	Höhe C [mm]	Bestell-Nr.	€/Stück
680	1300	2000	93 967 43	738,00
780	1300	2000	93 221 82	782,64
880	1300	2000	93 967 44	828,56
980	1300	2000	93 967 45	874,49
1080	1300	2000	93 967 46	919,34
1180	1300	2000	93 967 47	968,63
1280	1300	2000	93 221 83	1.013,57
1380	1300	2000	93 967 48	1.060,47
1480	1300	2000	93 967 49	1.104,79
1580	1300	2000	93 967 50	1.149,74



SATINIERT

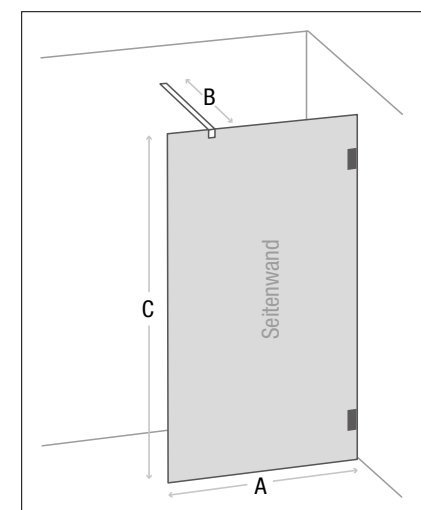
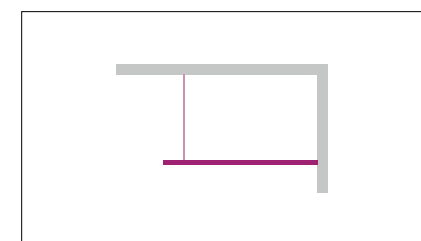

DUSCHABTRENNUNG **EDYLA** Walk-In

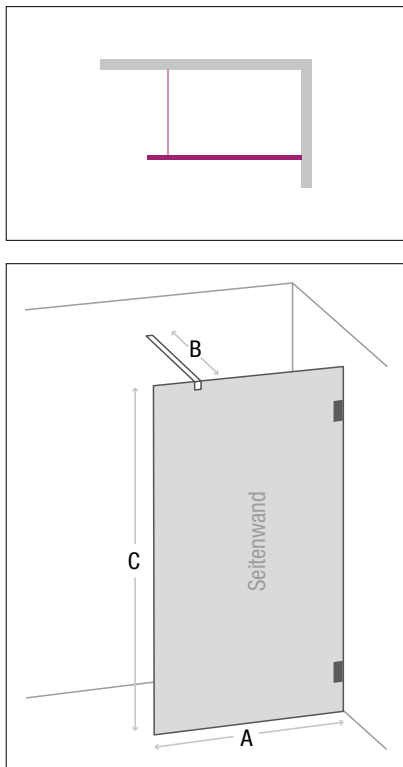

1 SEITENWAND MIT STABILISIERUNGSSTANGE

- Material:
 - Wandbeschläge: Messing verchromt
 - Bodenanschlussprofil: Aluminium (10 x 10 x 1 mm)
 - 8 mm Sicherheitsglas transparent
- **Siebdruck Streifen satiniert**
- Beschichtung: easy to clean
- Montage: auf Duschwanne oder Boden möglich
- Beidseitig montierbar
- 1 x Stabilisierungsstange B rund (kürzbar)
- Inkl. Befestigungsmaterial

Maß A [mm]	Stabilisierungsstange B [mm]	Höhe C [mm]	Bestell-Nr.	€/Stück
680	1300	2000	93 967 35	757,94
780	1300	2000	93 221 80	803,97
880	1300	2000	93 967 36	851,33
980	1300	2000	93 967 37	898,66
1080	1300	2000	93 967 38	944,93
1180	1300	2000	93 967 39	995,59
1280	1300	2000	93 221 81	1.041,93
1380	1300	2000	93 967 40	1.090,27
1480	1300	2000	93 967 41	1.135,96
1580	1300	2000	93 967 42	1.182,30

DUSCHABTRENNUNG **ELIRA** Walk-In

1 SEITENWAND MIT STABILISIERUNGSSTANGE

- Material:
 - Wandbeschläge innen flächenbündig: Messing verchromt
 - Bodenanschlussprofil: Aluminium (10 x 10 x 1 mm)
 - 8 mm Sicherheitsglas transparent
- Beschichtung: easy to clean
- Einfache Reinigung durch innen flächenbündigen Wandbeschlag
- Montage: auf Duschwanne oder Boden möglich
- Beidseitig montierbar
- 1 x Stabilisierungsstange B rund (kürzbar)
- Inkl. Befestigungsmaterial

Maß A [mm]	Stabilisierungsstange B [mm]	Höhe C [mm]	Bestell-Nr.	€/Stück
680	1300	2000	93 221 56	629,56
780	1300	2000	93 221 57	655,14
880	1300	2000	93 221 58	682,10
980	1300	2000	93 221 59	709,04
1080	1300	2000	93 221 60	734,90
1180	1300	2000	93 221 61	765,11
1280	1300	2000	93 221 62	791,04
1380	1300	2000	93 221 63	819,04
1480	1300	2000	93 221 64	844,27
1580	1300	2000	93 221 65	870,20

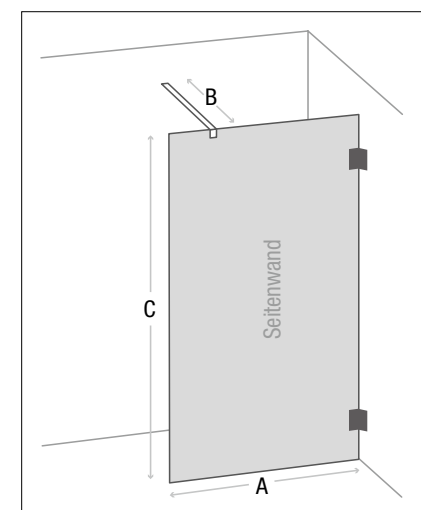
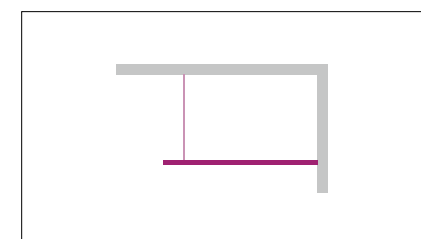

DUSCHABTRENNUNG **ESY** Walk-In

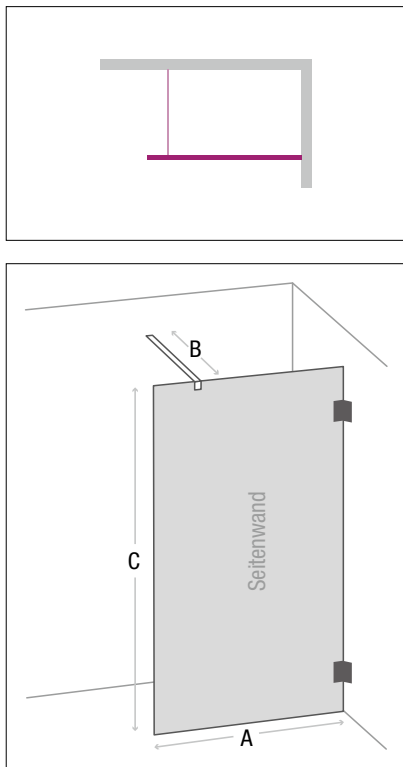

1 SEITENWAND MIT STABILISIERUNGSSTANGE

- Material:
 - Wandbeschläge innen flächenbündig: Messing verchromt
 - Bodenanschlussprofil: Aluminium (10 x 10 x 1 mm)
 - 8 mm Sicherheitsglas transparent
- **Siebdruck mittig satiniert**
- Einfache Reinigung durch innen flächenbündigen Wandbeschlag
- Beschichtung: easy to clean
- Montage: auf Duschwanne oder Boden möglich
- Beidseitig montierbar
- 1 x Stabilisierungsstange B rund (kürzbar)
- Inkl. Befestigungsmaterial

Maß A [mm]	Stabilisierungsstange B [mm]	Höhe C [mm]	Bestell-Nr.	€/Stück
680	1300	2000	93 221 66	791,16
780	1300	2000	93 221 67	837,19
880	1300	2000	93 221 68	884,54
980	1300	2000	93 221 69	931,87
1080	1300	2000	93 221 70	978,13
1180	1300	2000	93 221 71	1.028,80
1280	1300	2000	93 221 72	1.075,13
1380	1300	2000	93 221 73	1.123,49
1480	1300	2000	93 221 74	1.169,17
1580	1300	2000	93 221 75	1.215,51

DUSCHABTRENNUNG **ENSON** Walk-In

1 SEITENWAND MIT 2 STABILISIERUNGSSTANGEN

- Material:
 - Bodenanschlussprofil: Aluminium (10 x 10 x 1 mm)
 - 8 mm Sicherheitsglas transparent
- Beschichtung: easy to clean
- Montage: auf Duschwanne oder Boden möglich
- 2 x Stabilisierungsstangen B rund (kürzbar)
- Inkl. Befestigungsmaterial

Maß A [mm]	Stabilisierungsstange B [mm]	Höhe C [mm]	Bestell-Nr.	€/Stück
865	1300	2000	93 973 49	624,34
965	1300	2000	93 973 50	649,21
1065	1300	2000	93 973 51	710,77
1165	1300	2000	93 973 52	715,30
1265	1300	2000	93 973 53	726,79
1365	1300	2000	93 973 54	756,29
1465	1300	2000	93 973 55	760,10
1565	1300	2000	93 973 56	763,30



Abbildung zeigt Bodenprofil



DUSCHABTRENNUNG **ELION 2.0** Eck

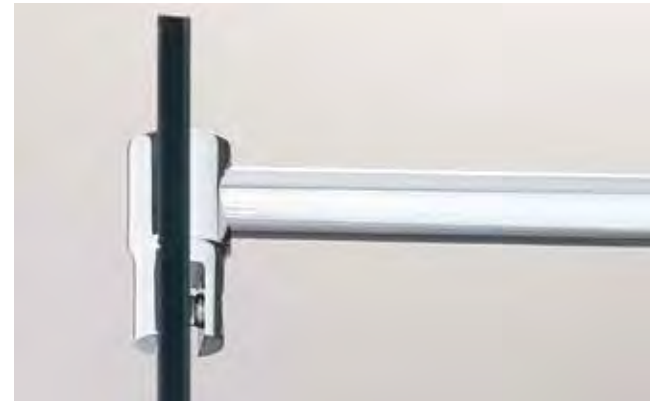
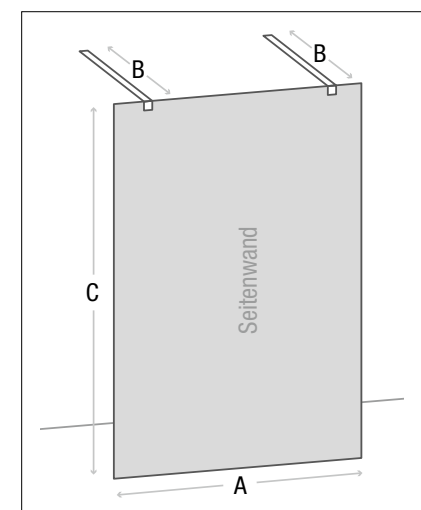
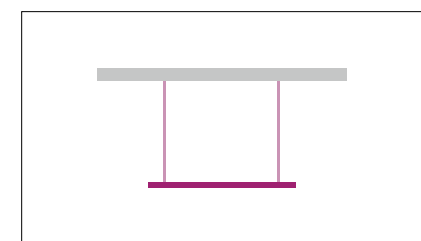
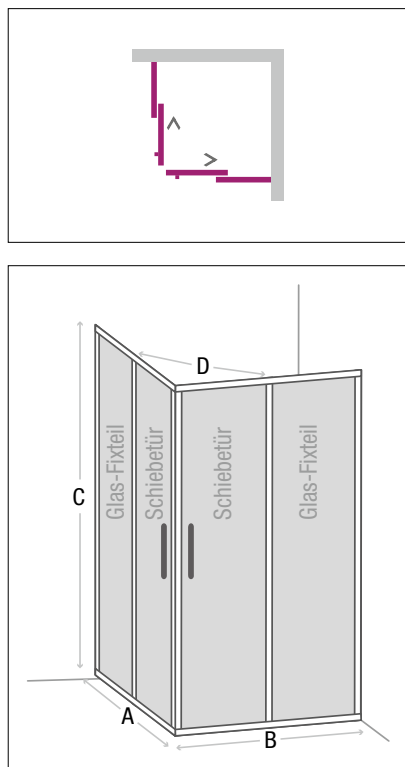

2 SCHIEBETÜREN UND 2 GLAS-FIXTEILE

- Material:
 - Wandprofil: Aluminium glänzend
 - 6 mm Sicherheitsglas transparent
- Beschichtung: easy to clean
- Magnetischer Schließmechanismus
- Erleichterte Reinigung durch aushängbare Rollen
- Griffe verchromt
- Montage: auf Duschwanne oder Boden möglich
- Beidseitig montierbar
- Inkl. Befestigungsmaterial

Maß A [mm]	Maß B [mm]	Höhe C [mm]	Maß D [mm]	Einstiegsbreite	passende Duschwanne [mm]	Bestell-Nr.	€/Stück
765-790	765-790	1950	450		800 x 800	93 157 37	436,20
865-890	865-890	1950	520		900 x 900	93 157 38	452,13
965-990	965-990	1950	590		1000 x 1000	93 157 39	465,46
1165-1190	1165-1190	1950	730		1200 x 1200	93 157 40	497,33
715-740	865-890	1950	450		750 x 900	93 157 41	437,54
765-790	865-890	1950	470		800 x 900	93 157 42	444,20
765-790	965-990	1950	490		800 x 1000	93 157 43	450,83
765-790	1165-1190	1950	520		800 x 1200	93 157 44	466,77
865-890	965-990	1950	550		900 x 1000	93 157 45	458,80
865-890	1165-1190	1950	580		900 x 1200	93 157 46	474,74
965-990	1165-1190	1950	600		1000 x 1200	93 157 47	480,14

WAND-ERWEITERUNGSPROFIL 15 mm

- Aluminiumprofil glänzend
- Zum Ausgleich von Maßtoleranzen

Bestell-Nr.	€/Stück
93 974 14	85,47

DUSCHABTRENNUNG **ELOA 2.0** Eck

2 PENDELTÜREN UND 2 GLAS-FIXTEILE MIT 2 STABILISIERUNGSSTANGEN

- Material:
 - Wandprofil: Aluminium glänzend
 - 6 mm Sicherheitsglas transparent
- Beschichtung: easy to clean
- Mit Hebe-/Senkmechanismus
- Pendeltüren nach innen und außen zu öffnen
- Magnetischer Schließmechanismus
- Griffe verchromt
- Montage: auf Duschwanne oder Boden möglich
- Beidseitig montierbar
- 2 x Stabilisierungstangen eckig 45°
- Inkl. Befestigungsmaterial
- Teilweise vormontiert

Maß A [mm]	Maß B [mm]	Höhe C [mm]	Maß D [mm] Einstiegsbreite	passende Duschwanne [mm]	Bestell-Nr.	€/Stück
775-790	775-790	1950	730	800 x 800	93 177 54	855,09
875-890	875-890	1950	800	900 x 900	93 177 55	884,50
975-990	975-990	1950	870	1000 x 1000	93 177 56	893,60
1180-1195	1180-1195	1950	870	1200 x 1200	93 177 57	1.282,30
780-795	880-895	1950	800	800 x 900	93 177 58	1.120,17
780-795	980-995	1950	800	800 x 1000	93 177 59	1.162,01
880-895	950-995	1950	870	900 x 1000	93 177 60	1.188,14
780-795	1180-1195	1950	870	800 x 1200	93 177 61	1.188,14
880-895	1180-1195	1950	870	900 x 1200	93 177 62	1.214,30

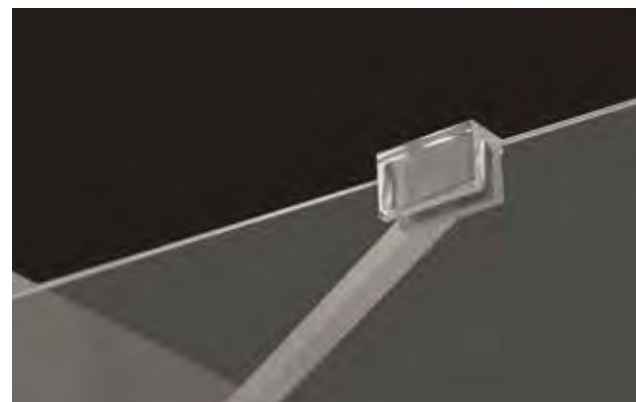

WAND-ERWEITERUNGSPROFIL 20 mm

- Aluminiumprofil glänzend
- Zum Ausgleich von Maßtoleranzen

Bestell-Nr.	€/Stück
93 107 14	80,73

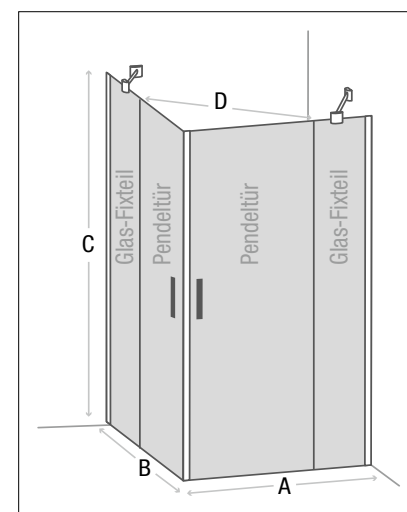
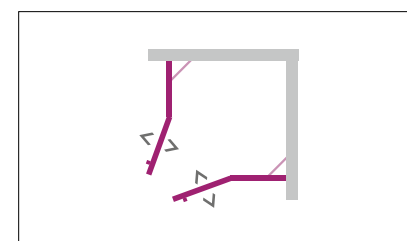

DUSCHABTRENNUNG **ELOA 2.0** Eck

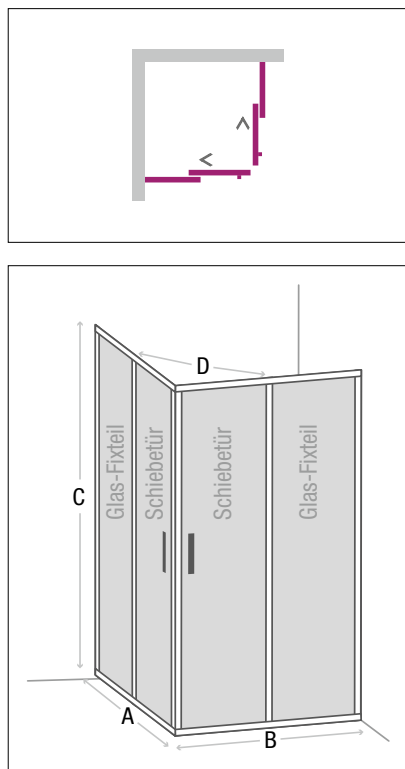

2 SCHIEBETÜREN UND 2 GLAS-FIXTEILE

- Material:
 - Wandprofil: Aluminium glänzend
 - 6 mm Sicherheitsglas transparent
- Beschichtung: easy to clean
- Magnetischer Schließmechanismus
- Doppelt gelagerte Metallrollen
- Erleichterte Reinigung durch aushängbare Rollen
- Griffe verchromt
- Montage: auf Duschwanne oder Boden möglich
- Beidseitig montierbar
- Inkl. Befestigungsmaterial
- Teilweise vormontiert

Maß A [mm]	Maß B [mm]	Höhe C [mm]	Maß D [mm]	Einstiegsbreite	passende Duschwanne [mm]	Bestell-Nr.	€/Stück
775-790	775-790	1950	425		800 x 800	93 107 27	804,51
875-890	875-890	1950	465		900 x 900	93 107 28	839,87
975-990	975-990	1950	535		1000 x 1000	93 107 29	875,10
1175-1190	1175-1190	1950	675		1200 x 1200	93 107 30	946,30
675-690	875-890	1950	410		700 x 900	93 192 19	810,40
725-740	875-890	1950	455		750 x 900	93 107 31	916,03
775-790	875-890	1950	465		800 x 900	93 107 32	822,44
775-790	975-990	1950	475		800 x 1000	93 107 33	839,90
875-890	975-990	1950	485		900 x 1000	93 107 34	857,50
775-790	1175-1190	1950	600		800 x 1200	93 107 35	876,50
875-890	1175-1190	1950	615		900 x 1200	93 107 36	890,90

WAND-ERWEITERUNGSPROFIL 20 mm

- Aluminiumprofil glänzend
- Zum Ausgleich von Maßtoleranzen

Bestell-Nr.	€/Stück
93 107 15	80,73

DUSCHABTRENNUNG **ELOA 2.0** Eck

1 DREHTÜR UND 1 SEITENWAND MIT STABILISIERUNGSSTANGE

- Material:
 - Wandprofil: Aluminium glänzend
 - 6 mm Sicherheitsglas transparent
- Beschichtung: easy to clean
- Mit Hebe-/Senkmechanismus
- Drehtür nach außen zu öffnen
- Magnetischer Schließmechanismus
- Griff verchromt
- Montage: auf Duschwanne oder Boden möglich
- Beidseitig montierbar
- 1 x Stabilisierungsstange eckig 45°
- Inkl. Befestigungsmaterial
- Teilweise vormontiert

Maß A [mm]	Maß B [mm]	Höhe C [mm]	passende Duschwanne [mm]	Bestell-Nr.	€/Stück
775-790	775-790	1950	800 x 800	93 177 19	849,29
875-890	875-890	1950	900 x 900	93 177 20	897,69
975-990	975-990	1950	1000 x 1000	93 177 21	938,86
875-890	775-790	1950	900 x 800	93 177 22	873,49
975-990	775-790	1950	1000 x 800	93 177 23	890,44
975-990	875-890	1950	1000 x 900	93 177 24	914,64

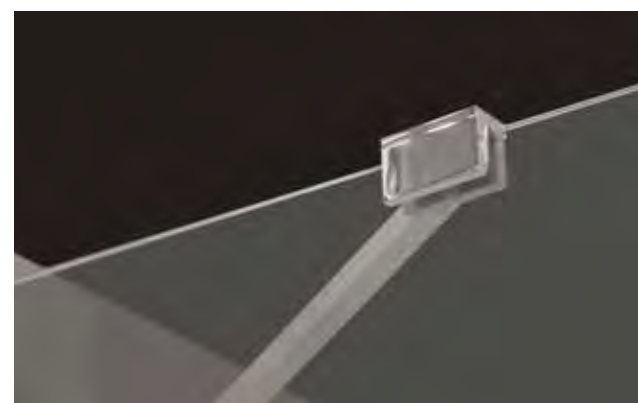

WAND-ERWEITERUNGSPROFIL 20 mm

- Aluminiumprofil glänzend
- Zum Ausgleich von Maßtoleranzen

Bestell-Nr.	€/Stück
93 107 14	80,73

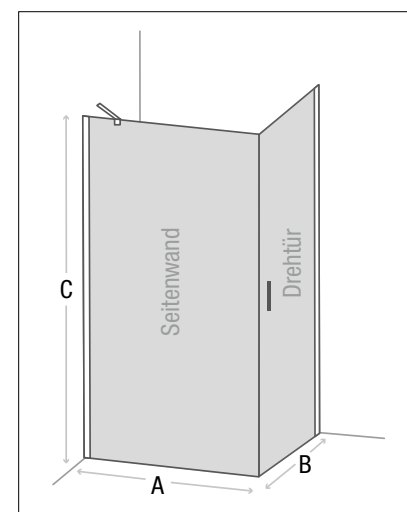
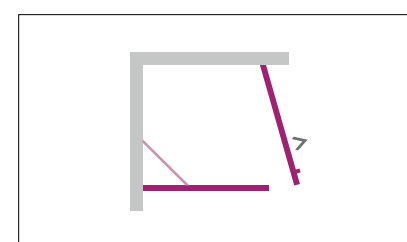

DUSCHABTRENNUNG **ELOA 2.0** Eck

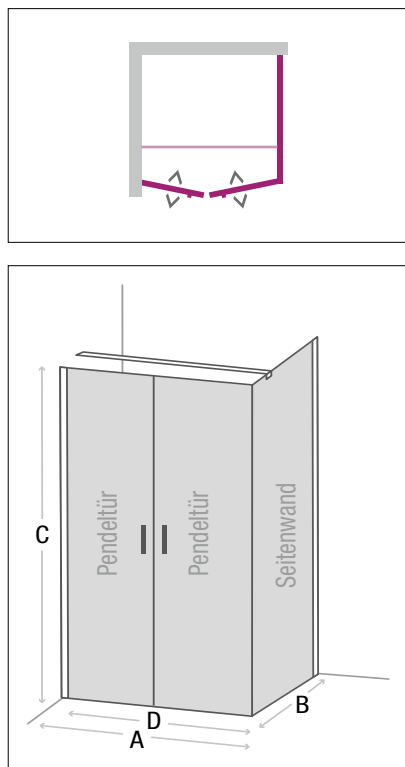

2-TEILIGE PENDELTÜR UND 1 SEITENWAND MIT STABILISIERUNGSSTANGE

- Material:
 - Wandprofil: Aluminium glänzend
 - 6 mm Sicherheitsglas transparent
- Beschichtung: easy to clean
- Mit Hebe-/Senkmechanismus
- Pendeltüren nach innen und außen zu öffnen
- Magnetischer Schließmechanismus
- Griffe verchromt
- Montage: auf Duschwanne oder Boden möglich
- Beidseitig montierbar
- 1 x Stabilisierungsstange eckig
- Inkl. Befestigungsmaterial
- Teilweise vormontiert

Maß A [mm]	Maß B [mm]	Höhe C [mm]	Maß D [mm]	Einstiegsbreite	passende Duschwanne [mm]	Bestell-Nr.	€/Stück
775-805	775-790	1950	675		800 x 800	93 182 06	978,27
875-905	875-890	1950	775		900 x 900	93 182 07	1.021,46
975-1005	975-990	1950	875		1000 x 1000	93 182 08	1.064,67
775-805	875-890	1950	675		800 x 900	93 182 09	999,87
775-805	975-990	1950	675		800 x 1000	93 182 10	1.021,46
875-905	775-790	1950	775		900 x 800	93 182 11	999,87
875-905	975-990	1950	775		900 x 1000	93 182 12	1.021,46
975-1005	775-790	1950	875		1000 x 800	93 182 13	1.021,46
975-1005	875-890	1950	875		1000 x 900	93 182 14	1.043,07

WAND-ERWEITERUNGSPROFIL 20 mm

- Aluminiumprofil glänzend
- Zum Ausgleich von Maßtoleranzen

Bestell-Nr.	€/Stück
93 107 14	80,73

DUSCHABTRENNUNG **ELOA 2.0** Eck

1 DREHTÜR MIT GLAS-FIXTEIL UND STABILISIERUNGSSTANGE, 1 SEITENWAND MIT STABILISIERUNGSSTANGE

- Material:
 - Wandprofil: Aluminium glänzend
 - 6 mm Sicherheitsglas transparent
- Beschichtung: easy to clean
- Mit Hebe-/Senkmechanismus
- Drehtür nach außen zu öffnen
- Magnetischer Schließmechanismus
- Griff verchromt
- Montage: auf Duschwanne oder Boden möglich
- Beidseitig montierbar
- 2 x Stabilisierungsstangen eckig 45°
- Inkl. Befestigungsmaterial
- Teilweise vormontiert

Maß A [mm]	Maß B [mm]	Höhe C [mm]	Maß D [mm] Einstiegsbreite	passende Duschwanne [mm]	Bestell-Nr.	€/Stück
775-790	775-790	1950	518	800 x 800	93 177 25	914,84
875-890	875-890	1950	518	900 x 900	93 177 26	955,44
975-990	975-990	1950	618	1000 x 1000	93 177 27	988,86
775-790	875-890	1950	518	800 x 900	93 177 30	931,57
775-790	975-990	1950	618	800 x 1000	93 177 32	948,26
775-790	1175-1190	1950	618	800 x 1200	93 177 34	984,07
875-890	775-790	1950	518	900 x 800	93 177 28	938,74
875-890	975-990	1950	618	900 x 1000	93 177 33	972,13
875-890	1175-1190	1950	618	900 x 1200	93 177 35	1.007,96
975-990	775-790	1950	518	1000 x 800	93 177 29	955,44
975-990	875-890	1950	518	1000 x 900	93 177 31	972,13
975-990	1175-1190	1950	618	1000 x 1200	93 177 36	1.024,67

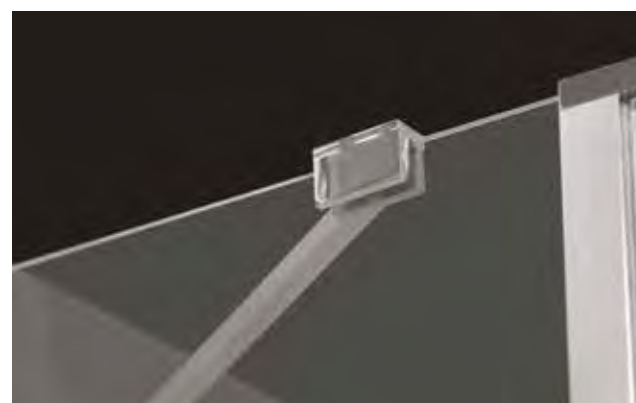

WAND-ERWEITERUNGSPROFIL 20 mm

- Aluminiumprofil glänzend
- Zum Ausgleich von Maßtoleranzen

Bestell-Nr.	€/Stück
93 107 14	80,73

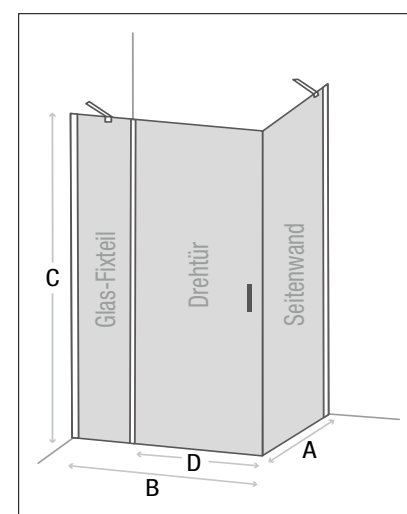
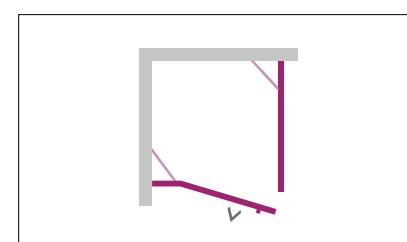

DUSCHABTRENNUNG **FARFALLA** Eck

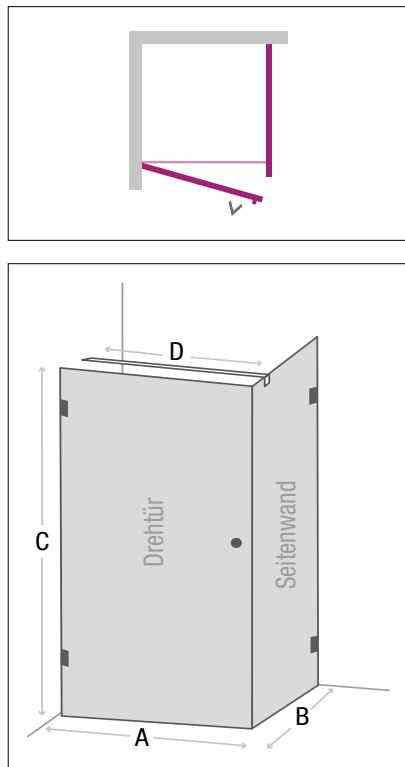

1 DREHTÜR UND 1 SEITENWAND MIT STABILISIERUNGSSTANGE

- Material:
 - Wandbeschläge: Messing verchromt
 - 8 mm Sicherheitsglas transparent
- Beschichtung: easy to clean
- Drehtür nach außen zu öffnen
- Magnetischer Schließmechanismus
- Griff verchromt
- Montage: auf Duschwanne oder Boden möglich
- Beidseitig montierbar
- 1 x Stabilisierungsstange D rund (kürzbar)
- Inkl. Befestigungsmaterial

Maß A [mm]	Maß B [mm]	Höhe C [mm]	Stabilisierungsstange(n) D [mm]	passende Duschwanne [mm]	Bestell-Nr.	€/Stück
770	770	2000	1000	800 x 800	93 965 01	1.290,67
870	870	2000	1000	900 x 900	93 965 03	1.342,76
970	970	2000	1000	1000 x 1000	93 965 05	1.396,09

DUSCHABTRENNUNG **FARFALLA** Eck

2 FALTTÜREN, 2-TEILIG

- Material:
 - Wandbeschläge: Messing verchromt
 - 8 mm Sicherheitsglas transparent
- Beschichtung: easy to clean
- Nach innen faltbar
- Magnetischer Schließmechanismus
- Griff verchromt
- Montage: auf Duschwanne oder Boden möglich
- Inkl. Befestigungsmaterial

Maß A [mm]	Maß B [mm]	Höhe C [mm]	passende Duschwanne [mm]	Bestell-Nr.	€/Stück
770	770	2000	800 x 800	93 965 17	2.027,67
870	870	2000	900 x 900	93 965 16	2.052,63
970	970	2000	1000 x 1000	93 965 18	2.077,59

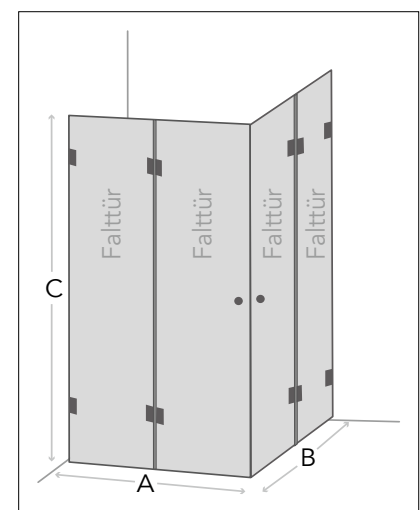
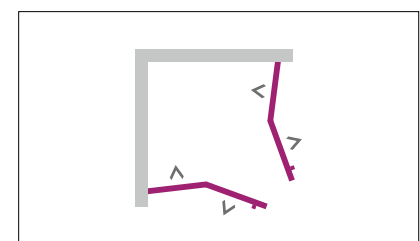

DUSCHABTRENNUNG **ELION 2.0** Viertelkreis

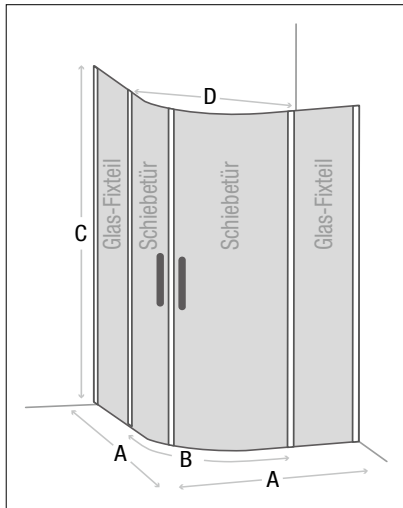
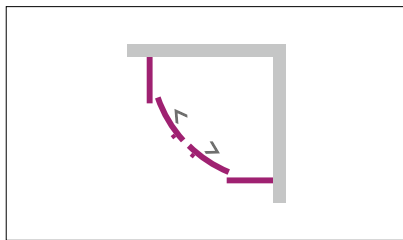

2 SCHIEBETÜREN UND 2 GLAS-FIXTEILE

- Material:
 - Wandprofil: Aluminium glänzend
 - 6 mm Sicherheitsglas transparent
- Beschichtung: easy to clean
- Magnetischer Schließmechanismus
- Erleichterte Reinigung durch aushängbare Rollen
- Griffe verchromt
- Montage: auf Duschwanne oder Boden möglich
- Inkl. Befestigungsmaterial

Maß A [mm]	Maß B [mm]	Höhe C [mm]	Maß D [mm]	Einstiegsbreite	passende Duschwanne [mm]	Bestell-Nr.	€/Stück
765-790	550	1950	450		800	93 157 48	444,14
865-890	550	1950	520		900	93 157 49	458,74
965-990	550	1950	590		1000	93 157 50	472,04

WAND-ERWEITERUNGSPROFIL 15 mm

- Aluminiumprofil glänzend
- Zum Ausgleich von Maßtoleranzen

Bestell-Nr.	€/Stück
93 974 14	85,47

DUSCHABTRENNUNG **ELOA 2.0** Viertelkreis

2 PENDELTÜREN UND 2 GLAS-FIXTEILE MIT 2 STABILISIERUNGSSTANGEN

- Material:
 - Wandprofil: Aluminium glänzend
 - 6 mm Sicherheitsglas transparent
- Beschichtung: easy to clean
- Hebe-/Senkmechanismus
- Pendeltüren nach innen und außen zu öffnen
- Magnetischer Schließmechanismus
- Griffe verchromt
- Montage: auf Duschwanne oder Boden möglich
- 2 x Stabilisierungsstangen eckig 45°
- Inkl. Befestigungsmaterial
- Teilweise vormontiert

Maß A [mm]	Maß B [mm]	Höhe C [mm]	Maß D [mm]	Einstiegsbreite	passende Duschwanne [mm]	Bestell-Nr.	€/Stück
775-790	550	1950	720		800 x 800	93 177 37	833,53
875-890	550	1950	720		900 x 900	93 177 38	850,87
975-990	550	1950	720		1000 x 1000	93 177 39	868,24

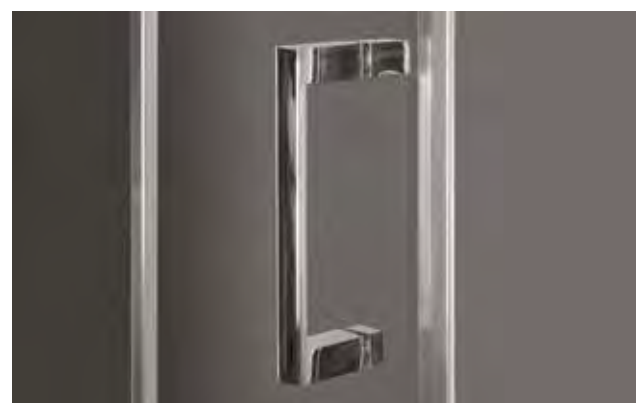
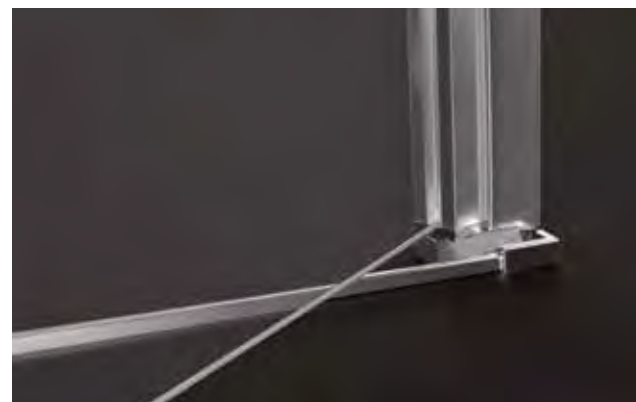

WAND-ERWEITERUNGSPROFIL 20 mm

- Aluminiumprofil glänzend
- Zum Ausgleich von Maßtoleranzen

Bestell-Nr.	€/Stück
93 107 14	80,73

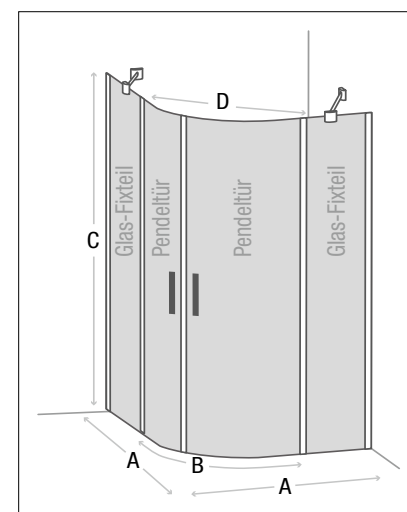
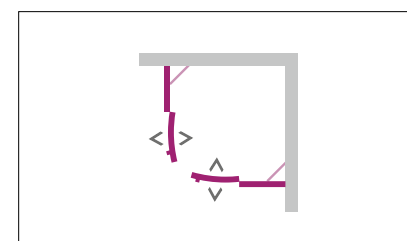

DUSCHABTRENNUNG **ELOA 2.0** Nische

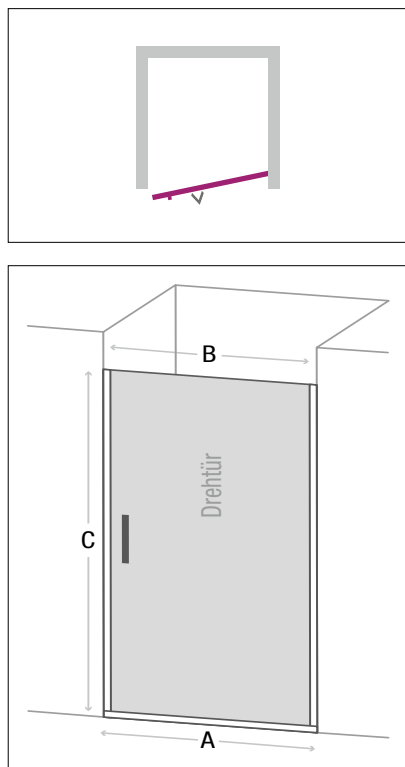

1 DREHTÜR

- Material:
 - Wandprofil: Aluminium glänzend
 - 6 mm Sicherheitsglas transparent
- Beschichtung: easy to clean
- Mit Hebe-/Senkmechanismus
- Drehtür nach außen zu öffnen
- Griff verchromt
- Montage: auf Duschwanne oder Boden möglich
- Beidseitig montierbar
- Inkl. Befestigungsmaterial
- Teilweise vormontiert

Maß A [mm]	Maß B [mm]	Höhe C [mm]	passende Duschwanne [mm]	Bestell-Nr.	€/Stück
725-755	630	1950	750 x 750	93 177 40	579,81
775-805	680	1950	800 x 800	93 177 41	592,17
875-905	780	1950	900 x 900	93 177 42	616,90
975-1005	880	1950	1000 x 1000	93 177 43	639,13

WAND-ERWEITERUNGSPROFIL 20 mm

- Aluminiumprofil glänzend
- Zum Ausgleich von Maßtoleranzen

Bestell-Nr.	€/Stück
93 107 15	80,73

DUSCHABTRENNUNG **ELOA 2.0** Nische

2 PENDELTÜREN

- Material:
 - Wandprofil: Aluminium glänzend
 - 6 mm Sicherheitsglas transparent
- Beschichtung: easy to clean
- Mit Hebe-/Senkmechanismus
- Pendeltüren nach innen und außen zu öffnen
- Magnetischer Schließmechanismus
- Griffe verchromt
- Montage: auf Duschwanne oder Boden möglich
- Inkl. Befestigungsmaterial
- Teilweise vormontiert

Maß A [mm]	Maß B [mm]	Höhe C [mm]	passende Duschwanne [mm]	Bestell-Nr.	€/Stück
670-700	575	1950	700 x 700	93 177 44	604,53
770-800	675	1950	800 x 800	93 177 45	608,40
870-900	775	1950	900 x 900	93 177 46	633,11
970-1000	875	1950	1000 x 1000	93 177 47	657,83
1170-1200	1075	1950	1200 x 1200	93 177 48	699,83

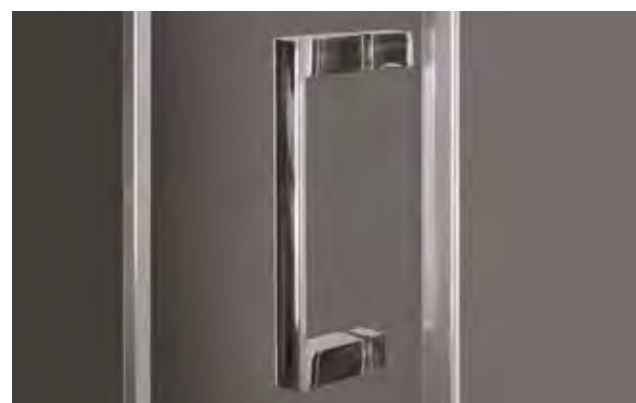

WAND-ERWEITERUNGSPROFIL 20 mm

- Aluminiumprofil glänzend
- Zum Ausgleich von Maßtoleranzen

Bestell-Nr.	€/Stück
93 107 14	80,73

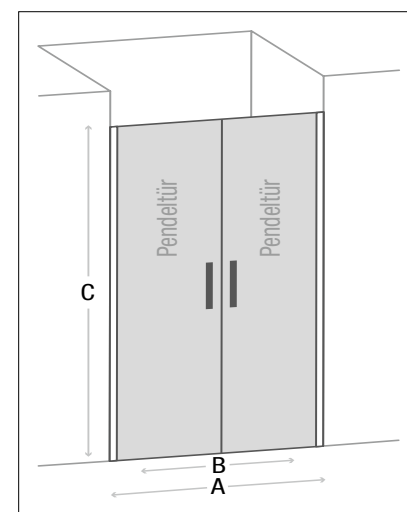
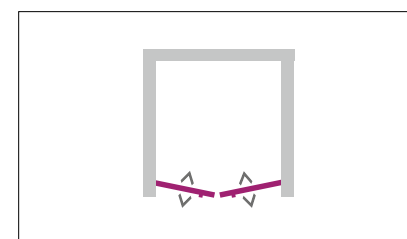

DUSCHABTRENNUNG **ELOA 2.0** Nische

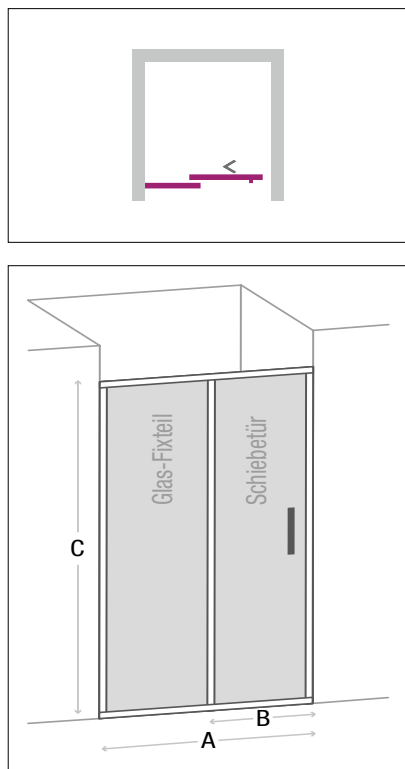

1 SCHIEBETÜR UND 1 GLAS-FIXTEIL

- Material:
 - Wandprofil: Aluminium glänzend
 - 6 mm Sicherheitsglas transparent
- Beschichtung: easy to clean
- Doppelt gelagerte Metallrollen
- Erleichterte Reinigung durch aushängbare Rollen
- Griff verchromt
- Montage: auf Duschwanne oder Boden möglich
- Beidseitig montierbar
- Inkl. Befestigungsmaterial
- Teilweise vormontiert

Maß A [mm]	Maß B [mm]	Höhe C [mm]	passende Duschwanne [mm]	Bestell-Nr.	€/Stück
975-1005	415	1950	1000 x 1000	93 107 84	644,97
1175-1205	515	1950	1200 x 1200	93 107 85	686,90
1375-1405	515	1950	1400 x 1400	93 107 86	752,80

WAND-ERWEITERUNGSPROFIL 20 mm

- Aluminiumprofil glänzend
- Zum Ausgleich von Maßtoleranzen

Bestell-Nr.	€/Stück
93 107 15	80,73

DUSCHABTRENNUNG **FARFALLA** Nische

1 DREHTÜR

- Material:
 - Wandbeschläge: Messing verchromt
 - 8 mm Sicherheitsglas transparent
- Beschichtung: easy to clean
- Drehtür nach außen zu öffnen
- Griff verchromt
- Montage: auf Duschwanne oder Boden möglich
- Beidseitig montierbar
- Inkl. Befestigungsmaterial

Maß A [mm]	Höhe C [mm]	Bestell-Nr.	€/Stück
680	2000	93 964 73	755,83
730	2000	93 964 74	767,76
780	2000	93 964 75	779,69
830	2000	93 964 76	791,63
880	2000	93 964 77	803,54
930	2000	93 964 78	815,49
980	2000	93 964 79	827,40

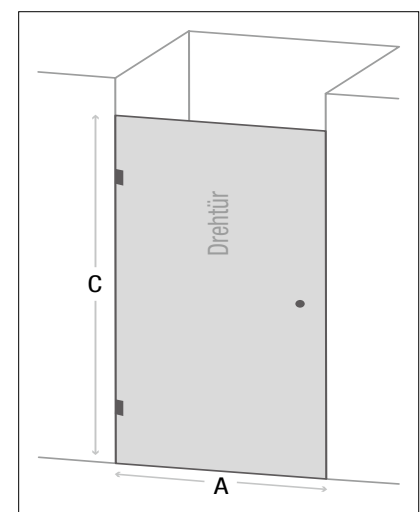
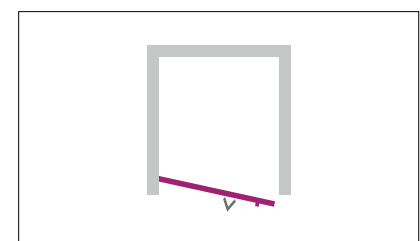

DUSCHABTRENNUNG **FARFALLA** Nische

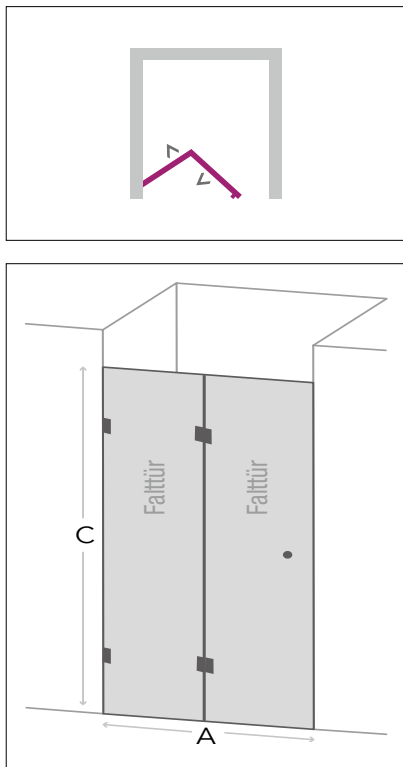

1 FALTTÜR, 2-TEILIG

- Material:
 - Wandbeschläge: Messing verchromt
 - 8 mm Sicherheitsglas transparent
- Beschichtung: easy to clean
- Nach innen faltbar
- Griff verchromt
- Montage: auf Duschwanne oder Boden möglich
- Beidseitig montierbar
- Inkl. Befestigungsmaterial

Maß A [mm]	Höhe C [mm]	Bestell-Nr.	€/Stück
780	2000	93 965 11	1.174,17
880	2000	93 965 13	1.197,56
980	2000	93 965 15	1.221,26

BADEWANNENAUFSATZ **STARLIGHT**

FALTWAND, 3-TEILIG

- Material:
 - Wandprofil: Aluminium weiß
 - 3 mm Sicherheitsglas transparent
- Beschichtung: easy to clean
- Nach innen faltbar
- Montage: auf Badewanne
- Beidseitig montierbar
- Inkl. Befestigungsmaterial

Maß A [mm]	Maß B [mm]	Höhe C [mm]	Bestell-Nr.	€/Stück
1330	400	1400	93 906 57	373,83

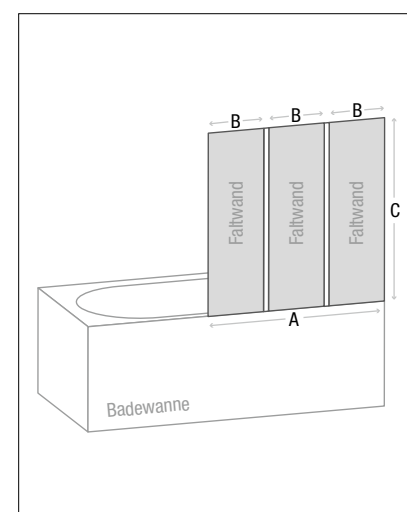
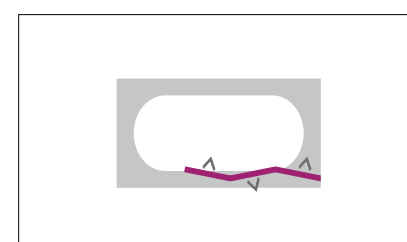

BADEWANNENAUFSATZ **ELOA 2.0**

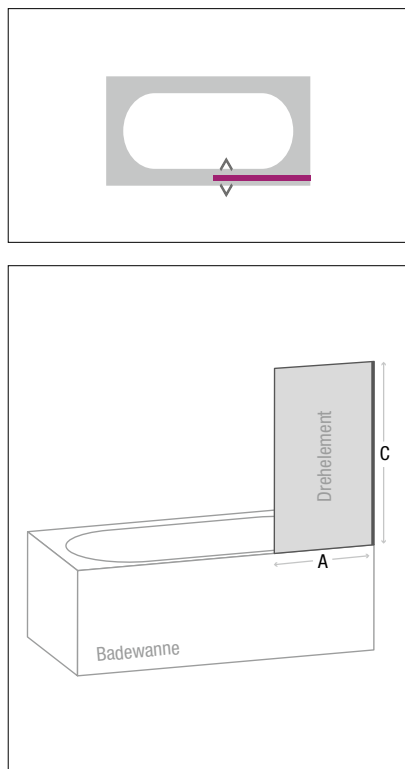

1 GLAS-DREHELEMENT

- Material:
 - Wandprofil: Aluminium glänzend
 - 6 mm Sicherheitsglas transparent
- Beschichtung: easy to clean
- Mit Hebe-/Senkmechanismus
- Drehelement nach innen und außen zu öffnen
- Montage: auf Badewanne
- Beidseitig montierbar
- Inkl. Befestigungsmaterial
- Teilweise vormontiert

Maß A [mm]	Höhe C [mm]	Bestell-Nr.	€/Stück
790-805	1400	93 177 63	355,27
890-905	1400	93 177 64	382,99

BADEWANNENAUFSATZ **ELOA 2.0**

1 DREHELEMENT UND 1 GLAS-FIXTEIL MIT 1 STABILISIERUNGSSTANGE

- Material:
 - Wandprofil: Aluminium glänzend
 - 6 mm Sicherheitsglas transparent
- Beschichtung: easy to clean
- Mit Hebe-/Senkmechanismus
- Drehelement nach innen und außen zu öffnen
- Montage: auf Badewanne
- Beidseitig montierbar
- 1 x Stabilisierungsstange eckig 45°
- Inkl. Befestigungsmaterial

Maß A [mm]	Maß B [mm]	Höhe C [mm]	Bestell-Nr.	€/Stück
990-1005	610	1400	93 177 65	569,99
1190-1205	610	1400	93 177 66	613,13

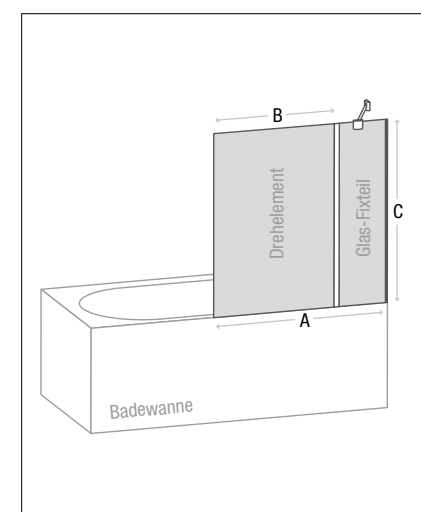
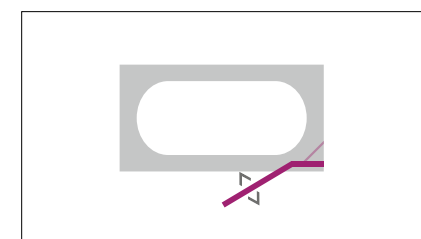
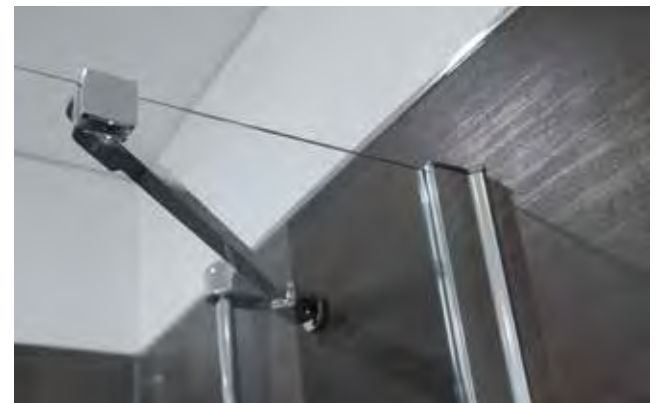

BADEWANNENAUFSATZ **FARFALLA**

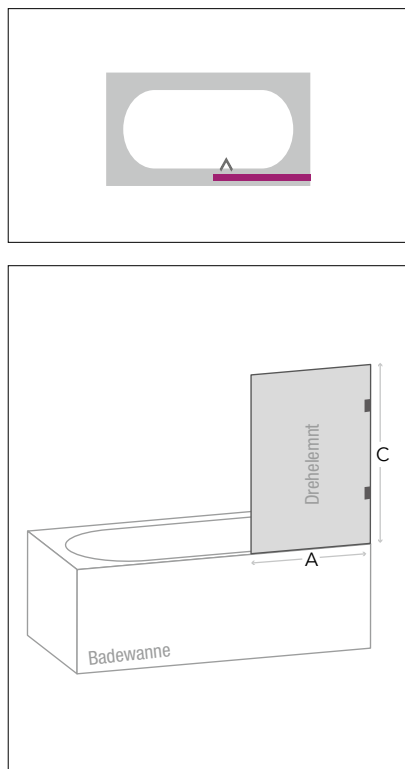

1 GLAS-DREHELEMENT

- Material:
 - Wandbeschläge: Messing verchromt
 - 8 mm Sicherheitsglas transparent
- Beschichtung: easy to clean
- Drehelement nach innen zu öffnen
- Montage: auf Badewanne
- Beidseitig montierbar
- Inkl. Befestigungsmaterial

Maß A [mm]	Höhe C [mm]	Bestell-Nr.	€/Stück
700	1400	93 908 30	612,46
800	1400	93 965 19	643,03
900	1400	93 963 67	667,11

BADEWANNENAUFSATZ FARFALLA

1 DREHELEMENT UND 1 GLAS-FIXTEIL

- Material:
 - Wandbeschläge: Messing verchromt
 - 8 mm Sicherheitsglas transparent
- Beschichtung: easy to clean
- Drehelement 180° nach innen zu klappen
- Montage: auf Badewanne
- Inkl. Befestigungsmaterial

Maß A [mm]	Maß B [mm]	Höhe C [mm]	Bestell-Nr.	€/Stück
800	370	1400	93 991 08	989,81
900	420	1400	93 991 09	1.006,40
1000	470	1400	93 991 10	1.023,13

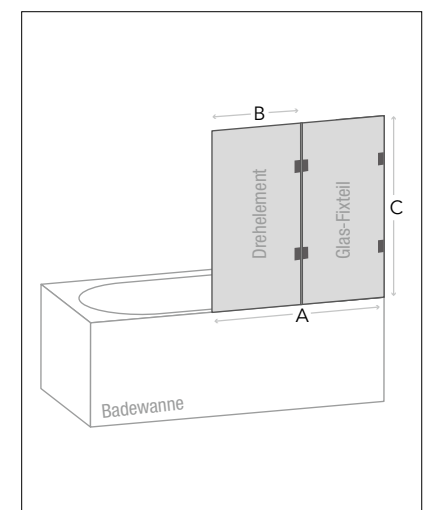
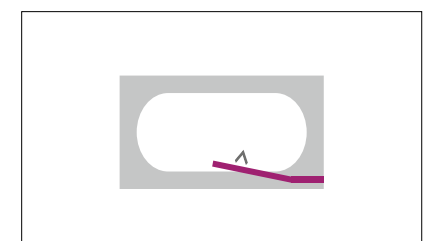

BADEWANNENAUFSATZ **FARFALLA**

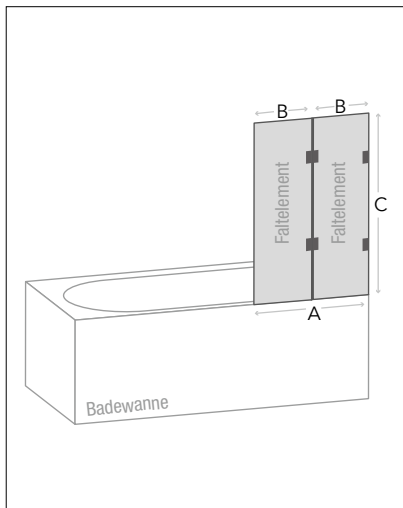
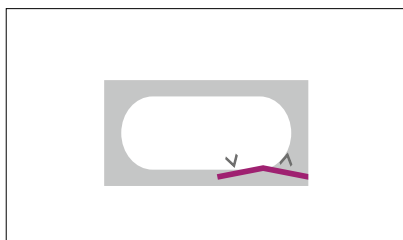

1 FALTWAND, 2-TEILIG

- Material:
 - Wandbeschläge: Messing verchromt
 - 8 mm Sicherheitsglas transparent
- Beschichtung: easy to clean
- Nach innen faltbar
- Montage: auf Badewanne
- Beidseitig montierbar
- Inkl. Befestigungsmaterial

Maß A [mm]	Maß B [mm]	Höhe C [mm]	Bestell-Nr.	€/Stück
800	400	1400	93 991 11	1.080,40
900	450	1400	93 991 12	1.096,97
1000	500	1400	93 991 13	1.113,70

KOMPLETTDUSCHE **BASIC** Eck

2 SCHIEBETÜREN UND 2 GLAS-FIXTEILE

- Material:
 - Wandprofil: Aluminium glänzend
 - Türen 6 mm Sicherheitsglas transparent
 - Wände 5 mm Sicherheitsglas, weiß
 - Duschwanne aus Acryl
- Siphon mit Chrom-Abdeckung
- Duschwannentiefe 130 mm
- Duschwanne inkl. Montagegestell
- Duschsäule mit Ablage
- Brausestange mit verstellbarem Brausegleiter
- Handbrause \varnothing 120 mm mit 3 Strahlarten
- Seitenbrausen (verstellbar)
- Thermostatmischer mit Ab- und Umstellventil
- Anschlüsse DN 15 (1/2") Überwurf

Maß A [mm]	Maß B [mm]	Höhe C [mm]	Bestell-Nr.	€/Stück
900	900	2110	93 979 74	1.276,41
1000	1000	2110	93 979 75	1.276,41
1200	800	2110	93 979 76	1.276,41

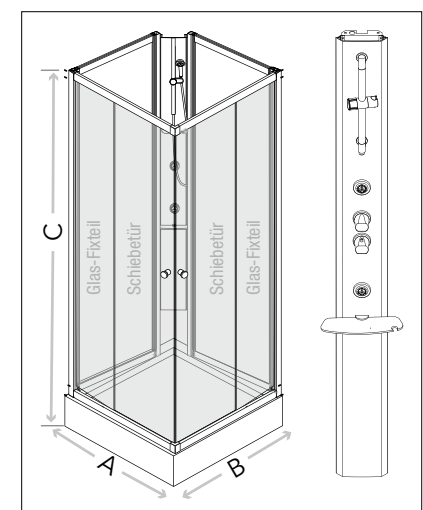
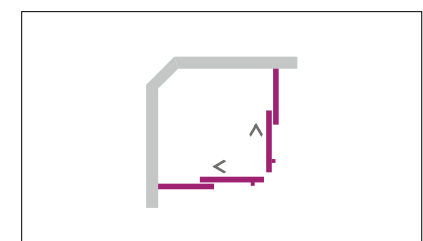
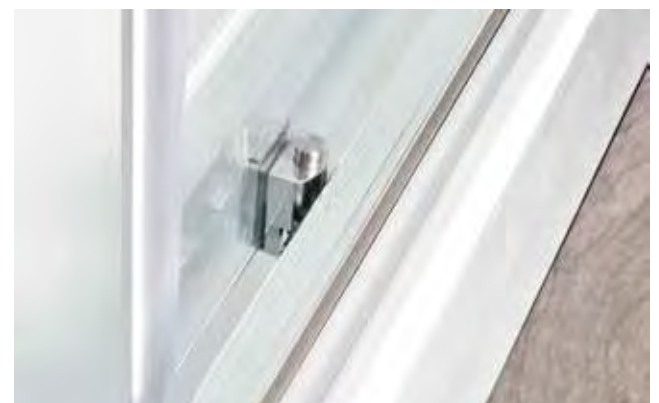

KOMPLETTDUSCSHE **BASIC** Viertelkreis

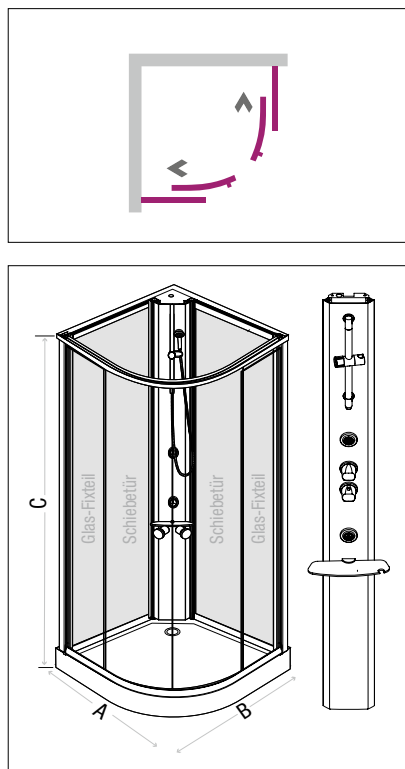

2 SCHIEBETÜREN UND 2 GLAS-FIXTEILE

- Material:
 - Wandprofil: Aluminium glänzend
 - Türen 6 mm Sicherheitsglas transparent
 - Wände 5 mm Sicherheitsglas, weiß
 - Duschwanne aus Acryl
- Siphon mit Chrom-Abdeckung
- Duschwannentiefe 130 mm
- Duschwanne inkl. Montagegestell
- Duschsäule mit Ablage
- Brausestange mit verstellbarem Brausegleiter
- Handbrause \varnothing 120 mm mit 3 Strahlarten
- Seitenbrausen (verstellbar)
- Thermostatmischer mit Ab- und Umstellventil
- Anschlüsse DN 15 (1/2") Überwurf
- Radius 550 mm

Maß A [mm]	Maß B [mm]	Höhe C [mm]	Bestell-Nr.	€/Stück
900	900	2110	93 979 73	1.276,41

KOMPLETTDUSCHCHE **SHOWER** Eck

2 SCHIEBETÜREN UND 2 GLAS-FIXTEILE MIT KOPFBRAUSE

- Material:
 - Wandprofil: Aluminium glänzend
 - Türen 6 mm Sicherheitsglas transparent
 - Wände 5 mm Sicherheitsglas, weiß
 - Duschwanne aus Acryl
- Siphon mit Chrom-Abdeckung
- Duschwannentiefe 130 mm
- Duschwanne inkl. Montagegestell
- Duschsäule mit Ablage
- Brausestange mit verstellbarem Brausegleiter
- Handbrause \varnothing 120 mm mit 3 Strahlarten
- 2 Seitenbrausen (verstellbar)
- Kopfbrause \varnothing 300 mm
- Thermostatmischer mit Ab- und Umstellventil
- Anschlüsse DN 15 (1/2") Überwurf

Maß A [mm]	Maß B [mm]	Höhe C [mm]	Bestell-Nr.	€/Stück
900	900	2170	93 979 78	1.464,29
1000	1000	2170	93 979 79	1.464,29

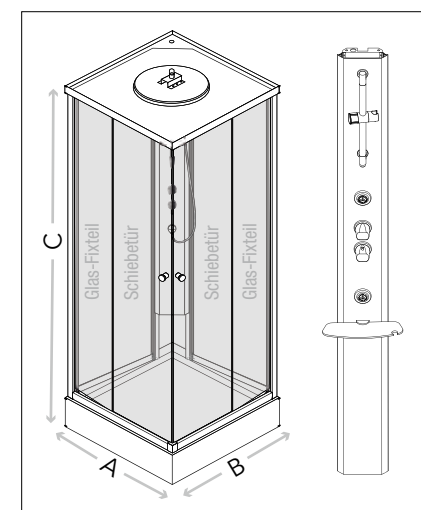
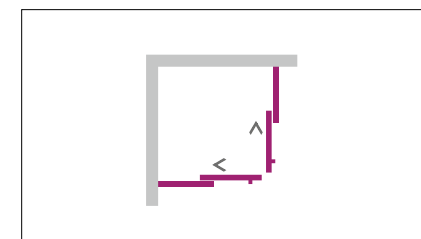

KOMPLETTDUSCSHE **SHOWER** Viertelkreis

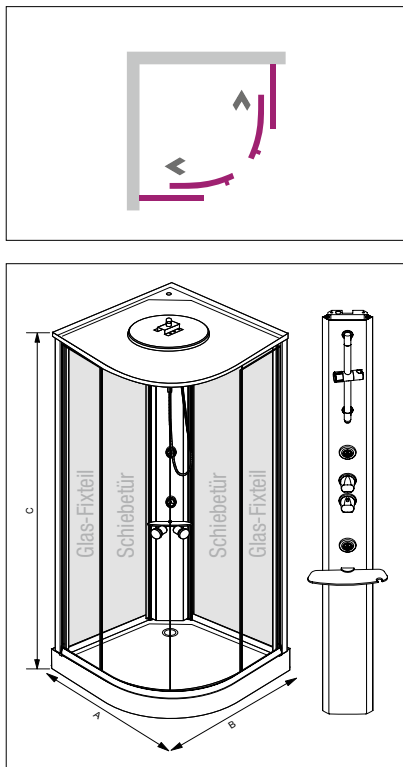

2 SCHIEBETÜREN UND 2 GLAS-FIXTEILE MIT KOPFBRAUSE

- Material:
 - Wandprofil: Aluminium glänzend
 - Türen 6 mm Sicherheitsglas transparent
 - Wände 5 mm Sicherheitsglas, weiß
 - Duschwanne aus Acryl
- Siphon mit Chrom-Abdeckung
- Duschwannentiefe 130 mm
- Duschwanne inkl. Montagegestell
- Duschsäule mit Ablage
- Brausestange mit verstellbarem Brausegleiter
- Handbrause \varnothing 120 mm mit 3 Strahlarten
- Seitenbrausen (verstellbar)
- Kopfbrause \varnothing 300 mm
- Thermostatmischer mit Ab- und Umstellventil
- Anschlüsse DN 15 (1/2") Überwurf
- Radius 550 mm

Maß A [mm]	Maß B [mm]	Höhe C [mm]	Bestell-Nr.	€/Stück
900	900	2170	93 979 77	1.464,29

KOMPLETT-DAMPFDUSCHSCHE **STEAM**

2 SCHIEBETÜREN UND 2 GLAS-FIXTEILE MIT KOPFBRAUSE

- Material:
 - Wandprofil: Aluminium glänzend
 - Türen 6 mm Sicherheitsglas transparent
 - Wände 5 mm Sicherheitsglas, weiß
 - Duschwanne aus Acryl
- Siphon mit Chrom-Abdeckung
- Duschwannentiefe 130 mm
- Duschwanne inkl. Montagegestell
- Duschsäule mit Ablage
- Brausestange mit verstellbarem Brausegleiter
- Handbrause \varnothing 120 mm mit 3 Strahlarten
- Seitenbrausen (verstellbar)
- Thermostatischer mit Ab- und Umstellventil
- Anschlüsse DN 15 (1/2")
- Kopfbrause \varnothing 300 mm
- **Dampfgenerator**
- **LED-Farbwechsler**
- **Bluetooth Lautsprecher**

Maß A [mm]	Maß B [mm]	Höhe C [mm]	Bestell-Nr.	€/Stück
1200	800	2170	93 979 80	2.010,44

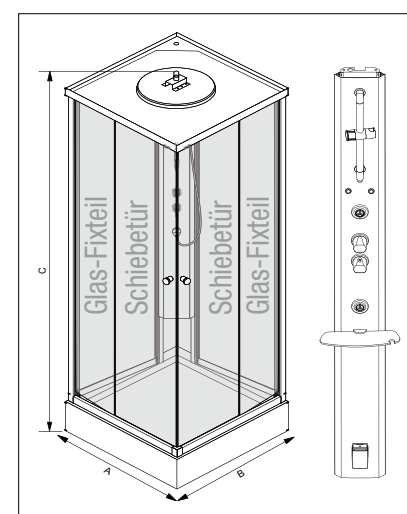
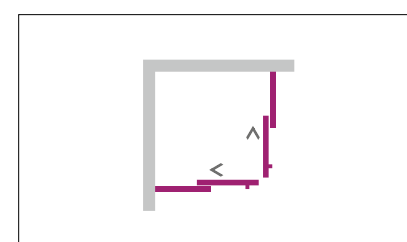
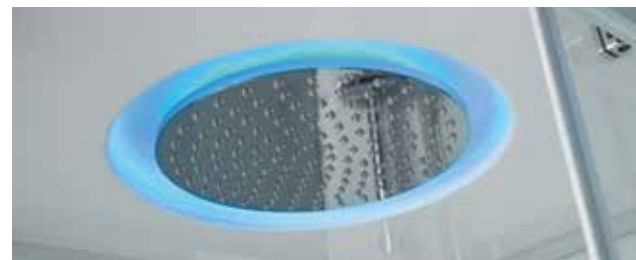
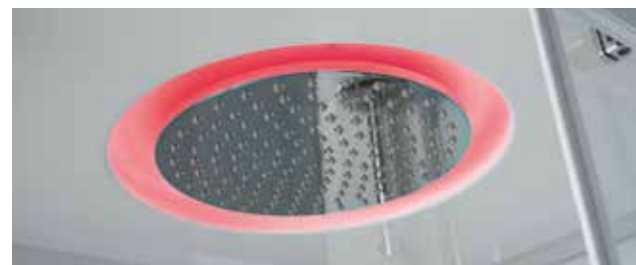

DUSCHRÜCKWÄNDE MIT FOTOMOTIVEN



- Individuell zuschneidbar
- Alu-Verbundplatte 3 mm stark, mit direktem Digitalmotivaufdruck und kratzfester Oberflächenbeschichtung

Duschrückwände, mit Fotomotiven

- 1 x Alu-Verbundplatte 3 mm stark

Fotomotiv	Maße (B x H x T) [mm]	Bestell-Nr.	€/Stück
Weiß matt	1000 x 2500 x 3	93 187 63	261,26
Weiß matt	1250 x 2500 x 3	93 187 64	277,07
Rost	1000 x 2500 x 3	93 187 76	356,00
Rost	1250 x 2500 x 3	93 187 77	413,40
Beton hell	1000 x 2500 x 3	93 187 67	356,00
Beton hell	1250 x 2500 x 3	93 187 68	413,40
Beton	1000 x 2500 x 3	93 187 65	356,00
Beton	1250 x 2500 x 3	93 187 66	413,40
Beton dunkel	1000 x 2500 x 3	93 187 80	356,00
Beton dunkel	1250 x 2500 x 3	93 187 81	413,40
Struktur Hellgrau	1000 x 2500 x 3	93 187 78	356,00
Struktur Hellgrau	1250 x 2500 x 3	93 187 79	413,40
Struktur Steingrau	1000 x 2500 x 3	93 187 69	356,00
Struktur Steingrau	1250 x 2500 x 3	93 187 70	413,40
Struktur Anthrazit	1000 x 2500 x 3	93 187 71	356,00
Struktur Anthrazit	1250 x 2500 x 3	93 187 72	413,40

Duschrückwände-Set, mit Fotomotiven

- 2 x Alu-Verbundplatte (je 1000 mm bzw. 1250 mm breit) 3 mm stark

Fotomotiv	Maße (B x H x T) [mm]	Bestell-Nr.	€/Stück
Wellness	1000 x 2500 x 3	93 187 73	535,37
Wellness	1250 x 2500 x 3	93 187 75	638,36
Düne	1000 x 2500 x 3	93 187 82	535,37
Düne	1250 x 2500 x 3	93 187 83	638,36

Hinweis Zusatzkosten: Für diese Artikel können zusätzliche Frachtkosten gemäß Gewicht und Zustellgebiet anfallen. Diese Kosten werden Ihnen separat mitgeteilt. Erst nach Erhalt der unterschriebenen Auftragsbestätigung wird Ihre Bestellung abgeschlossen.

ERFORDERLICHES ZUBEHÖR

Abschlussprofil

- Aluprofilleiste
- Länge: 2550 mm

Bestell-Nr. €/Stück
93 187 84 62,36

Innenprofil

- Aluprofilleiste
- Länge: 2550 mm

Bestell-Nr. €/Stück
93 187 85 62,36

Außenprofil

- Aluprofilleiste
- Länge: 2550 mm

Bestell-Nr. €/Stück
93 187 86 62,36

Stoßprofil

- Aluprofilleiste
- Länge: 2550 mm

Bestell-Nr. €/Stück
93 187 87 62,36

Kleber für Duschrückwände

- Passend für handelsübliche Kartuschenpressen
- Ausreichend für eine Platte
- Inhalt: 310ml

Bestell-Nr. €/Stück
93 187 88 16,24

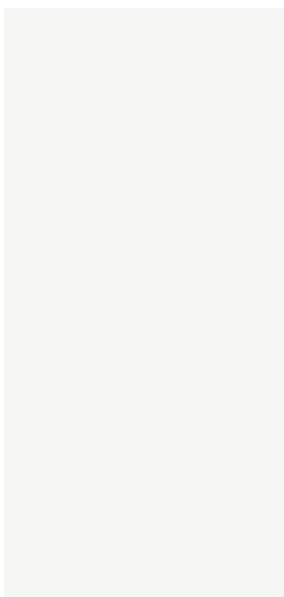

Weiß matt
(Bestell-Nr.: 93 187 63 + 64)



Rost
(Bestell-Nr.: 93 187 76 + 77)



Beton hell
(Bestell-Nr.: 93 187 67 + 68)



Beton
(Bestell-Nr.: 93 187 65 + 66)



Beton dunkel
(Bestell-Nr.: 93 187 80 + 81)

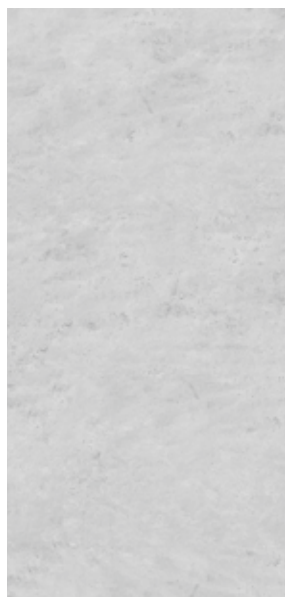

Struktur Hellgrau
(Bestell-Nr.: 93 187 78 + 79)

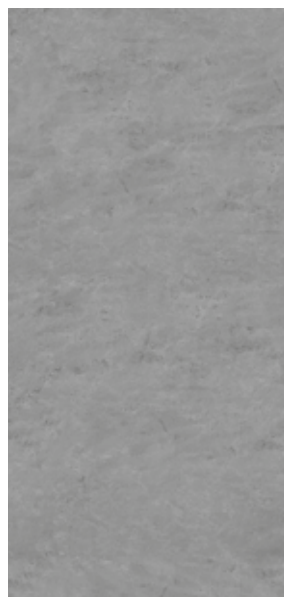

Struktur Steingrau
(Bestell-Nr.: 93 187 69 + 70)



Struktur Anthrazit
(Bestell-Nr.: 93 187 71 + 72)



Wellness, Set
(Bestell-Nr.: 93 187 73 +74)



Düne, Set
(Bestell-Nr.: 93 187 82 + 83)

BADE-/DUSCH

EIN PLATZ FÜR

Gönnen Sie sich Ihre Erfrischung am Morgen oder Entspannung am Abend. In der Dusche oder Badewanne gelingt das am besten.

Unser Dusch- und Badewannenprogramm überzeugt durch eine große Produktvielfalt mit verschiedenen Formgebungen und Größen für unterschiedliche Raumsituationen und Ansprüche.

Individuell und persönlich

Ob als Eck- oder Nischenlösung, freistehend oder eingebaut. Hier finden Sie das passende Modell für Ihren neuen Badezimmer-Traum. Wählen Sie zudem aus den unterschiedlichen Materialien. Neben Mineralguss und Stahl-Emaille kommen hier auch hochwertiges Sanitär-Acryl und mehrschichtiger Verbundstoff zum Einsatz.

Hier finden Sie ansprechende Optik kombiniert mit hochwertiger Verarbeitung – Qualität die überzeugt!

Gut zu wissen!

Sanitär-Acryl

Das stabile, hochbelastbare Material ist leicht, schlagfest und splittert nicht ab. Die glatte, porenfreie und warme Oberfläche wirkt zudem sehr hautsympathisch und ist pflegeleicht.

Mineralguss

Verbundmaterial aus natürlichen Mineralien (Kalziumkarbonat und Aluminiumtrihydrat) mit optimaler Widerstandsfähigkeit. Es enthält keine Schadstoffe und ist UV-beständig. Mineralguss ermöglicht eine große Designvielfalt mit klaren Linien.

Stahl-Emaille

Robustes Verbundmaterial aus Stahlblech und Glas. Stahl-Emaille ist widerstands- und strapazierfähig. Die porenfreie Oberfläche ist UV-beständig, schmutzabweisend und verhindert eine Ablagerung von Bakterien und Schimmelpilzen.



HWANNEN

DIE SEELE

EINBAU-BADEWANNEN

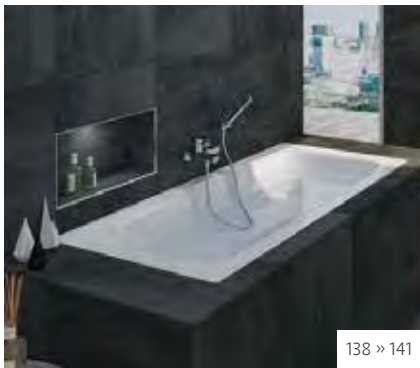

AUS SANITÄR-ACRYL



AUS STAHL-EMAILLE

FREISTEHENDE BADEWANNEN

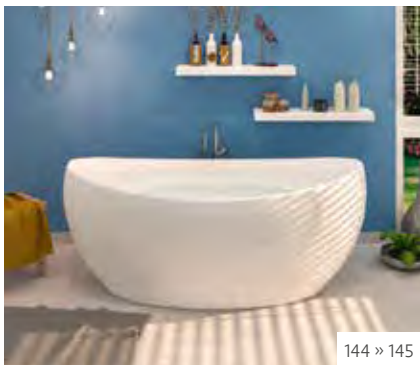

AUS SANITÄR-ACRYL

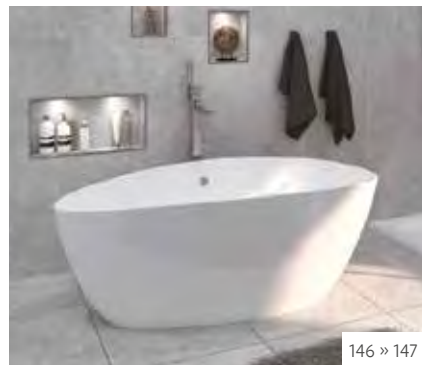

AUS MINERALGUSS

WHIRLPOOLWANNEN

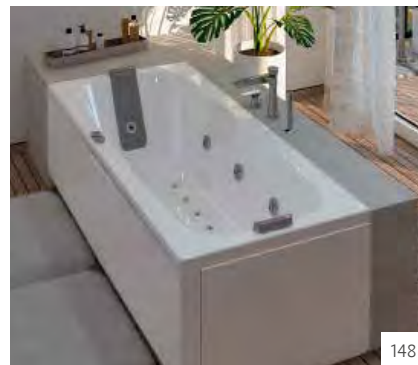

AUS SANITÄR-ACRYL

DUSCHWANNEN



AUS SANITÄR-ACRYL

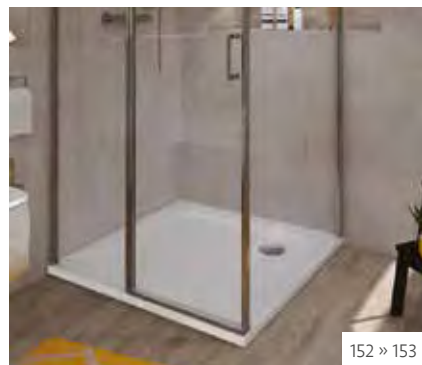

AUS STAHL-EMAILLE



AUS MINERALGUSS



AUS MEHRSCHICHTIGEM VERBUNDSTOFF

EINBAU-BADEWANNEN aus Sanitär-Acryl



Noppenbeschichtung im Bodenbereich (Antirutsch-Effekt)

1| KÖRPERFORM-BADEWANNE EKON

- 5 mm durchgefärbtes Sanitär-Acryl weiß
- Glasfaserverstärkter Außenmantel
- Einlamierte Verstärkung des Wannensrandes und des Bodenbereichs
- 1 Rückenschräge
- Seitlich positioniertes Ab- und Überlaufloch
- Einbau durch Unter- bzw. Abmauerung mit Wannenfüßen möglich
- Ohne Ab- und Überlaufgarnitur
- Ohne Wannenfüße und Wannenträger

Maße B x H x T [mm]	Innentiefe [mm]	Wasserinhalt bis Überlauf [Liter]	Bestell-Nr.	€/Stück
1600 x 435 x 700	390	110	93 968 28	221,60
1700 x 435 x 700	390	160	93 968 29	221,60

ZUBEHÖR

Schürze

- 5 mm durchgefärbtes Sanitär-Acryl weiß
- **Benötigtes Zubehör: Montagegestell für Schürze (Bestell-Nr. 93 149 04) – für Front- und Seitenschürze wird ein Montagegestell benötigt!**

Maße (B x H x T) [mm]	Ausführung	passend zu	Bestell-Nr.	€/Stück
700 x 530 x 100	Seite	Körperform-Badewanne Ekon 93 968 28	93 148 99	167,91
1600 x 530 x 100	Front	Körperform-Badewanne Ekon 93 968 28	93 148 98	217,29
700 x 530 x 100	Seite	Körperform-Badewanne Ekon 93 968 29	93 149 01	167,91
1700 x 530 x 100	Front	Körperform-Badewanne Ekon 93 968 29	93 149 00	217,29

Schürzenmontage-Set

- Montagegestell für Schürzenmontage

Bestell-Nr.	€/Set
93 149 04	78,54



Abbildung zeigt Duo-Badewanne Edem (Bestell-Nr. 93 968 30)

2| DUO-BADEWANNE EDEM

- 5 mm durchgefärbtes Sanitär-Acryl weiß
- Glasfaserverstärkter Außenmantel
- Einlamierte Verstärkung des Wannensrandes und des Bodenbereichs
- 2 Rückenschrägen
- Ablaufloch mittig, Überlaufloch aus der Mitte versetzt
- Noppenbeschichtung im Bodenbereich (Antirutsch-Effekt)
- Einbau durch Unter- bzw. Abmauerung mit Wannenfüßen möglich
- Ohne Ab- und Überlaufgarnitur
- Ohne Wannenfüße und Wannenträger

Maße B x H x T [mm]	Innentiefe [mm]	Wasserinhalt bis Überlauf [Liter]	Bestell-Nr.	€/Stück
1800 x 435 x 800	410	240	93 968 30	276,90

ZUBEHÖR

Schürze

- 5 mm durchgefärbtes Sanitär-Acryl weiß
- **Benötigtes Zubehör: Montagegestell für Schürze (Bestell-Nr. 93 149 04) – für Front- und Seitenschürze wird ein Montagegestell benötigt!**

Maße (B x H x T) [mm]	Ausführung	passend zu	Bestell-Nr.	€/Stück
800 x 585 x 100	Seite	Duo-Badewanne Edem 93 968 30	93 149 03	146,41
1800 x 585 x 100	Front	Duo-Badewanne Edem 93 968 30	93 149 02	221,31

Schürzenmontage-Set

- Montagegestell für Schürzenmontage

Bestell-Nr.	€/Set
93 149 04	78,54

3| DUO-BADEWANNE LARCIS

- 5 mm durchgefärbtes Sanitär-Acryl weiß
- Glasfaserverstärkter Außenmantel
- Einlamierte Verstärkung des Wannenrandes und des Bodenbereichs
- 2 Rückenschrägen
- Mittelablauf (Ablaufgarnitur für Sonderwannen verwenden)
- Einbau durch Unter- bzw. Abmauerung mit Wannenfüßen möglich
- Ohne Ab- und Überlaufgarnitur
- Ohne Wannenfüße und Wannenträger

Maße B x H x T [mm]	Innentiefe [mm]	Wasserinhalt bis Überlauf [Liter]	Bestell-Nr.	€/Stück
1800 x 500 x 800	500	300	93 148 91	374,49
1900 x 500 x 900	500	372	93 030 89	369,39

ZUBEHÖR

Schürze

- 5 mm durchgefärbtes Sanitär-Acryl weiß
- **Benötigtes Zubehör: Montagegestell für Schürze (Bestell-Nr. 93 149 04) – für Front- und Seitenschürze wird ein Montagegestell benötigt!**

Maße (B x H x T) [mm]	Ausführung	passend zu	Bestell-Nr.	€/Stück
800 x 670 x 100	Seite	Duo-Badewanne Larcis 93 148 91	93 148 95	129,33
1800 x 670 x 100	Front	Duo-Badewanne Larcis 93 148 91	93 148 94	253,47
900 x 670 x 100	Seite	Duo-Badewanne Larcis 93 030 89	93 148 97	136,84
1900 x 670 x 100	Front	Duo-Badewanne Larcis 93 030 89	93 148 96	264,94

Schürzenmontage-Set

- Montagegestell für Schürzenmontage

Bestell-Nr.	€/Set
93 149 04	78,54

4| ECK-BADEWANNE EMBER

- 5 mm durchgefärbtes Sanitär-Acryl weiß
- Glasfaserverstärkter Außenmantel
- Einlamierte Verstärkung des Wannenrandes und des Bodenbereichs
- 2 Rückenschrägen
- Mittig positioniertes Ab- und Überlaufloch
- Einbau durch Unter- bzw. Abmauerung mit Wannenfüßen möglich
- Ohne Ab- und Überlaufgarnitur
- Ohne Wannenfüße und ohne Wannenträger
- Optional ist eine Schürzenmontage mit Tragegestell möglich (nicht im Lieferumfang enthalten)

Maße B x H x T [mm]	Innentiefe [mm]	Wasserinhalt bis Überlauf [Liter]	Bestell-Nr.	€/Stück
1225 x 415 x 1225	400	170	93 968 32	383,00
1350 x 415 x 1350	400	230	93 968 33	383,00
1390 x 415 x 1390	400	230	93 968 34	383,00

ZUBEHÖR

Schürze

- 5 mm durchgefärbtes Sanitär-Acryl weiß
- **Benötigtes Zubehör: Montagegestell für Schürze (Bestell-Nr. 93 149 04) – für Front- und Seitenschürze wird ein Montagegestell benötigt!**

Maße (B x H x T) [mm]	Ausführung	passend zu	Bestell-Nr.	€/Stück
1225 x 520 x 110	Front	Eck-Badewanne Ember 93 968 32	93 968 35	266,26
1350 x 520 x 110	Front	Eck-Badewanne Ember 93 968 33	93 968 36	266,26
1390 x 520 x 110	Front	Eck-Badewanne Ember 93 968 34	93 968 37	282,04

Schürzenmontage-Set

- Montagegestell für Schürzenmontage

Bestell-Nr.	€/Set
93 149 04	78,54



Bestell-Nr. 93 968 32



Bestell-Nr. 93 968 33



Bestell-Nr. 93 968 34



Abbildung zeigt Duo-Badewanne Larcis (Bestell-Nr. 93 030 89)

EINBAU-BADEWANNEN aus Sanitär-Acryl



Bestell-Nr. 93 202 94



Bestell-Nr. 93 000 19



Bestell-Nr. 93 000 17



Abbildung zeigt Eck-Badewanne Edena Corner (Bestell-Nr. 93 000 18)

1| ECK-BADEWANNE EDENA CORNER

- Komplett angeformte Acryl-Schürze
- Glasfaserverstärkter Außenmantel
- Einlamierte Verstärkung des Wannenrandes und des Bodenbereichs
- 2 Rückenschrägen
- Mittig positioniertes Ablaufloch
- Mit vormontierter Ablaufgarnitur (Klickventil) verchromt
- Inkl. Wandbefestigung und höhenverstellbarer Wannenfüße
- Zum Aufbau auf den fertig gefliesten Fußboden

Rundung rechts

Maße B x H x T [mm]	Ausführung	Innentiefe [mm]	Wasserinhalt bis Überlauf [Liter]	Bestell-Nr.	€/Stück
1780 x 580 x 780	mit Ablaufgarnitur und Schlitzüberlauf	440	250	93 000 18	1.771,17
1780 x 580 x 780	mit Ab- und Überlaufgarnitur und Wassereinlauf	440	250	93 202 94	2.009,69

Rundung links

Maße B x H x T [mm]	Ausführung	Innentiefe [mm]	Wasserinhalt bis Überlauf [Liter]	Bestell-Nr.	€/Stück
1780 x 580 x 780	mit Ablaufgarnitur und Schlitzüberlauf	440	250	93 000 19	1.771,17
1780 x 580 x 780	mit Ab- und Überlaufgarnitur und Wassereinlauf	440	250	93 202 95	2.009,69

2| RAUMSPAR-BADEWANNE EDENA

- Komplett angeformte Acryl-Schürze
- Glasfaserverstärkter Außenmantel
- Einlamierte Verstärkung des Wannenrandes und des Bodenbereichs
- 2 Rückenschrägen
- Mittig positioniertes Ablaufloch
- Mit vormontierter Ablaufgarnitur (Klickventil) verchromt
- Inkl. Wandbefestigung und höhenverstellbarer Wannenfüße
- Zum Aufbau auf den fertig gefliesten Fußboden

Maße B x H x T [mm]	Ausführung	Innentiefe [mm]	Wasserinhalt bis Überlauf [Liter]	Bestell-Nr.	€/Stück
1800 x 580 x 790	Mit Ablaufgarnitur und Schlitzüberlauf	440	230	93 000 17	1.771,17
1800 x 580 x 790	Mit Ab- und Überlaufgarnitur und Wassereinlauf	440	230	93 202 93	1.917,26



Abbildung zeigt Raumspaar-Badewanne Lago II (Bestell-Nr. 93 728 31)

RAUMSPAR-BADEWANNE LAGO

- 4 mm durchgefärbtes Sanitär-Acryl weiß
- Einlamierte Verstärkung des Wannenrandes und des Bodenbereichs
- 1 Rückenschräge
- Mittig positioniertes Ab- und Überlaufloch
- Einbau durch Unter- bzw. Abmauerung, Wannenfüße oder Wannenträger möglich
- Ohne Ab- und Überlaufgarnitur
- Ohne Wannenfüße und ohne Wannenträger
- Optional ist eine Schürzenmontage nur mit Tragegestell möglich (nicht im Lieferumfang enthalten)

3| RAUMSPAR-BADEWANNE LAGO I

Maße B x H x T [mm]	Ausführung	Innentiefe [mm]	Wasserinhalt bis Überlauf [Liter]	Bestell-Nr.	€/Stück
1700 x 500 x 1000/655	Schräge rechts	485	300	93 728 27	535,04
1700 x 500 x 1000/655	Schräge links	485	300	93 728 25	535,04

4| RAUMSPAR-BADEWANNE LAGO II

Maße B x H x T [mm]	Ausführung	Innentiefe [mm]	Wasserinhalt bis Überlauf [Liter]	Bestell-Nr.	€/Stück
1750 x 500 x 1350/700	Schräge rechts	485	415	93 728 31	666,67
1750 x 500 x 1350/700	Schräge links	485	415	93 728 29	666,67

ZUBEHÖR

Schürze

- 4 mm durchgefärbtes Sanitär-Acryl weiß
- Verkleidung für Front- und kurzes Seitenteil
- Inkl. Schürzenmontage-Set

Ausführung	passend zu	Bestell-Nr.	€/Stück
Front, links	Raumspaar-Badewanne Lago I 93 728 25	93 976 16	395,21
Front, rechts	Raumspaar-Badewanne Lago I 93 728 27	93 976 15	395,21
Front, links	Raumspaar-Badewanne Lago II 93 728 29	93 907 02	417,50
Front, rechts	Raumspaar-Badewanne Lago II 93 728 31	93 976 17	417,50

Wannenträger

Maße B x H x T [mm]	passend zu	Bestell-Nr.	€/Stück
1670 x 630 x 970/625	Raumspaar-Badewanne Lago I 93 728 25	93 728 26	537,87
1670 x 630 x 970/625	Raumspaar-Badewanne Lago I 93 728 27	93 728 28	537,87
1720 x 630 x 1320/670	Raumspaar-Badewanne Lago II 93 728 29	93 728 30	591,03
1720 x 630 x 1320/670	Raumspaar-Badewanne Lago II 93 728 31	93 728 32	591,03

3| Abbildung zeigt Bestell-Nr. 93 728 27



4| Abbildung zeigt Bestell-Nr. 93 728 31



EINBAU-BADEWANNEN aus Stahl-Emaille



1| KÖRPERFORM-BADEWANNE VERONA

- 3,5 mm Stahl-Emaille weiß
- 1 Rückenschräge
- Seitlich positioniertes Ab- und Überlaufloch
- Einbau durch Unter- bzw. Abmauerung, Wannenfüße oder Wannenträger möglich
- Ohne Ab- und Überlaufgarnitur
- Ohne Wannenfüße und Wannenträger

Maße B x H x T [mm]	Innentiefe [mm]	Wasserinhalt bis Überlauf [Liter]	Bestell-Nr.	€/Stück
1600 x 395 x 700	390	120	93 939 06	293,74
1700 x 395 x 700	390	150	93 939 07	293,74
1700 x 410 x 750	400	197	93 939 08	293,74

ZUBEHÖR

Wannenträger

Maße B x H x T [mm]	passend zu	Bestell-Nr.	€/Stück
1570 x 555 x 670	Körperform-Badewanne Verona 93 939 06	93 002 13	151,31
1670 x 555 x 670	Körperform-Badewanne Verona 93 939 07	93 002 12	151,31
1670 x 555 x 720	Körperform-Badewanne Verona 93 939 08	93 002 14	155,37

2| KÖRPERFORM-BADEWANNE RIGA

- 3,5 mm Stahl-Emaille weiß
- 1 Rückenschräge
- Seitlich positioniertes Ab- und Überlaufloch
- Einbau durch Unter- bzw. Abmauerung, Wannenfüße oder Wannenträger möglich
- Ohne Ab- und Überlaufgarnitur
- Ohne Wannenfüße und Wannenträger

Maße B x H x T [mm]	Innentiefe [mm]	Wasserinhalt bis Überlauf [Liter]	Bestell-Nr.	€/Stück
1800 x 410 x 800	400	220	93 939 10	531,31

ZUBEHÖR

Wannenträger

Maße B x H x T [mm]	passend zu	Bestell-Nr.	€/Stück
1770 x 570 x 770	Körperform-Badewanne Riga 93 939 10	93 002 15	183,80



Abbildung zeigt Körperform-Badewanne Verona (Bestell-Nr. 93 939 07)

3| DUO-BADEWANNE ELFRUN

- 3 mm Stahl-Emaillie weiß
- 2 Rückenschrägen
- Mittig positioniertes Ab- und Überlaufloch (Ablaufgarnitur für Sonderwannen verwenden)
- Einbau durch Unter- bzw. Abmauerung, WannenfüÙe oder Wannenträger möglich
- Ohne Ab- und Überlaufgarnitur
- Ohne WannenfüÙe und ohne Wannenträger

MaÙe B x H x T [mm]	Innentiefe [mm]	Wasserinhalt bis Überlauf [Liter]	Bestell-Nr.	€/Stück
1800 x 420 x 800	420	240	93 032 73	834,26

ZUBEHÖR

Wannenträger

MaÙe B x H x T [mm]	passend zu	Bestell-Nr.	€/Stück
1770 x 570 x 770	Duo-Badewanne Elfrun 93 032 73	93 035 34	205,13

4| DUO-BADEWANNE ELUNOS

- 3,5 mm Stahl-Emaillie weiß
- 2 Rückenschrägen
- Mittig positioniertes Ab- und Überlaufloch (Ablaufgarnitur für Sonderwannen verwenden)
- Einbau durch Unter- bzw. Abmauerung, WannenfüÙe oder Wannenträger möglich
- Ohne Ab- und Überlaufgarnitur
- Ohne WannenfüÙe und ohne Wannenträger

MaÙe B x H x T [mm]	Innentiefe [mm]	Wasserinhalt bis Überlauf [Liter]	Bestell-Nr.	€/Stück
1700 x 450 x 750	450	225	93 032 72	555,77
1800 x 450 x 800	450	264	93 032 71	570,27

ZUBEHÖR

Wannenträger

MaÙe B x H x T [mm]	passend zu	Bestell-Nr.	€/Stück
1670 x 570 x 720	Duo-Einbaubadewanne Elunos 93 032 72	93 011 62	224,91
1770 x 570 x 720	Duo-Einbaubadewanne Elunos 93 032 71	93 011 63	228,23



Abbildung zeigt Duo-Badewanne Elfrun (Bestell-Nr. 93 032 73)



Abbildung zeigt Duo-Badewanne Elunos (Bestell-Nr. 93 032 72)

FREISTEHENDE BADEWANNEN aus Sanitär-Acryl

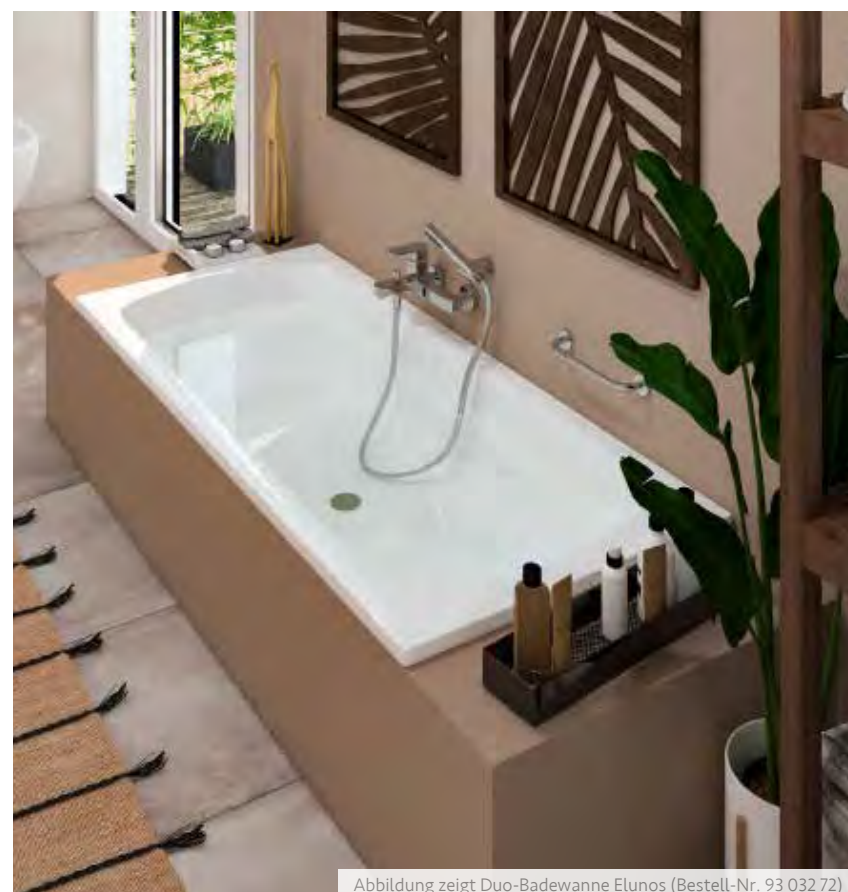

1| BADEWANNE K.ONE, FREISTEHEND

- Doppelwandiges Sanitär-Acryl weiß
- Glasfaserverstärkter Außenmantel
- Einlamierte Verstärkung des Wannenrandes und des Bodenbereichs
- 2 Rückenschrägen
- Mittig positioniertes Ab- und Überlaufloch
- Mit vormontierter Ab- und Überlaufgarnitur (Klickerventil), verchromt
- Zum Aufbau auf den fertig gefliesten Fußboden

Maße B x H x T [mm]	Innentiefe [mm]	Wasserinhalt bis Überlauf [Liter]	Bestell-Nr.	€/Stück
1800 x 590 x 800	450	252	93 707 35	1.927,00

2| BADEWANNE FLORA, FREISTEHEND

- Doppelwandiges Sanitär-Acryl weiß
- Glasfaserverstärkter Außenmantel
- Einlamierte Verstärkung des Wannenrandes und des Bodenbereichs
- 2 Rückenschrägen
- Mittig positioniertes Ab- und Überlaufloch
- Mit vormontierter Ab- und Überlaufgarnitur (Klickerventil), verchromt
- Zum Aufbau auf den fertig gefliesten Fußboden

Maße B x H x T [mm]	Innentiefe [mm]	Wasserinhalt bis Überlauf [Liter]	Bestell-Nr.	€/Stück
1800 x 605 x 800	440	230	93 901 79	1.560,89

3| BADEWANNE FULL, FREISTEHEND

- Doppelwandiges Sanitär-Acryl weiß
- Glasfaserverstärkter Außenmantel
- Einlamierte Verstärkung des Wannenrandes und des Bodenbereichs
- 2 Rückenschrägen
- Mittig positioniertes Ab- und Überlaufloch
- Mit vormontierter Ab- und Überlaufgarnitur (Klickerventil), verchromt
- Zum Aufbau auf den fertig gefliesten Fußboden

Maße B x H x T [mm]	Innentiefe [mm]	Wasserinhalt bis Überlauf [Liter]	Bestell-Nr.	€/Stück
1800 x 600 x 940	375	240	93 707 74	1.946,60



Abbildung zeigt Badewanne Full, freistehend (Bestell-Nr. 93 707 74)



Abbildung zeigt Badewanne Clas, freistehend (Bestell-Nr. 93 727 37)



Abbildung zeigt Badewanne Eimo, freistehend (Bestell-Nr. 93 062 21)

4| BADEWANNE CLAS, FREISTEHEND

- Doppelwandiges Sanitär-Acryl weiß
- Glasfaserverstärkter Außenmantel
- Einlamierte Verstärkung des Wannenrandes und des Bodenbereichs
- 2 Rückenschrägen
- Mittig positioniertes Ab- und Überlaufloch
- Mit vormontierter Ab- und Überlaufgarnitur (Klickerventil), verchromt
- Zum Aufbau auf den fertig gefliesten Fußboden

Maße B x H x T [mm]	Innentiefe [mm]	Wasserinhalt bis Überlauf [Liter]	Bestell-Nr.	€/Stück
1800 x 745 x 835	370	200	93 727 37	1.946,60

5| BADEWANNE EIMO, FREISTEHEND

- Doppelwandiges Sanitär-Acryl weiß
- 2 Rückenschrägen
- Mittig positioniertes Ab- und Überlaufloch
- Mit vormontierter Ab- und Überlaufgarnitur (Klickerventil), verchromt
- Zum Aufbau auf den fertig gefliesten Fußboden

Maße B x H x T [mm]	Innentiefe [mm]	Wasserinhalt bis Überlauf [Liter]	Bestell-Nr.	€/Stück
1900 x 600 x 940	455	275	93 062 21	2.083,10



4|



5|

FREISTEHENDE BADEWANNEN aus Mineralguss

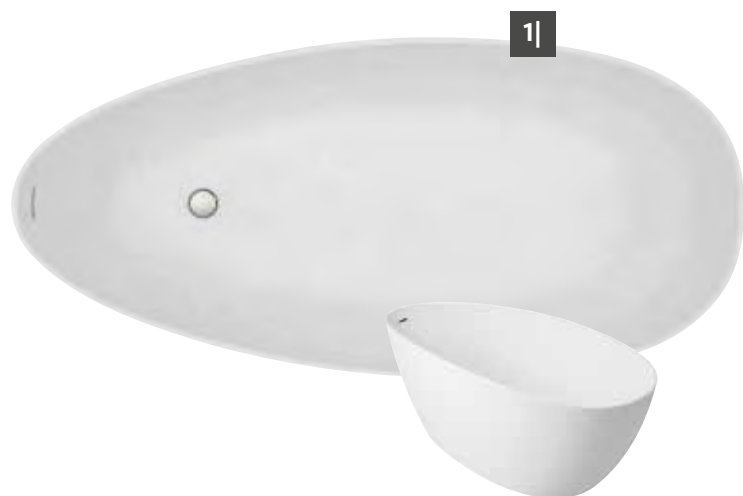

1|



2|

Bestell-Nr.
93 045 60



3|

Bestell-Nr.
93 928 45



Abbildung zeigt Badewanne Duo, freistehend (Bestell-Nr. 93 928 45)

1| BADEWANNE EBBA, FREISTEHEND

Überlauf seitlich

- Aus weißem Mineralguss
- 1 Rückenschräge
- Seitlich positioniertes Ablaufloch und Schlitz-Überlauf
- Mit vormontierter Ablaufgarnitur (Klickventil), verchromt
- Zum Aufbau auf den fertig gefliesten Fußboden

Maße B x H x T [mm]	Innentiefe [mm]	Wasserinhalt bis Überlauf [Liter]	Bestell-Nr.	€/Stück
1700 x 620 x 770	456	255	93 045 62	1.847,00

2| BADEWANNE EBBA, FREISTEHEND

- Aus weißem Mineralguss
- 1 Rückenschräge
- Mittig positioniertes Überlaufloch und seitlich positioniertes Ablaufloch
- Mit vormontierter Ab- und Überlaufgarnitur (Klickventil), verchromt
- Mit Membransiphon
- Zum Aufbau auf den fertig gefliesten Fußboden

Maße B x H x T [mm]	Ausführung	Innentiefe [mm]	Wasserinhalt bis Überlauf [Liter]	Bestell-Nr.	€/Stück
1700 x 620 x 770	Überlauf rechts	470	250	93 045 60	1.471,39
1700 x 620 x 770	Überlauf links	470	250	93 045 61	1.471,39

3| BADEWANNE DUO, FREISTEHEND

- Aus weißem Mineralguss
- 1 Rückenschräge
- Mittig positioniertes Ab- und Überlaufloch
- Mit vormontierter Ab- und Überlaufgarnitur (Klickventil), verchromt
- Mit Membransiphon
- Zum Aufbau auf den fertig gefliesten Fußboden

Maße B x H x T [mm]	Ausführung	Innentiefe [mm]	Wasserinhalt bis Überlauf [Liter]	Bestell-Nr.	€/Stück
1560 x 560 x 710	Überlauf rechts	460	210	93 928 45	1.367,60
1560 x 560 x 710	Überlauf links	460	210	93 928 46	1.367,60

4| BADEWANNE EARTA 2.0, FREISTEHEND

- Aus weißem Mineralguss
- 2 Rückenschrägen
- Mit mittig integriertem Ablaufloch und Schlitz-Überlauf
- Mit vormontierter Ablaufgarnitur (Klickerventil) weiß, Abdeckung aus Mineralguss
- Zum Aufbau auf den fertig gefliesten Fußboden

Maße B x H x T [mm]	Innentiefe [mm]	Wasserinhalt bis Überlauf [Liter]	Bestell-Nr.	€/Stück
1700 x 635 x 786	417/349	235	93 146 30	2.024,11

5| BADEWANNE OVO, FREISTEHEND

- Aus weißem Mineralguss
- 2 Rückenschrägen
- Mittig positioniertes Ab- und Überlaufloch
- Mit vormontierter Ab- und Überlaufgarnitur (Klickerventil), verchromt
- Mit Membransiphon
- Zum Aufbau auf den fertig gefliesten Fußboden

Maße B x H x T [mm]	Innentiefe [mm]	Wasserinhalt bis Überlauf [Liter]	Bestell-Nr.	€/Stück
1593 x 650 x 720	545	310	93 928 52	1.300,01

6| BADEWANNE EDITA, FREISTEHEND

- Schwungvolle und nostalgische Freiformwanne
- Aus weißem Mineralguss
- 1 Rückenschräge
- Seitlich positioniertes Ab- und Überlaufloch
- Ab- und Überlaufgarnitur (inkl. Kugelkette und Stopfen), verchromt
- Inkl. Wannenfüße (vormontiert), höhenverstellbar 0-20 mm
- Zum Aufbau auf den fertig gefliesten Fußboden

Maße B x H x T [mm]	Innentiefe [mm]	Wasserinhalt bis Überlauf [Liter]	Bestell-Nr.	€/Stück
1745 x 805/635 x 820	404	185	93 045 64	1.470,87



Abbildung zeigt Badewanne Edita, freistehend (Bestell-Nr. 93 045 64)

WHIRLPOOLWANNEN aus Sanitär-Acryl

Abbildung zeigt Bestell-Nr. 93 160 00

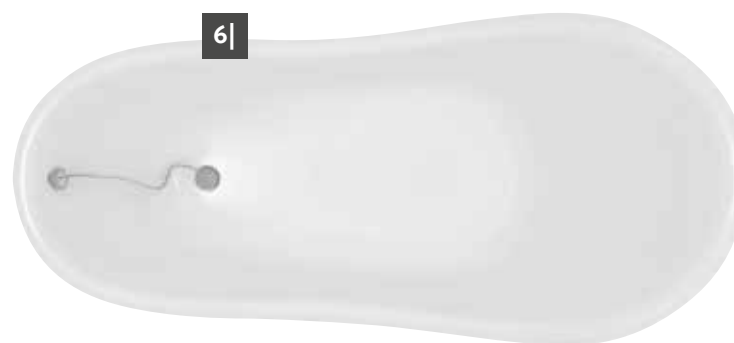

Abbildung zeigt Bestell-Nr. 93 160 01



Abbildung zeigt Whirlpoolwanne Pop (Bestell-Nr. 93 160 01)

1| WHIRLPOOLWANNE POP

- 5 mm durchgefärbtes Sanitär-Acryl weiß
- Bedienfeld Airpoolsystem/Whirlpoolsystem am Wannrand angebracht
- Ohne Siphon
- Inkl. Wannenfüße und Ablaufgarnitur ohne Befüllung
- Alternative Ablaufgarnitur mit Befüllung Bestell-Nr. 93 160 06
- Montage ausschließlich mit Schürze

Technische Daten

- Leistungsaufnahme Hydro-System: 500 W
- Leistungsaufnahme Air-System: 400 W
- Durchfluss Pumpe: 280 l/min
- Geräuschpegel max.: 75 dB
- Spannung: 220 V
- Schutzklasse: IPX5

Airpoolsystem:

- Luftzufuhr über Bedienfeld individuell einstellbar
- Nachlauf Funktion zur Trocknung der Air-Düsen

Whirlpoolsystem:

- Intensität 4-stufig einstellbar
- Automatischer Intervall sanft/stark
- Whirlpooldüsen zusätzlich individuell einstellbar

Erforderliches Zubehör:

- Siphon Bestell-Nr. 93 159 90
- Schürze Bestell-Nr. 93 160 02 - 05

Maße B x H x T [mm]	Ausführung	Hydro-Massagedüsen seitlich	Hydro-Rückendüsen	Hydro-Fußdüsen	Air-Düsen im Bodenbereich	Innentiefe [mm]	Wasserinhalt bis Überlauf [Liter]	Bestell-Nr.	€/Stück
1700 x 435 x 750	1 Rückenschräge mit 1 Nackenpolster	4	1	2	12	435	215	93 160 00	1.905,66
1800 x 435 x 800	2 Rückenschragen mit 2 Nackenpolster	6	2	-	12	435	240	93 160 01	2.032,69

ERFORDERLICHES ZUBEHÖR

Schürze

Maße (B x H x T) [mm]	Ausführung	passend zu	Bestell-Nr.	€/Stück
730 x 532 x 50	Seite	Whirlpool Pop 93 160 00	93 160 03	79,63
1680 x 532 x 50	Front	Whirlpool Pop 93 160 00	93 160 02	207,86
780 x 532 x 50	Seite	Whirlpool Pop 93 160 01	93 160 05	91,89
1780 x 532 x 50	Front	Whirlpool Pop 93 160 01	93 160 04	222,76

Siphon

- Geruchsverschluss ohne Ablaufgarnitur
- Abgang DN 40/50
- Anschluss DN 40 (1 1/2") Überwurf



Bestell-Nr.	€/Stück
93 159 90	8,54

ZUBEHÖR

Ablaufgarnitur mit Befüllung

- Komplettsset bestehend aus Grundkörper und Fertigset
- Oberfläche: Chrom
- Wasseranschluss DN 15 (1/2") AG
- Bowdenzuglänge: 600 mm
- Ohne Siphon



Bestell-Nr.	€/Set
93 160 06	123,57

DUSCHWANNE EVJE aus Sanitär-Acryl

DUSCHWANNE EVJE

- 5 mm durchgefärbtes Sanitär-Acryl weiß
- Mit verstärktem Außenmantel und Bodenbereich
- Wannenrandhöhe: 35 mm
- Ohne Ablaufgarnitur
- Einbau mit Brausewannenfüßen möglich (nicht im Lieferumfang enthalten)

1| QUADRAT

- Ablaufloch mittig; ø 90 mm

Maße B x H x T [mm]	Bestell-Nr.	€/Stück
900 x 35 x 900	93 146 60	129,56
1000 x 35 x 1000	93 146 61	224,23

2| RECHTECK

- Ablaufloch mittig versetzt; ø 90 mm

Maße B x H x T [mm]	Bestell-Nr.	€/Stück
1000 x 35 x 800	93 146 62	224,23
1000 x 35 x 900	93 146 63	224,23
1200 x 35 x 800	93 146 64	279,03
1200 x 35 x 900	93 146 65	279,03
1200 x 35 x 1000	93 146 66	282,50
1400 x 35 x 800	93 146 67	328,16
1400 x 35 x 900	93 146 68	328,16
1500 x 35 x 900	93 146 69	335,09
1600 x 35 x 800	93 146 70	335,09
1600 x 35 x 900	93 146 71	420,73
1800 x 35 x 900	93 146 72	424,19



Abbildung zeigt Duschwanne Evje, Quadrat (Bestell-Nr. 93 146 61)



Abbildung zeigt Duschwanne Evje, Rechteck (Bestell-Nr. 93 146 64)



DUSCHWANNE **EVREN** aus Sanitär-Acryl



DUSCHWANNE EVREN

- 5 mm durchgefärbtes Sanitär-Acryl weiß
- Mit verstärktem Außenmantel und Bodenbereich
- Wannenrandhöhe: 55 mm
- Ablaufloch \varnothing 90 mm
- Innentiefe: 21 mm
- Ohne Ablaufgarnitur
- Einbau mit Brausewannenfüßen möglich (nicht im Lieferumfang enthalten)

1| QUADRAT

Maße B x H x T [mm]	Bestell-Nr.	€/Stück
800 x 55 x 800	93 968 21	120,99
900 x 55 x 900	93 968 22	120,99
1000 x 55 x 1000	93 968 23	209,57

2| RECHTECK

Maße B x H x T [mm]	Bestell-Nr.	€/Stück
900 x 55 x 700	93 968 00	117,10
900 x 55 x 750	93 968 01	117,10
900 x 55 x 800	93 968 02	117,10
1000 x 55 x 700	93 968 03	214,37
1000 x 55 x 800	93 968 04	214,37
1000 x 55 x 900	93 968 05	214,37
1200 x 55 x 700	93 968 06	252,40
1200 x 55 x 800	93 968 07	252,40
1200 x 55 x 900	93 968 08	252,40
1200 x 55 x 1000	93 968 09	252,40
1400 x 55 x 800	93 968 11	294,09
1400 x 55 x 900	93 968 12	294,09
1600 x 55 x 800	93 968 13	377,87
1700 x 55 x 700	93 968 15	377,87
1700 x 55 x 800	93 968 17	377,87

3| VIERTELKREIS

Maße B x H x T [mm]	Radius [mm]	Bestell-Nr.	€/Stück
900 x 55 x 900	550	93 968 25	113,10



Abbildung zeigt Duschkwanne Evren, Viertelkreis (Bestell-Nr. 93 968 25)



Abbildung zeigt Duschkwanne Evren, Rechteck (Bestell-Nr. 93 968 08)

DUSCHWANNE **EILA** aus Sanitär-Acryl

DUSCHWANNE EILA

- 3,2 mm durchgefärbtes Sanitär-Acryl weiß
- Rückseitig glasfaserverstärkt
- Ablaufloch: \varnothing 90 mm
- Innentiefe: 25 mm
- Ohne Ablaufgarnitur
- Einbau mit Brausewannefüßen oder -wannenträger möglich (nicht im Lieferumfang enthalten)

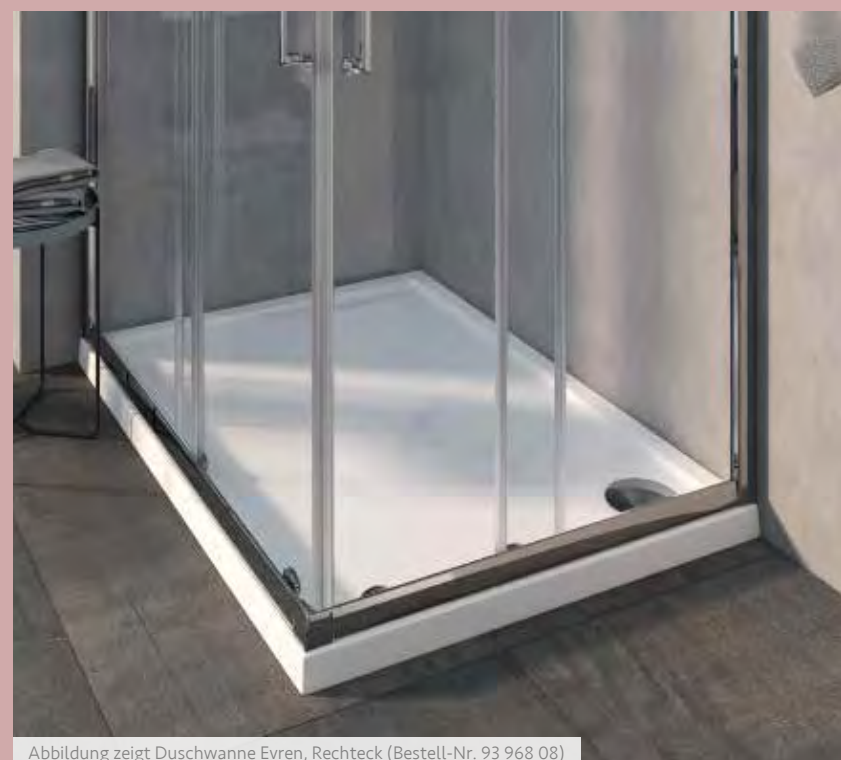
1| QUADRAT

- Wannенrandhöhe 25 mm

Maße B x H x T [mm]	Bestell-Nr.	€/Stück
800 x 40 x 800	93 062 00	192,07
900 x 40 x 900	93 062 01	199,60
1000 x 40 x 1000	93 062 02	319,07

2| RECHTECK

- Wannенrandhöhe 40 mm

Maße B x H x T [mm]	Bestell-Nr.	€/Stück
900 x 50 x 750	93 062 03	199,60
1200 x 50 x 700	93 062 04	293,99
1200 x 50 x 800	93 062 05	293,99
1200 x 50 x 900	93 062 06	306,53

3| VIERTELKREIS

- Wannенrandhöhe 25 mm

Maße B x H x T [mm]	Radius [mm]	Bestell-Nr.	€/Stück
900 x 40 x 900	550	93 062 08	199,60
1000 x 40 x 1000	550	93 062 09	314,04

ZUBEHÖR

Wannenträger

Maße B x H x T [mm]	passend zu	Bestell-Nr.	€/Stück
770 x 130 x 770	Duschwanne Eila, Quadrat 93 062 00	93 062 10	120,21
870 x 130 x 870	Duschwanne Eila, Quadrat 93 062 01	93 062 11	120,21
970 x 130 x 970	Duschwanne Eila, Quadrat 93 062 02	93 062 12	189,10

ZUBEHÖR

Wannenträger

Maße B x H x T [mm]	passend zu	Bestell-Nr.	€/Stück
870 x 130 x 720	Duschwanne Eila, Rechteck 93 062 03	93 062 13	117,11
1170 x 130 x 670	Duschwanne Eila, Rechteck 93 062 04	93 062 14	231,13
1170 x 130 x 770	Duschwanne Eila, Rechteck 93 062 05	93 062 15	226,73
1170 x 130 x 870	Duschwanne Eila, Rechteck 93 062 06	93 062 16	231,13

ZUBEHÖR

Wannenträger

Maße B x H x T [mm]	passend zu	Bestell-Nr.	€/Stück
870 x 130 x 870	Duschwanne Eila, Viertelkreis 93 062 08	93 062 18	123,14
970 x 130 x 970	Duschwanne Eila, Viertelkreis 93 062 09	93 062 19	220,07



Abbildung zeigt Duschwanne Eila, Rechteck (Bestell-Nr. 93 062 06)



Abbildung zeigt Duschwanne Eila, Viertelkreis (Bestell-Nr. 93 062 09)



DUSCHWANNE **ERAM** aus Stahl-Emaille



Abbildung zeigt Duschwanne Eram, Rechteck (Bestell-Nr. 93 032 78)

DUSCHWANNE ERAM

- 3,5 mm Stahl-Emaille weiß
- Ablaufloch ø 90 mm
- Wannenrandhöhe: 30 mm
- Innentiefe: 65 mm
- Ohne Ablaufgarnitur
- Einbau mit Brausewannenfüßen oder -wannenträger möglich (nicht im Lieferumfang enthalten)

1| QUADRAT

Maße (B x H x T) [mm]	Bestell-Nr.	€/Stück
800 x 70 x 800	93 939 14	193,60
900 x 70 x 900	93 939 15	193,60

ZUBEHÖR

Wannenträger

Maße (B x H x T) [mm]	passend zu	Bestell-Nr.	€/Stück
770 x 170 x 770	Duschwanne Eram, Quadrat 93 939 14	93 007 40	73,99
870 x 170 x 870	Duschwanne Eram, Quadrat 93 939 15	93 007 41	62,04

2| RECHTECK

Maße (B x H x T) [mm]	Bestell-Nr.	€/Stück
900 x 70 x 750	93 939 16	193,60
1200 x 70 x 800	93 032 78	589,33

ZUBEHÖR

Wannenträger

Maße (B x H x T) [mm]	passend zu	Bestell-Nr.	€/Stück
870 x 170 x 720	Duschwanne Eram, Rechteck 93 939 16	93 007 42	53,51
1170 x 170 x 770	Duschwanne Eram, Rechteck 93 032 78	93 035 39	170,53

DUSCHWANNE EDURA aus Stahl-Emaille

DUSCHWANNE EDURA

- 3,5 mm Stahl-Emaille weiß
- Ablaufloch ø 90 mm
- Wannenrandhöhe: 30 mm
- Innentiefe: 25 mm
- Ohne Ablaufgarnitur
- Einbau mit Brausewannenfüßen oder
-wannenträger möglich
(nicht im Lieferumfang enthalten)

1| QUADRAT

ultraflach

Maße (B x H x T) [mm]	Bestell-Nr.	€/Stück
800 x 40 x 800	93 939 18	192,71
900 x 40 x 900	93 939 19	192,71
1000 x 40 x 1000	93 032 74	467,23

ZUBEHÖR

Wannenträger

Maße (B x H x T) [mm]	passend zu	Bestell-Nr.	€/Stück
770 x 130 x 770	Duschwanne Edura, Quadrat 93 939 18	93 007 43	68,84
870 x 130 x 870	Duschwanne Edura, Quadrat 93 939 19	93 007 44	68,84
970 x 130 x 970	Duschwanne Edura, Quadrat 93 032 74	93 035 35	152,01

2| RECHTECK

ultraflach

Maße (B x H x T) [mm]	Bestell-Nr.	€/Stück
900 x 40 x 750	93 939 20	192,71
1000 x 40 x 900	93 153 76	569,66
1200 x 40 x 800	93 032 75	679,29
1200 x 40 x 900	93 153 77	667,56
1400 x 40 x 800	93 032 76	712,76
1400 x 40 x 900	93 153 78	723,69
1600 x 40 x 900	93 180 37	835,63

ZUBEHÖR

Wannenträger

Maße (B x H x T) [mm]	passend zu	Bestell-Nr.	€/Stück
870 x 130 x 720	Duschwanne Edura, Rechteck 93 939 20	93 007 45	68,84
1170 x 130 x 770	Duschwanne Edura, Rechteck 93 032 75	93 035 36	178,34
1370 x 130 x 770	Duschwanne Edura, Rechteck 93 032 76	93 035 37	180,74



Abbildung zeigt Duschwanne Edura, Quadrat, ultraflach (Bestell-Nr. 93 032 74)



Abbildung zeigt Duschwanne Edura, Rechteck, ultraflach (Bestell-Nr. 93 153 77)



DUSCHWANNE **EBBY** aus Mineralguss



Abbildung zeigt Bestell-Nr. 93 166 76



Abbildung zeigt Duschwanne Ebbly, Quadrat (Bestell-Nr. 93 045 58)



Abbildung zeigt Duschwanne Ebbly, Rechteck (Bestell-Nr. 93 166 73)

DUSCHWANNE EBBY

- 18 mm Mineralguss weiß
- Ablaufloch: ø 90 mm
- Wannенrandhöhe: 30 mm
- Innentiefe: 12 mm
- Inkl. Montagefüße: Verstellbereich 85-110 mm
- Montage ohne Füße möglich – Aufbauhöhe 30 mm
- Ohne Ablaufgarnitur
- Kein Wannenträger möglich

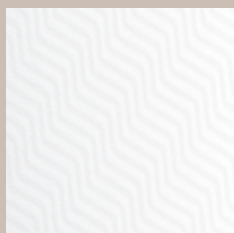

Mit Antislip
(Rutschhemmungsklasse A
nach DIN 51097)

1| QUADRAT

Maße (B x H x T) [mm]	Bestell-Nr.	€/Stück
800 x 38 x 800	93 045 56	273,49
900 x 38 x 900	93 045 57	310,59
1000 x 38 x 1000	93 045 58	367,23

2| RECHTECK

Maße (B x H x T) [mm]	Ablauf	Bestell-Nr.	€/Stück
1000 x 38 x 800	hinten links	93 166 73	299,21
1000 x 38 x 900	hinten links	93 166 74	327,43
1200 x 38 x 800	hinten links	93 045 59	348,94
1200 x 38 x 900	mittig	93 166 75	347,40
1400 x 38 x 900	mittig	93 166 76	392,09

DUSCHWANNE DOUFFINE

aus mehrschichtigem Verbundstoff

DUSCHWANNE DOUFFINE

- Mehrschichtiger Verbundstoff
(mit Oberflächenfinish aus Vinylpolyurethan)
- Ablaufloch: ø 90 mm mit Abdeckung
- Wannenrandhöhe: 35 mm
- Ohne Ablaufgarnitur
- Einbau mit Brausewanne Rahmen möglich
(nicht im Lieferumfang enthalten)



Mit Antislip
(Rutschhemmungsklasse C
nach DIN 51097)

1| QUADRAT

Maße B x H x T [mm]	Farbe	Bestell-Nr.	€/Stück
800 x 35 x 800	weiß	93 151 59	457,24
900 x 35 x 900	weiß	93 151 60	457,24
1000 x 35 x 1000	weiß	93 151 61	524,14
1200 x 35 x 1200	weiß	93 151 62	690,53
800 x 35 x 800	sand	93 151 64	457,24
900 x 35 x 900	sand	93 151 65	457,24
1000 x 35 x 1000	sand	93 151 66	524,14
1200 x 35 x 1200	sand	93 151 67	690,53
800 x 35 x 800	grau	93 151 69	457,24
900 x 35 x 900	grau	93 151 70	457,24
1000 x 35 x 1000	grau	93 151 71	524,14
1200 x 35 x 1200	grau	93 151 72	690,53

2| RECHTECK

Maße B x H x T [mm]	Farbe	Bestell-Nr.	€/Stück
1200 x 35 x 900	weiß	93 151 63	566,80
1200 x 35 x 900	sand	93 151 68	566,80
1200 x 35 x 900	grau	93 151 73	566,80

1|



2|



Abbildung zeigt Duschwanne Douffine, Rechteck (Bestell-Nr. 93 151 63)

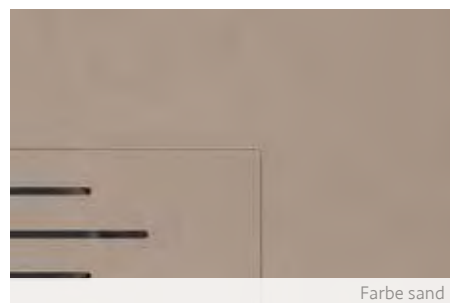

Farbe sand

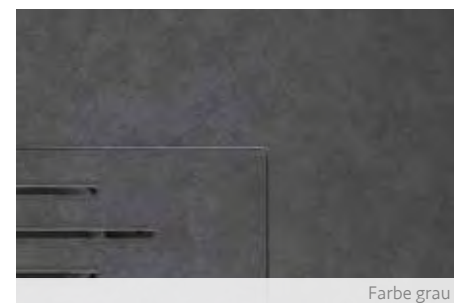

Farbe grau



Abbildung zeigt Duschwanne Douffine, Quadrat (Bestell-Nr. 93 151 69)

BADKERAMIK

ZENTRALER BLICKFANG



Seit der Entwicklung von kompletten Badserien ist die Badkeramik der Blickfang und das Herzstück im heimischen Badezimmer. Finden Sie hier eine große Auswahl an unterschiedlichen Design-Serien und Einzelelementen, mit denen Sie Ihrem Badezimmer-Traum ein Stückchen näher kommen.

Als Serie sorgen die Waschtische, WCs, Bidets und Urinale für eine gemeinsame Formsprache und bilden den Grundstein für die kreative Badgestaltung. Von zeitlos klassisch über elegant bis modern – verleihen Sie Ihrem Bad mit der entsprechenden Keramik ein ganz individuelles Gesicht.

Zudem sind die Artikel nicht nur funktional und schön, sondern garantieren Ihnen auch eine hochwertige Verarbeitung und optimale hygienische Pflegeleichtigkeit. So können Sie sich auch noch nach vielen Jahren am Anblick und der Nutzung erfreuen.

Gut zu wissen!

Keramik

Bezeichnet eine Vielzahl nichtmetallischer Stoffe wie beispielsweise Steinzeug, Steingut, Feuerton oder Kristallporzellan. Durch mehrfaches Brennen mit bis zu 1400 °C werden diese zu einem dichten, glasähnlichen Werkstoff verarbeitet. Produkte aus diesem Material sind klassisch, robust und pflegeleicht.

Softclose-Funktion

WC-Deckel lassen sich dadurch sanft schließen und absenken.

Take-Off-Funktion

WC-Sitze mit Take-Off-Funktion können mühelos, also ohne jegliches Werkzeug, vom WC abgenommen werden. Dies erleichtert die gründliche Reinigung von WC und WC-Sitz.

Spülrandlos

WCs ohne Spülrand sorgen für mehr Hygiene. Es entstehen weniger Ablagerungen und das Reinigen wird erleichtert.

UND MITTELPUNKT

SERIEN



158

NUVOLA
Weiße Keramik

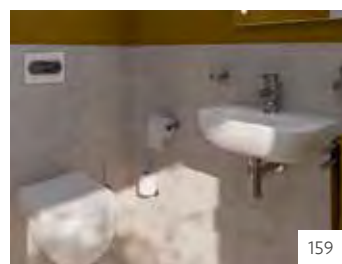

159

MINI-NUVOLA
Weiße Keramik



160 » 161

ELANDA
Farbige Keramik

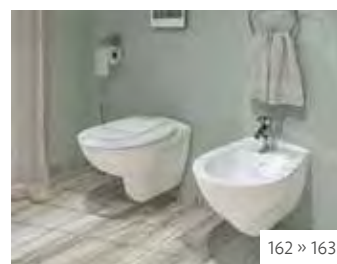

162 » 163

NEO 2.0
Weiße Keramik

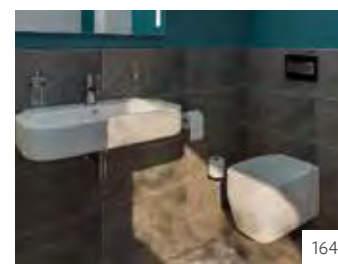

164

GLAZE
Weiße Keramik



165

JUBILÄUM
Weiße Keramik



166

FUSION
Weiße Keramik



167

FUSION COMPACT
Weiße Keramik



168

TRENDY
Weiße Keramik



169

AREA
Weiße Keramik



170

HAPPY HOUR
Weiße Keramik

WASCHTISCHE EINZEL

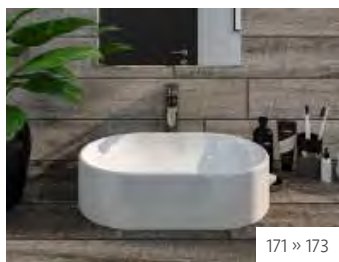

171 » 173

Weiße Keramik

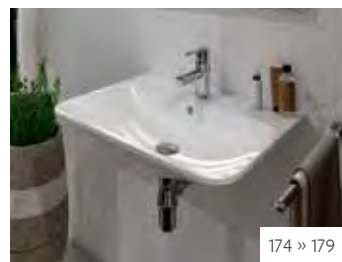

174 » 179

Weißer Mineralguss

URINALE



180 » 181

Weiße Keramik

URINAL-TRENNWÄNDE



182 » 183

Weiße Vollspanplatte

BETÄTIGUNGSPLETTEN



184 » 185

Kunststoff/Glas

BADKERAMIK **NUVOLA** Weiße Keramik



1|



2|



3|



4|



5|



6|



Abbildung zeigt Wand-Tiefspül-WC (Bestell-Nr. 93 706 64) mit WC-Sitz (Bestell-Nr. 93 102 63) und Wand-Bidet (Bestell-Nr. 93 706 63)

1| WAND-TIEFSPÜL-WC

- Wandhängend
- Maße (B x H x T): 350 x 335 x 550 mm
- Zur Montage ist ein verlängerter Ablaufstutzen erforderlich
- Inkl. Befestigung
- **Lieferung ohne WC-Sitz**

Ausführung	Bestell-Nr.	€/Stück
Standard	93 706 64	198,04
Spülrandlos	93 965 21	213,83

2| STAND-TIEFSPÜL-WC

- spülrandlos
- Bodenstehend
- Maße (B x H x T): 350 x 420 x 550 mm
- Abgang waagrecht verdeckt
- Inkl. Befestigung
- **Lieferung ohne WC-Sitz**

Bestell-Nr.	€/Stück
93 030 82	242,34

3| WAND-BIDET

- Wandhängend
- Maße (B x H x T): 350 x 245 x 550 mm
- 1 Armaturenloch mittig durchgestochen
- Inkl. Befestigung

Bestell-Nr.	€/Stück
93 706 63	228,31

4| WC-SITZ

- Material Sitz/Deckel: Duroplast
- Scharnier: Mit Softclose und abnehmbar
- Material Scharnier: Edelstahl
- Befestigung: Kippdübel

Bestell-Nr.	€/Stück
93 102 63	45,89



Abbildung zeigt Waschtisch (Bestell-Nr. 93 706 70)

5| WASCHTISCH

- Wandhängend
- Mit Überlauf
- 1 Armaturenloch mittig durchgestochen
- Inkl. Befestigung

Maße (B x H x T) [mm]	Bestell-Nr.	€/Stück
600 x 170 x 450	93 706 68	181,23
750 x 170 x 450	93 706 69	214,56
900 x 170 x 450	93 706 70	332,67

6| AUFSATZ-WASCHTISCH

- Ohne Überlauf
- **Montage nur in Verbindung mit nicht verschleißbarem Schaftventil**
- Ohne Armaturenloch
- Ohne Befestigung

Maße (B x H x T) [mm]	Bestell-Nr.	€/Stück
600 x 160 x 400	93 706 71	213,93
750 x 160 x 400	93 706 72	260,79

BADKERAMIK **MINI-NUVOLA** Weiße Keramik



Abbildung zeigt Handwaschbecken (Bestell-Nr. 93 707 83)

1| WAND-TIEFSPÜL-WC

- Wandhängend
- Maße (B x H x T): 350 x 335 x 460 mm
- Inkl. Befestigung
- **Lieferung ohne WC-Sitz**

Bestell-Nr.	€/Stück
93 707 84	183,30

2| WC-SITZ

- Material Sitz/Deckel: Duroplast

Scharnier	Material Scharnier	Bestell-Nr.	€/Stück
Standard	Edelstahl	93 707 85	54,26
Softclose	ABS-Kunststoff verchromt/Edelstahl	93 707 86	99,56

3| HANDWASCHBECKEN

- Wandhängend
- Maße (B x H x T): 470 x 150 x 370 mm
- Ohne Überlauf
- **Montage nur in Verbindung mit nicht verschließbarem Schaftventil**
- 1 Armaturenloch mittig durchgestochen
- Inkl. Befestigung

Bestell-Nr.	€/Stück
93 707 83	147,26



Abbildung zeigt Wand-Tiefspül-WC (Bestell-Nr. 93 707 84) mit WC-Sitz (Bestell-Nr. 93 707 86)



BADKERAMIK **ELANDA** Farbige Keramik



weiß glänzend

weiß matt

schwarz matt

Perle matt

Blue Royal matt



Abbildung zeigt Wand-Bidet (Bestell-Nr. 93 190 65) mit Klickerventil Elanda (Bestell-Nr. 93 190 49)



Abbildung zeigt Wand-Tiefspül-WC (Bestell-Nr. 93 190 57) mit WC-Sitz (Bestell-Nr. 93 190 61) und Wand-Bidet (Bestell-Nr. 93 190 65)

1| WAND-TIEFSPÜL-WC

- Wandhängend
- Maße (B x H x T): 355 x 340 x 515 mm
- Inkl. Befestigung
- **Lieferung ohne WC-Sitz**

Farbe	Ausführung	Bestell-Nr.	€/Stück
weiß glänzend	Standard	93 045 82	179,60
weiß glänzend	Spülrandlos	93 045 83	198,27
weiß matt	Spülrandlos	93 190 54	261,73
schwarz matt	Spülrandlos	93 190 55	261,73
Perle matt	Spülrandlos	93 190 56	261,73
Blue Royal matt	Spülrandlos	93 190 57	261,73

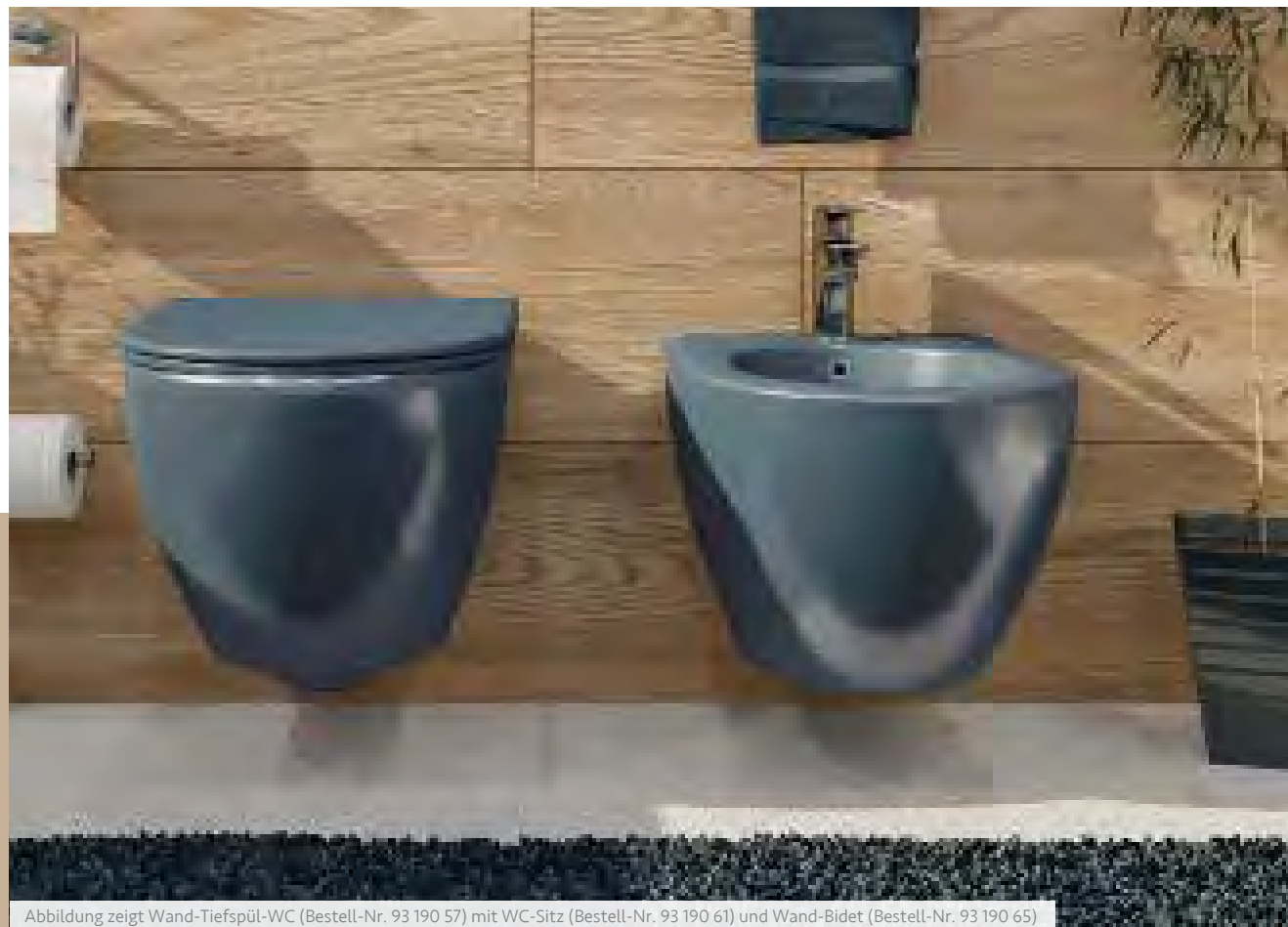
2| WAND-BIDET

- Wandhängend
- Maße (B x H x T): 360 x 300 x 510 mm
- 1 Armaturenloch mittig durchgestochen
- Inkl. Befestigung

Farbe	Bestell-Nr.	€/Stück
weiß glänzend	93 045 87	173,53
weiß matt	93 190 62	261,73
schwarz matt	93 190 63	261,73
Perle matt	93 190 64	261,73
Blue Royal matt	93 190 65	245,51

3| WC-SITZ

- Material Sitz/Deckel: Duroplast
- Scharnier: Softclose
- Material Scharnier: Edelstahl
- Mit Take-Off-Funktion

Farbe	Bestell-Nr.	€/Stück
weiß glänzend	93 045 86	65,99
weiß matt	93 190 58	99,51
schwarz matt	93 190 59	99,51
Perle matt	93 190 60	99,51
Blue Royal matt	93 190 61	99,51

1| WASCHTISCH

- Wandhängend
- Maße (B x H x T): 650 x 185 x 500 mm
- 1 Armaturenloch mittig durchgestochen
- Mit Überlauf
- Ohne Befestigung

Farbe	Bestell-Nr.	€/Stück
weiß glänzend	93 190 70	148,49
weiß matt	93 190 66	220,37
schwarz matt	93 190 67	220,37
Perle matt	93 190 68	220,37
Blue Royal matt	93 190 69	220,37

2| AUFSATZ-WASCHTISCH

rund

- Maße (B x H x T): 400 x 140 x 400 mm
- Ohne Armaturenloch
- Ohne Überlauf
- **Montage nur in Verbindung mit nicht verschleißbarem Schaftventil**
- Ohne Befestigung

Farbe	Bestell-Nr.	€/Stück
weiß glänzend	93 011 96	131,21
weiß matt	93 190 38	203,51
schwarz matt	93 190 39	203,51
Perle matt	93 190 40	203,51
Blue Royal matt	93 190 41	203,51

3| AUFSATZ-WASCHTISCH

- Ohne Überlauf
- 1 Armaturenloch mittig durchgestochen
- **Montage nur in Verbindung mit nicht verschleißbarem Schaftventil**
- Ohne Befestigung

3a| 600 mm

Farbe	Maße (B x H x T) [mm]	Bestell-Nr.	€/Stück
weiß glänzend	600 x 140 x 420	93 011 91	193,33
weiß matt	600 x 140 x 420	93 190 42	276,43
schwarz matt	600 x 140 x 420	93 190 43	276,43
Perle matt	600 x 140 x 420	93 190 44	276,43
Blue Royal matt	600 x 140 x 420	93 190 45	276,43

3b| 700 mm

Farbe	Maße (B x H x T) [mm]	Bestell-Nr.	€/Stück
weiß glänzend	700 x 140 x 420	93 985 25	228,79
weiß matt	700 x 140 x 420	93 193 49	285,26
schwarz matt	700 x 140 x 420	93 193 50	285,26
Perle matt	700 x 140 x 420	93 193 51	285,26
Blue Royal matt	700 x 140 x 420	93 193 52	285,26

3c| 900 mm

Farbe	Maße (B x H x T) [mm]	Bestell-Nr.	€/Stück
weiß glänzend	900 x 140 x 440	93 985 27	290,93
weiß matt	900 x 140 x 440	93 193 53	373,41
schwarz matt	900 x 140 x 440	93 193 54	373,41
Perle matt	900 x 140 x 440	93 193 55	373,41
Blue Royal matt	900 x 140 x 440	93 193 56	373,41

PASSENDEN ZUBEHÖR

Klickventil

- DN 32 (1 1/4")
- Für Becken **mit** Überlauf
- ø Haube: 64 mm



Farbe	Bestell-Nr.	€/Stück
weiß matt	93 190 46	49,51
schwarz matt	93 190 47	49,51
Perle matt	93 190 48	49,51
Blue Royal matt	93 190 49	50,27

Schaftventil

- DN 32 (1 1/4")
- Für Becken **ohne** Überlauf
- ø Haube: 64 mm



Farbe	Bestell-Nr.	€/Stück
weiß matt	93 190 50	48,97
schwarz matt	93 190 51	49,51
Perle matt	93 190 52	49,51
Blue Royal matt	93 190 53	49,51



Abbildung zeigt Aufsatz-Waschtisch, rund (Bestell-Nr. 93 190 41)



1|

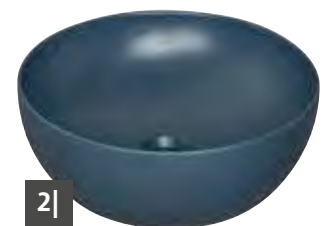

2|



3a|

600 mm Breite



3b|

700 mm Breite

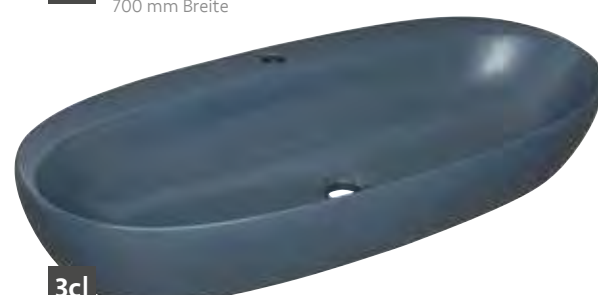

3c|

900 mm Breite

BADKERAMIK **NEO 2.0** Weiße Keramik



1| WAND-WC

- Wandhängend
- Ohne Befestigung
- **Lieferung ohne WC-Sitz**

Ausführung	Maße (B x H x T) [mm]	Bestell-Nr.	€/Stück
Standard, Tiefspüler	360 x 350 x 540	93 176 79	82,00
Spülrandlos, Tiefspüler	355 x 370 x 540	93 176 80	131,23
Standard, Flachspüler	355 x 350 x 525	93 176 81	114,91

2| STAND-WC

- Bodenstehend
- Ohne Befestigung
- **Lieferung ohne WC-Sitz**

Ausführung	Abgang	Maße (B x H x T) [mm]	Bestell-Nr.	€/Stück
Tiefspüler	waagrecht	360 x 395 x 460	93 176 75	73,23
Tiefspüler	senkrecht	360 x 400 x 540	93 176 78	85,16
Tiefspüler	waagrecht	355 x 400 x 460	93 176 76	119,93
spülrandlos				
Flachspüler	waagrecht	360 x 395 x 460	93 176 74	77,46
Flachspüler	senkrecht	360 x 400 x 475	93 176 77	97,10

3| WAND-BIDET

- Wandhängend
- Maße (B x H x T): 355 x 315 x 520 mm
- 1 Armaturenloch mittig durchgestochen
- Ohne Befestigung

Bestell-Nr.	€/Stück
93 176 84	95,07

4| WC-SITZ

- Material Sitz/Deckel: Duroplast
- Befestigung: FastFix
- Scharnier: Standard
- Material Scharnier: Edelstahl

Bestell-Nr.	€/Stück
93 183 23	31,53



Abb. zeigt Wand-WC (Bestell-Nr. 93 176 79) mit WC-Sitz (Bestell-Nr. 93 183 23) und Wand-Bidet (Bestell-Nr. 93 176 84)

5| WASCHTISCH

- Wandhängend
- Mit Überlauf
- 1 Armaturenloch mittig durchgestochen
- Ohne Befestigung

Maße (B x H x T) [mm]	Bestell-Nr.	€/Stück
505 x 195 x 410	93 176 69	67,29
550 x 185 x 420	93 176 70	66,10
600 x 200 x 445	93 176 71	67,10
650 x 205 x 490	93 176 72	68,64

6| HANDWASCHBECKEN

- Wandhängend
- Maße (B x H x T): 450 x 180 x 355 mm
- Mit Überlauf
- 1 Armaturenloch mittig durchgestochen
- Ohne Befestigung

Bestell-Nr.	€/Stück
93 176 68	65,53

7| HALBSÄULE

- Wandhängend
- Maße (B x H x T): 180 x 375 x 255 mm
- Inkl. Befestigung

Bestell-Nr.	€/Stück
93 176 73	73,30



5|



6|



7|



Abb zeigt Handwaschbecken (Bestell-Nr. 93 176 68) mit Halbsäule (Bestell-Nr. 93 176 73)

BADKERAMIK **GLAZE** Weiße Keramik



1|



2|



3|



Abbildung zeigt Waschtisch (Bestell-Nr. 93 069 38)



Abbildung zeigt Wand-Tiefspül-WC (Bestell-Nr. 93 069 48) mit WC-Sitz (Bestell-Nr. 93 069 46)

1| WAND-TIEFSPÜL-WC

- Wandhängend
- Maße (B x H x T): 360 x 340 x 520 mm
- Inkl. Befestigung
- **Lieferung ohne WC-Sitz**

Bestell-Nr.	€/Stück
93 069 48	172,40

2| WC-SITZ

- Material Sitz/Deckel: Thermoplast

Scharnier	Material Scharnier	Bestell-Nr.	€/Stück
Standard	Edelstahl	93 069 45	61,81
Softclose	ABS-Kunststoff verchromt/Edelstahl	93 069 46	113,99

3| WASCHTISCH

- Wandhängend
- Mit Überlauf
- 1 Armaturenloch mittig durchgestochen
- Ohne Befestigung

Maße (B x H x T) [mm]	Bestell-Nr.	€/Stück
600 x 165 x 460	93 069 39	153,61
750 x 165 x 460	93 069 38	172,43

BADKERAMIK JUBILÄUM

Weißer Keramik

1| WAND-TIEFSPÜL-WC

- Wandhängend
- Maße (B x H x T): 400 x 360 x 550 mm
- Inkl. Befestigung
- Lieferung ohne WC-Sitz

Bestell-Nr. €/Stück
93 069 31 259,93

2| WC-SITZ

- Material Scharnier: Edelstahl

Farbe	Scharnier	Material Sitz/Deckel	Bestell-Nr.	€/Stück
Weiß	Softclose	Polyester	93 069 33	89,27
Walnuss	Softclose	Holz	93 069 35	151,07

3| WASCHTISCH

- Wandhängend
- 1 Armaturenloch mittig durchgestochen
- Mit Überlauf
- Ohne Befestigung

Maße B x H x T [mm]	Bestell-Nr.	€/Stück
610 x 270 x 510	93 069 20	273,83
700 x 325 x 550	93 069 22	361,04



Abbildung zeigt Wand-Tiefspül-WC (Bestell-Nr. 93 069 31) mit WC-Sitz (Bestell-Nr. 93 069 35)



Abbildung zeigt Waschtisch (Bestell-Nr. 93 069 22)



Bestell-Nr.: 93 069 35



BADKERAMIK **FUSION** Weiße Keramik



1|



2|



3|



4|



Abbildung zeigt Wand-Tiefspül-WC, spülrandlos (Bestell-Nr. 93 965 22) mit WC-Sitz (Bestell-Nr. 93 031 48) und Wand-Bidet (Bestell-Nr. 93 943 20)



Abbildung zeigt Wand-Tiefspül-WC, spülrandlos (Bestell-Nr. 93 965 22) mit WC-Sitz (Bestell-Nr. 93 031 48)

1| WAND-TIEFSPÜL-WC

spülrandlos

- Wandhängend
- Maße (B x H x T): 355 x 360 x 540 mm
- Inkl. Befestigung
- **Lieferung ohne WC-Sitz**

Bestell-Nr. €/Stück
93 965 22 242,24

2| STAND-TIEFSPÜL-WC

spülrandlos

- Bodenstehend
- Maße (B x H x T): 355 x 410 x 545 mm
- Abgang waagrecht verdeckt
- Inkl. Befestigung
- **Lieferung ohne WC-Sitz**

Bestell-Nr. €/Stück
93 163 39 317,30

3| WAND-BIDET

- Wandhängend
- Maße (B x H x T): 355 x 270 x 540 mm
- 1 Armaturenloch mittig durchgestochen
- Inkl. Befestigung

Bestell-Nr. €/Stück
93 943 20 230,57

4| WC-SITZ

- Material Sitz/Deckel: Duroplast
- Scharnier: Mit Softclose und abnehmbar
- Material Scharnier: Edelstahl
- Befestigung: Kippdübel
- Für die Montage von oben geeignet

Bestell-Nr. €/Stück
93 031 48 45,89

BADKERAMIK **FUSION COMPACT**

Weißer Keramik



Abbildung zeigt Wand-Tiefspül-WC, spülrandlos (Bestell-Nr. 93 072 33) mit WC-Sitz (Bestell-Nr. 93 072 34)

1| WAND-TIEFSPÜL-WC

spülrandlos

- Wandhängend
- Maße (B x H x T): 355 x 330 x 485 mm
- Inkl. Befestigung
- **Lieferung ohne WC-Sitz**

Bestell-Nr.	€/Stück
93 072 33	221,29

2| WC-SITZ

- Material Sitz/ Deckel: Duroplast
- Scharnier: Softclose
- Material Scharnier: Edelstahl
- Mit Take-Off-Funktion

Bestell-Nr.	€/Stück
93 072 34	88,27



BADKERAMIK **TRENDY** Weiße Keramik



Bestell-Nr.: 93 707 45



Bestell-Nr.: 93 707 57



Abbildung zeigt Waschtisch (Bestell-Nr. 93 707 36)



Abbildung zeigt Waschtisch (Bestell-Nr. 93 707 51)

1| WASCHTISCH

- Wandhängend
- Vorder-/Unterseite nicht glasiert
- Mit Überlauf
- **Ohne Befestigung**

Maße (B x H x T) [mm]	Armaturenloch	Bestell-Nr.	€/Stück
710 x 115 x 410	Mitte	93 707 36	136,87
810 x 115 x 410	Mitte	93 707 37	150,60
1010 x 115 x 410	Mitte	93 707 38	233,27

2| WASCHTISCH

- Wandhängend
- Vorder-/Unterseite nicht glasiert
- Mit Überlauf
- Armaturenloch/Armaturenlöcher durchgestochen
- **Ohne Befestigung**

Maße (B x H x T) [mm]	Armaturenloch	Bestell-Nr.	€/Stück
610 x 115 x 510	Mitte	93 707 39	153,69
710 x 115 x 510	Mitte	93 707 42	175,81
860 x 115 x 510	Mitte	93 707 45	204,04
910 x 115 x 510	Mitte	93 707 48	278,57
1060 x 155 x 510	Mitte	93 707 51	307,13
1210 x 155 x 510	Mitte	93 707 54	388,87
1210 x 155 x 510	links und rechts	93 707 57	388,87



Abbildung zeigt Waschtisch (Bestell-Nr. 93 707 57)

1| WASCHTISCH

- Wandhängend
- Maße (B x H x T): 600 x 110 x 450 mm
- Mit Überlauf
- 1 Armaturenloch mittig durchgestochen, links und rechts vorgestochen
- Ohne Befestigung

Bestell-Nr.	€/Stück
93 943 37	216,27

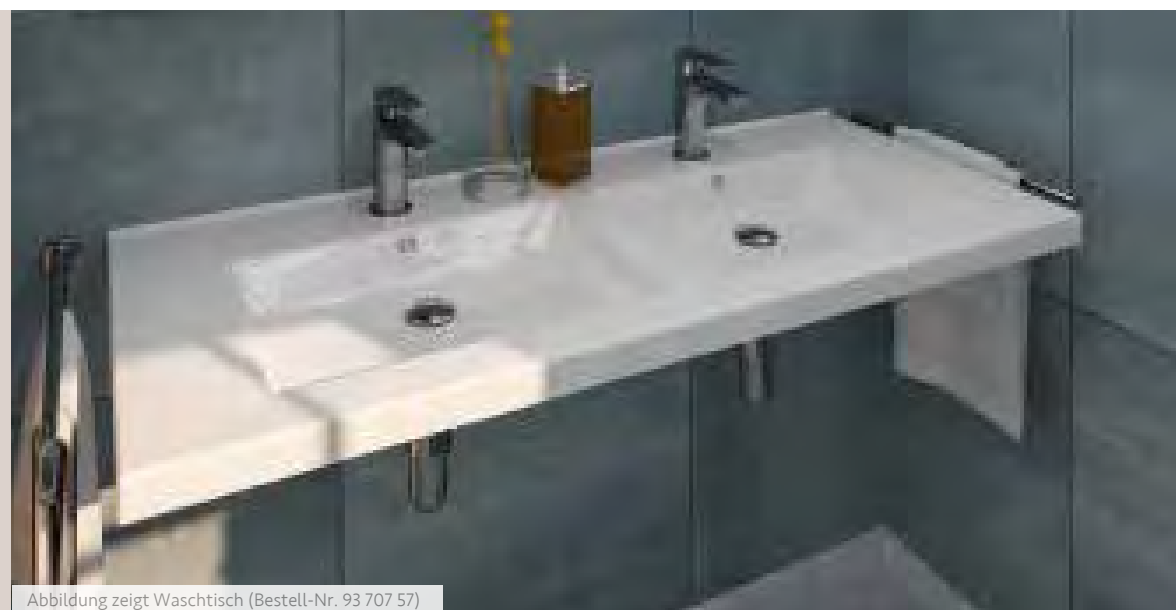
2| WASCHTISCH

- Wandhängend
- Mit Überlauf
- 1 Armaturenloch mittig durchgestochen, links und rechts vorgestochen
- Ohne Befestigung

Maße (B x H x T) [mm]	Bestell-Nr.	€/Stück
810 x 110 x 450	93 943 28	279,57
900 x 110 x 450	93 943 27	316,91

3| AUFSATZ-WASCHTISCH

- Maße (B x H x T): 800 x 108 x 350 mm
- Ohne Überlauf
- **Montage nur in Verbindung mit nicht verschleißbarem Schaftventil**
- Ohne Armaturenloch
- Ohne Befestigung

Bestell-Nr.	€/Stück
93 943 39	242,41

4| WASCHTISCH

Becken links versetzt

- Wandhängend
- Mit Überlauf
- 1 Armaturenloch rechts hinten durchgestochen
- Ohne Befestigung

Maße B x H x T [mm]	Bestell-Nr.	€/Stück
700 x 110 x 350	93 943 35	232,49
900 x 110 x 350	93 943 34	343,73

5| DOPPELWASCHTISCH

- Wandhängend
- Maße (B x H x T): 1100 x 110 x 350 mm
- Mit Überlauf
- 1 Armaturenloch links und rechts vorgestochen
- Ohne Befestigung

Bestell-Nr.	€/Stück
93 943 33	410,61



Bestell-Nr.: 93 943 27



Bestell-Nr.: 93 943 35



Abbildung zeigt Waschtisch (Bestell-Nr. 93 943 37)



Abbildung zeigt Waschtisch (Bestell-Nr. 93 943 28)

BADKERAMIK **HAPPY HOUR** Weiße Keramik



1|



2|



3|



4|



5|



Abbildung zeigt Aufsatz-Waschtisch, rund (Bestell-Nr. 93 943 91)

1| AUFSATZ-WASCHTISCH

rund

- Maße (B x H x T): 440 x 155 x 440 mm
- Ohne Überlauf
- **Montage nur in Verbindung mit nicht verschließbarem Schaftventil**
- Ohne Armaturenloch
- Ohne Befestigung

Bestell-Nr. €/Stück
93 943 91 239,77

2| AUFSATZ-WASCHTISCH

- Maße (B x H x T): 470 x 180 x 470 mm
- Mit Überlauf
- 1 Armaturenloch mittig durchgestochen
- Ohne Befestigung

Bestell-Nr. €/Stück
93 943 90 195,93

3| AUFSATZ-WASCHTISCH

abgerundete Kanten

- Maße (B x H x T): 550 x 160 x 405 mm
- Ohne Überlauf
- **Montage nur in Verbindung mit nicht verschließbarem Schaftventil**
- Ohne Armaturenloch
- Ohne Befestigung

Bestell-Nr. €/Stück
93 943 98 199,80

4| AUFSATZ-WASCHTISCH

oval

- Maße (B x H x T): 700 x 140 x 400 mm
- Mit Überlauf
- Ohne Armaturenloch
- Ohne Befestigung

Bestell-Nr. €/Stück
93 943 99 222,36



Abbildung zeigt Aufsatz-Waschtisch (Bestell-Nr. 93 943 90)

5| AUFSATZ-WASCHTISCH

eckig

- Maße (B x H x T): 500 x 155 x 380 mm
- Ohne Überlauf
- **Montage nur in Verbindung mit nicht verschließbarem Schaftventil**
- Ohne Armaturenloch
- Ohne Befestigung

Bestell-Nr. €/Stück
93 943 96 228,34



Abbildung zeigt Aufsatz-Waschtisch (Bestell-Nr. 93 943 98)

BADKERAMIK **WASCHTISCHE** Weiße Keramik

1| AUFSATZ-WASCHTISCH MAPARI

- Ohne Überlauf
- **Montage nur in Verbindung mit nicht verschließbarem Schaftventil**
- Ohne Befestigung

Maße B x H x T [mm]	Armaturenloch	Bestell-Nr.	€/Stück
450 x 150 x 450	ohne	93 198 88	130,37
450 x 150 x 450	Mitte	93 198 87	130,37
600 x 150 x 600	ohne	93 198 90	173,83
600 x 150 x 600	Mitte	93 198 89	173,83

2| AUFSATZ-WASCHTISCH ELAYLA

- Ohne Überlauf
- **Montage nur in Verbindung mit nicht verschließbarem Schaftventil**
- Ohne Befestigung

Maße (B x H x T) [mm]	Armaturenloch	Bestell-Nr.	€/Stück
450 x 130 x 380	ohne	93 054 33	148,11
600 x 130 x 380	ohne	93 054 34	192,39

3| WASCHTISCH ELAYLA

- Wandhängend
- Ohne Überlauf
- **Montage nur in Verbindung mit nicht verschließbarem Schaftventil**
- Inkl. Befestigung

Maße (B x H x T) [mm]	Becken	Armaturenloch	Bestell-Nr.	€/Stück
350 x 130 x 350	1	ohne	93 172 38	127,64
350 x 130 x 350	1	Mitte	93 172 39	127,64
420 x 130 x 350	1	ohne	93 054 32	141,19
420 x 130 x 350	1	Mitte	93 054 42	141,19
500 x 130 x 450	1	ohne	93 054 35	162,89
500 x 130 x 450	1	Mitte	93 054 45	165,19
600 x 130 x 450	1	ohne	93 054 36	201,74
600 x 130 x 450	1	Mitte	93 054 46	195,16
750 x 130 x 450	1	ohne	93 054 37	254,93
750 x 130 x 450	1	Mitte	93 054 47	254,93
810 x 130 x 460	1	ohne	93 192 43	258,34
810 x 130 x 460	1	Mitte	93 192 42	258,34
910 x 130 x 460	1	ohne	93 192 45	277,41
910 x 130 x 460	1	Mitte	93 192 44	277,41
1010 x 130 x 460	1	ohne	93 054 38	308,76
1010 x 130 x 460	1	Mitte	93 054 48	308,76
1210 x 130 x 460	1	ohne	93 054 39	357,74
1210 x 130 x 460	1	Mitte	93 054 49	357,74
1210 x 130 x 460	1	links und rechts	93 192 41	357,74
1210 x 130 x 460	2	ohne	93 054 40	357,74
1210 x 130 x 460	2	links und rechts	93 054 50	357,74
1410 x 130 x 460	2	ohne	93 054 41	405,00
1410 x 130 x 460	2	links und rechts	93 054 51	405,00



1|

ohne
Armaturenloch



mit
Armaturenloch



2|

Bestell-Nr.:
93 054 34



3|

Bestell-Nr.:
93 054 45



Bestell-Nr.:
93 054 48

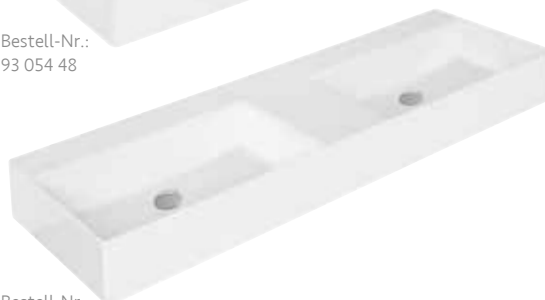

Bestell-Nr.:
93 054 41



Abbildung zeigt Aufsatz-Waschtisch Elayla (Bestell-Nr. 93 054 33)

BADKERAMIK **WASCHTISCHE** Weiße Keramik



1|

Bestell-Nr.:
93 020 20



Bestell-Nr.:
93 015 61



Bestell-Nr.:
93 020 23

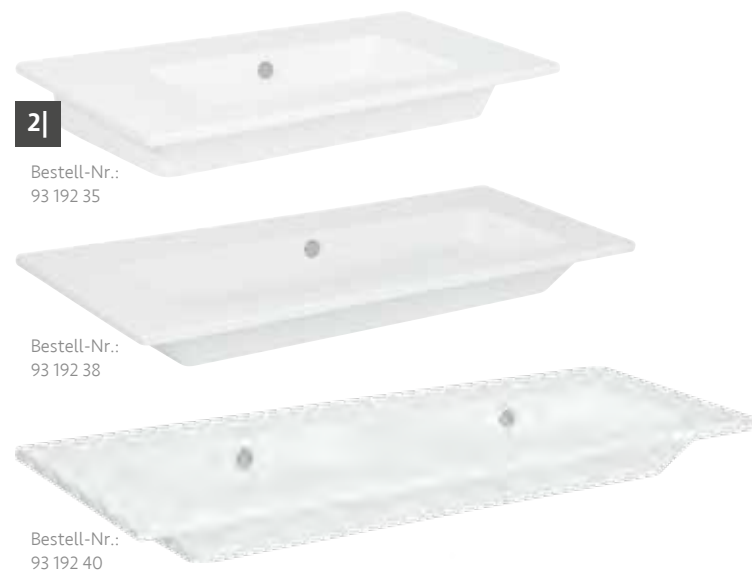

2|

Bestell-Nr.:
93 192 35



Bestell-Nr.:
93 192 38



Bestell-Nr.:
93 192 40



1| WASCHTISCH ELIKIA

- Wandhängend
- Mit Überlauf
- Ohne Befestigung

Maße (B x H x T) [mm]	Becken	Armaturenloch	Bestell-Nr.	€/Stück
610 x 180 x 510	1	Mitte	93 020 18	173,23
910 x 180 x 510	1	Mitte	93 020 20	259,51
1210 x 180 x 510	1	links und rechts	93 015 61	409,61
1210 x 180 x 510	2	links und rechts	93 020 23	409,59

2| WASCHTISCH LIPUDA

- Wandhängend
- Mit Überlauf
- Ohne Befestigung

Maße (B x H x T) [mm]	Becken	Armaturenloch	Bestell-Nr.	€/Stück
610 x 135 x 460	1	Mitte	93 192 32	162,44
710 x 135 x 460	1	Mitte	93 192 33	181,76
810 x 135 x 460	1	Mitte	93 192 34	271,13
910 x 135 x 460	1	Mitte	93 192 35	303,99
1010 x 135 x 460	1	Mitte	93 192 36	323,30
1210 x 135 x 460	1	Mitte	93 192 37	379,33
1210 x 135 x 460	1	Mitte	93 192 38	379,33
1210 x 135 x 460	2	links und rechts	93 192 39	375,46
1410 x 135 x 460	2	links und rechts	93 192 40	395,67



Abbildung zeigt Waschtisch Elikia (Bestell-Nr. 93 020 23)



Abbildung zeigt Waschtisch Lipuda (Bestell-Nr. 93 192 35)

3| WASCHTISCH NATIVO

- Wandhängend
- Maße (B x H x T): 350 x 620 x 370 mm
- Ohne Überlauf
- **Montage nur in Verbindung mit nicht verschließbarem Schaftventil**
- Ohne Armaturenloch
- Ohne Befestigung

Bestell-Nr. €/Stück
93 922 93 294,81

4| AUFSATZ-WASCHTISCH EMESE

- Maße (ø x H): 300 x 120 mm
- Ohne Überlauf
- **Montage nur in Verbindung mit nicht verschließbarem Schaftventil**
- Ohne Armaturenloch
- Ohne Befestigung

Bestell-Nr. €/Stück
93 027 71 148,61

5| AUFSATZ-WASCHTISCH ELOISA

- Maße (B x H x T): 490 x 120 x 300 mm
- Ohne Überlauf
- **Montage nur in Verbindung mit nicht verschließbarem Schaftventil**
- Ohne Armaturenloch
- Ohne Befestigung

Bestell-Nr. €/Stück
93 027 72 184,61

6| AUFSATZ-WASCHTISCH ELINAM

- Maße (B x H x T): 410 x 120 x 250 mm
- Ohne Überlauf
- **Montage nur in Verbindung mit nicht verschließbarem Schaftventil**
- Ohne Armaturenloch
- Ohne Befestigung

Bestell-Nr. €/Stück
93 027 69 164,61



Abbildung zeigt Waschtisch Nativo (Bestell-Nr. 93 922 93)



Abbildung zeigt Aufsatz-Waschtisch Emese (Bestell-Nr. 93 027 71)



Abbildung zeigt Aufsatz-Waschtisch Eloisa (Bestell-Nr. 93 027 72)



3|



4|



5|



6|

BADKERAMIK **WASCHTISCHE** Weißer Mineralguss



1|



2|



3|



Abbildung zeigt Waschtisch Julia (Bestell-Nr. 93 928 20)



Abbildung zeigt Waschtisch Anika (Bestell-Nr. 93 928 35)

1| WASCHTISCH ANIKA

- Wandhängend
- Maße (B x H x T): 600 x 148 x 450 mm
- Mit Überlauf
- 1 Armaturenloch mittig durchgestochen
- Ohne Befestigung

Bestell-Nr.	€/Stück
93 928 35	149,01

2| WASCHTISCH JULIA

- Wandhängend
- Ohne Überlauf
- **Montage nur in Verbindung mit nicht verschleißbarem Schaftventil**
- 1 Armaturenloch mittig durchgestochen
- Ohne Befestigung

Maße (B x H x T) [mm]	Bestell-Nr.	€/Stück
420 x 100 x 360	93 928 17	126,43
500 x 100 x 420	93 928 19	141,11
700 x 100 x 420	93 928 20	178,13

3| AUFSATZ-WASCHTISCH BELLA

- Maße (B x H x T): 600 x 120 x 460 mm
- Ohne Überlauf
- **Montage nur in Verbindung mit nicht verschleißbarem Schaftventil**
- 1 Armaturenloch mittig durchgestochen
- Ohne Befestigung

Bestell-Nr.	€/Stück
93 928 34	123,89

4| AUFSATZ-WASCHTISCH EDMANA

- Maße (B x H x T): 600 x 102 x 380 mm
- Ohne Überlauf
- **Montage nur in Verbindung mit nicht verschleißbarem Schaftventil**
- 1 Armaturenloch versetzt durchgestochen
- Ohne Befestigung

Bestell-Nr.	€/Stück
93 045 46	128,54

5| EINBAU-WASCHTISCH PICCOLO

- Maße (B x H x T): 400 x 110 x 220 mm
- Ohne Überlauf
- **Montage nur in Verbindung mit nicht verschleißbarem Schaftventil**
- 1 Armaturenloch seitlich durchgestochen
- Reversibel
- Ohne Befestigung
- **Alternativ Wandmontage mit Wandkonsole 93 928 40 (nicht im Lieferumfang)**

Bestell-Nr.	€/Stück
93 928 38	70,81

6| AUFSATZ-WASCHTISCH LENA

- Maße (B x H x T): 400 x 91 x 220 mm
- Ohne Überlauf
- **Montage nur in Verbindung mit nicht verschleißbarem Schaftventil**
- 1 Armaturenloch seitlich durchgestochen
- Reversibel
- Ohne Befestigung
- **Alternativ Wandmontage mit Wandkonsole 93 928 40 (nicht im Lieferumfang)**

Bestell-Nr.	€/Stück
93 928 37	75,94

7| AUFSATZ-WASCHTISCH EMMA

- Maße (B x H x T): 561 x 151 x 365 mm
- Ohne Überlauf
- **Montage nur in Verbindung mit nicht verschleißbarem Schaftventil**
- Ohne Armaturenloch
- Ohne Befestigung

Bestell-Nr.	€/Stück
93 928 33	185,46

ALTERNATIVE WANDMONTAGE

Wandkonsole

- Material: Messing
- Oberfläche: Verchromt
- Maße (B x H x T): 20 x 120 x 210 mm
- **Lieferumfang: 1 Paar**



Bestell-Nr.	€/Paar
93 928 40	42,97



4|



5|



6|



7|



Abbildung zeigt Aufsatz-Waschtisch Edmana (Bestell-Nr. 93 045 46)



Abbildung zeigt Aufsatz-Waschtisch Emma (Bestell-Nr. 93 928 33)

BADKERAMIK **WASCHTISCHE** Weißer Mineralguss



1|



2|



3|



Abbildung zeigt Aufsatz-Waschtisch Tina (Bestell-Nr. 93 928 39)



Abbildung zeigt Aufsatz-Waschtisch Erika (Bestell-Nr. 93 928 12)

1| AUFSATZ-WASCHTISCH ERIKA

- Maße (B x H x T): 600 x 150 x 500 mm
- Ohne Überlauf
- **Montage nur in Verbindung mit nicht verschleißbarem Schaftventil**
- 1 Armaturenloch mittig durchgestochen
- Ohne Befestigung

Bestell-Nr. €/Stück
93 928 12 165,91

2| AUFSATZ-WASCHTISCH TINA

- Maße (B x H x T): 500 x 150 x 250 mm
- Ohne Überlauf
- **Montage nur in Verbindung mit nicht verschleißbarem Schaftventil**
- 1 Armaturenloch seitlich durchgestochen
- Reversibel
- Ohne Befestigung
- **Alternativ Wandmontage mit Wandkonsole 93 928 40 (nicht im Lieferumfang)**

Bestell-Nr. €/Stück
93 928 39 103,46

3| AUFSATZ-WASCHTISCH EDERA

- Ohne Überlauf
- **Montage nur in Verbindung mit nicht verschleißbarem Schaftventil**
- 1 Armaturenloch seitlich durchgestochen
- Reversibel
- Ohne Befestigung
- **Alternativ Wandmontage mit Wandkonsole 93 928 40 (nicht im Lieferumfang)**

Maße (B x H x T) [mm]	Bestell-Nr.	€/Stück
400 x 106 x 220	93 045 50	80,80
550 x 106 x 220	93 045 51	87,43



Abbildung zeigt Aufsatz-Waschtisch Edeline (Bestell-Nr. 93 045 53) zusammen mit Wandkonsole (Bestell-Nr. 93 928 40)

4| AUFSATZ-WASCHTISCH EDELINE

- Maße (B x H x T): 400 x 110 x 220 mm
- Ohne Überlauf
- **Montage nur in Verbindung mit nicht verschleißbarem Schaftventil**
- 1 Armaturenloch seitlich durchgestochen
- Ohne Befestigung
- **Alternativ Wandmontage mit Wandkonsole 93 928 40 (nicht im Lieferumfang)**

Bestell-Nr.	€/Stück
93 045 53	76,39

5| AUFSATZ-WASCHTISCH EDANU

- Maße (B x H x T): 400 x 81 x 220 mm
- Ohne Überlauf
- **Montage nur in Verbindung mit nicht verschleißbarem Schaftventil**
- 1 Armaturenloch seitlich durchgestochen
- Ohne Befestigung
- **Alternativ Wandmontage mit Wandkonsole 93 928 40 (nicht im Lieferumfang)**

Bestell-Nr.	€/Stück
93 045 54	82,34



Abbildung zeigt Aufsatz-Waschtisch Eika (Bestell-Nr. 93 045 55)

6| AUFSATZ-WASCHTISCH EIKA

- Maße (B x H x T): 500 x 102 x 250 mm
- Ohne Überlauf
- **Montage nur in Verbindung mit nicht verschleißbarem Schaftventil**
- 1 Armaturenloch seitlich durchgestochen
- Reversibel
- Ohne Befestigung
- **Alternativ Wandmontage mit Wandkonsole 93 928 40 (nicht im Lieferumfang)**

Bestell-Nr.	€/Stück
93 045 55	80,80



4|



5|



6|

ALTERNATIVE WANDMONTAGE

Wandkonsole

- Material: Messing
- Oberfläche: Verchromt
- Maße (B x H x T): 20 x 120 x 210 mm
- **Lieferumfang: 1 Paar**

Bestell-Nr.	€/Paar
93 928 40	42,97



BADKERAMIK **WASCHTISCHE** Weißer Mineralguss



1|



2|



3|



4|



Abbildung zeigt Aufsatz-Waschtisch Lisa (Bestell-Nr. 93 928 27)



Abbildung zeigt Aufsatz-Waschtisch Conny (Bestell-Nr. 93 928 31)

1| AUFSATZ-WASCHTISCH LISA

- Ohne Überlauf
- **Montage nur in Verbindung mit nicht verschließbarem Schaftventil**
- Ohne Armaturenloch
- Inkl. Befestigung

Maße ϕ x H [mm]	Bestell-Nr.	€/Stück
411 x 140	93 928 32	162,91
420 x 160	93 928 27	160,07

2| AUFSATZ-WASCHTISCH CONNY

- Maße (ϕ x H): 430 x 110 mm
- Ohne Überlauf
- **Montage nur in Verbindung mit nicht verschließbarem Schaftventil**
- 1 Armaturenloch mittig durchgestochen
- Inkl. Befestigung

Bestell-Nr.	€/Stück
93 928 31	110,19

3| AUFSATZ-WASCHTISCH CILLA

- Maße (B x H x T): 510 x 127 x 300 mm
- Ohne Überlauf
- **Montage nur in Verbindung mit nicht verschließbarem Schaftventil**
- Ohne Armaturenloch
- Inkl. Befestigung

Bestell-Nr.	€/Stück
93 928 30	152,59

4| AUFSATZ-WASCHTISCH EIRA

- Maße (B x H x T): 460 x 152 x 320 mm
- Ohne Überlauf
- **Montage nur in Verbindung mit nicht verschließbarem Schaftventil**
- Ohne Armaturenloch
- Ohne Befestigung

Bestell-Nr.	€/Stück
93 045 45	166,19

5| AUFSATZ-WASCHTISCH PARNAIBA

- Maße (B x H x T): 450 x 105 x 380 mm
- Ohne Überlauf
- **Montage nur in Verbindung mit nicht verschleißbarem Schaftventil**
- Ohne Armaturenloch
- Ohne Befestigung

Bestell-Nr. €/**Stück**
93 146 33 120,64

6| AUFSATZ-WASCHTISCH EARTE 2.0

- Maße (B x H x T): 600 x 150 x 360 mm
- Ohne Überlauf
- **Montage nur in Verbindung mit nicht verschleißbarem Schaftventil**
- Ohne Armaturenloch
- Ohne Befestigung

Bestell-Nr. €/**Stück**
93 064 57 153,47

7| AUFSATZ-WASCHTISCH DUO

- Maße (B x H x T): 599 x 160 x 361 mm
- Ohne Überlauf
- **Montage nur in Verbindung mit nicht verschleißbarem Schaftventil**
- Ohne Armaturenloch
- Ohne Befestigung

Bestell-Nr. €/**Stück**
93 064 58 168,20



Abbildung zeigt Aufsatz-Waschtisch Duo (Bestell-Nr. 93 064 58)



BADKERAMIK URINALE Weiße Keramik



1|



2|



3|



4|



5|

1| FULL

- Wandhängend
- Maße (B x H x T): 370 x 460 x 450 mm
- Zulauf von oben, Ablauf nach unten
- Ohne Aufputzsiphon
- Inkl. Befestigung

Bestell-Nr.	€/Stück
93 709 98	80,16

2| FULL

Zu- und Ablauf verdeckt

- Wandhängend
- Maße (B x H x T): 390 x 560 x 400 mm
- Zu- und Ablauf verdeckt
- Ohne Absaugstiphon und Zulaufgarnitur DN 15 (1/2")
- Inkl. Befestigung

Bestell-Nr.	€/Stück
93 709 99	110,80

3| NUVOLA

- Wandhängend
- Maße (B x H x T): 355 x 550 x 290 mm
- Zu- und Ablauf verdeckt
- Inkl. Befestigung, Absaugstiphon und Zulaufgarnitur DN 15 (1/2")

Bestell-Nr.	€/Stück
93 735 97	232,80

4| NUVOLA

mit Löchern für Urinal-Deckel

- Wandhängend
- Maße (B x H x T): 355 x 550 x 290 mm
- Zu- und Ablauf verdeckt
- Inkl. Befestigung, Absaugstiphon und Zulaufgarnitur DN 15 (1/2")
- **Lieferung ohne Urinal-Deckel**

Bestell-Nr.	€/Stück
93 917 54	232,80

5| URINAL-DECKEL NUVOLA

- Material Deckel: Duroplast
- Scharniere verchromt
- Ohne Softclose
- **Passend zu Urinal Nuvola**
- Bestell-Nr.: 93 917 54

Bestell-Nr.	€/Stück
93 917 53	41,20



Abbildung zeigt Urinal Nuvola mit Löchern für Urinal-Deckel (Bestell-Nr. 93 917 54) und Urinal-Deckel Nuvola (Bestell-Nr. 93 917 53)



Abbildung zeigt Urinal Full, Zu- und Ablauf verdeckt (Bestell-Nr. 93 709 99)

6| NEO 2.0

- Wandhängend
- Maße (B x H x T): 370 x 585 x 355 mm
- Ablauf innen waagrecht oder außen senkrecht
- Ohne Absaugstiphon
- Inkl. Befestigung

Zulauf	Bestell-Nr.	€/Stück
Von oben	93 176 82	118,17
Von hinten	93 176 83	118,17

7| URINAL-KOMPLETT-SET NEO 2.0 mit Deckel

- Wandhängend
- Maße (B x H x T): 320 x 560 x 290 mm
- Zu- und Ablauf verdeckt
- Ohne Absaugstiphon
- Inkl. Befestigung

Bestell-Nr.	€/Stück
93 176 85	306,80

8| URINAL-KOMPLETT-SET EDU mit Deckel

- Wandhängend
- Maße (B x H x T): 310 x 525 x 320 mm
- Zu- und Ablauf verdeckt
- Deckel ohne Softclose
- Inkl. Befestigung, Urinaldeckel, Absaugstiphon und Zulaufgarnitur DN 15 (1/2")

Bestell-Nr.	€/Set
93 954 73	291,09

9| URINAL-KOMPLETT-SET EBO mit Schell Druckspüler

- Wandhängend
- Maße (B x H x T): 345 x 560 x 380 mm
- Ablauf nach hinten verdeckt, Zulauf von oben

• Lieferumfang:

- Urinal
- Befestigung
- Absaugstiphon
- Schell Druckspüler
- Spülrohr ø 18 x 200 mm
- Spülrohrverbinder

Bestell-Nr.	€/Set
93 911 15	182,27

10| FUSION

- Wandhängend
- Maße (B x H x T): 325 x 685 x 305 mm
- Zu- und Ablauf verdeckt
- Ohne Absaugstiphon
- Inkl. Befestigung und Zulaufgarnitur: DN 15 (1/2")

Bestell-Nr.	€/Stück
93 015 01	193,14

11| FUSION mit Löchern für Urinal-Deckel

- Wandhängend
- Maße (B x H x T): 325 x 685 x 305 mm
- Zu- und Ablauf verdeckt
- Ohne Absaugstiphon
- Inkl. Befestigung und Zulaufgarnitur: DN 15 (1/2")
- Lieferung ohne Urinal-Deckel

Bestell-Nr.	€/Stück
93 015 02	193,14

12| URINAL-DECKEL FUSION

- Material Deckel: Duroplast
- Scharniere verchromt
- Ohne Softclose
- Passend zu Urinal Fusion Bestell-Nr. 93 015 02

Bestell-Nr.	€/Stück
93 015 03	65,01



BADKERAMIK URINAL-TRENNWÄNDE Weiß



1| STANDARD

bodenstehend

- Material: Vollspanplatte
- Oberfläche: Melaminharz beschichtet
- Bodenstehend mit Stellfuß
- Maße (B x H x T): 500 x 1100 x 28 mm
- Bodenfreiheit: 150 mm
- Wandaufnahme
- Inkl. Befestigung

Bestell-Nr.	€/Stück
93 072 35	122,09

2| STANDARD

wandhängend

- Material: Vollspanplatte
- Oberfläche: Melaminharz beschichtet
- Wandhängend
- Maße (B x H x T): 400 x 900 x 28 mm
- Inkl. Befestigung

Bestell-Nr.	€/Stück
93 074 83	122,09

3| PREMIUM

wandhängend

- Material: Kratz- und stoßfestes Polyurethan
- Wandhängend
- Maße (B x H x T): 500 x 900 x 100 mm
- Inkl. Befestigung

Bestell-Nr.	€/Stück
93 072 36	302,76



Abbildung zeigt Urinal-Trennwand Standard, bodenstehend (Bestell-Nr. 93 072 35)



Abbildung zeigt Urinal-Trennwand Standard, wandhängend (Bestell-Nr. 93 074 83)



Abbildung zeigt Urinal-Trennwand Premium, wandhängend (Bestell-Nr. 93 072 36)

BETÄTIGUNGSPLATTEN Kunststoff / Glas



1|

weiß



chrom matt



chrom glänzend



3|

chrom matt

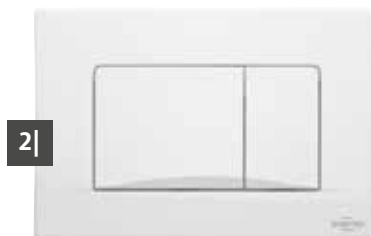

2|

weiß



chrom matt

1| ENZO

- 2-Mengenspülung
- Betätigung: Von vorne oder oben möglich
- Werkzeuglose Montage
- Maße (B x H): 230 x 125 mm
- Für WC-Element XS (UP 187) (Bestell-Nr. 93 941 17)

Farbe	Bestell-Nr.	€/Stück
weiß	93 941 23	36,71
chrom matt	93 962 64	54,00
chrom glänzend	93 962 65	54,00

2| ECKO

- 2-Mengenspülung
- Betätigung: Von vorne
- Werkzeuglose Montage
- Maße (B x H): 255 x 170 mm
- Für WC-Element Plus (UP 189) (Bestell-Nr. 93 941 21)

Farbe	Bestell-Nr.	€/Stück
weiß	93 941 25	31,99
chrom matt	93 962 66	41,39

3| ELWA

- 2-Mengenspülung
- Betätigung von vorne
- Werkzeuglose Montage
- Maße (B x H): 255 x 170 mm
- Für WC-Element Plus (UP 189) (Bestell-Nr. 93 941 21)

Farbe	Bestell-Nr.	€/Stück
chrom matt	93 962 68	41,39



Abbildung zeigt Betätigungsplatte Ecko (Bestell-Nr. 93 941 25)

PASSENDE WC-ELEMENTE

XS, 820 mm

- Breite: 500 mm
- Mit UP Spülkasten 187
- Selbsttragend für die Vorwandmontage sowie die Montage in Ständerwänden
- Betätigung: Von vorne oder oben möglich
- Verzinkte Stützfüße, stufenlos einstellbar von 0-200 mm
- Für 2 Mengenspülung 3l/6l
- Passend für Betätigungsplatte Enzo

Lieferumfang:

- Wandschiene und Wandhalterung
- Wand-WC Bogen DN 90
- Übergangsstück DN 90/DN 100
- Montage- und Befestigungsmaterial



Plus, 1150 mm

- Breite: 500 mm
- Mit UP Spülkasten 189
- Selbsttragend für die Vorwandmontage sowie die Montage in Ständerwänden
- Betätigung: Von vorne
- Verzinkte Stützfüße, stufenlos einstellbar von 0-200 mm
- Für Start/Stopp oder 2 Mengenspülung (große Menge 5l/6l/7l - kleine Menge 3l/4l)
- Passende Betätigungsplatten Elwa/Ecko/Emon eckig und rund

Lieferumfang:

- Wandschiene und Wandhalterung
- Wand-WC Bogen DN 90
- Übergangsstück DN 90/DN 100
- Montage- und Befestigungsmaterial



Bestell-Nr.	€/Stück
93 941 17	203,90

Bestell-Nr.	€/Stück
93 941 21	175,93



Abbildung zeigt Betätigungsplatte Emon, rund (Bestell-Nr. 93 963 84)

1| EMON, ECKIG

- 2-Mengenspülung
- Betätigung: Von vorne
- Werkzeuglose Montage
- Maße (B x H): 242 x 174 mm
- Für WC-Elements Plus (UP 189) (Bestell-Nr. 93 941 21)

Ausführung	Farbe	Bestell-Nr.	€/Stück
Glas	mintgrün	93 963 76	168,09
Glas	weiß	93 963 77	168,09
Glas	schwarz	93 963 78	168,09
Transparenter Kunststoff	weiß	93 963 81	75,01
Transparenter Kunststoff	schwarz	93 963 82	75,01

2| EMON, RUND

- 2-Mengenspülung
- Betätigung: Von vorne
- Werkzeuglose Montage
- Maße (B x H): 242 x 174 mm
- Für WC-Element Plus (UP 189) (Bestell-Nr. 93 941 21)

Ausführung	Farbe	Bestell-Nr.	€/Stück
Glas	mintgrün	93 963 83	168,09
Glas	weiß	93 963 84	168,09
Glas	schwarz	93 963 85	168,09
Transparenter Kunststoff	weiß	93 963 88	75,01

PASSENDES WC-ELEMENT

Plus, 1150 mm

- Breite: 500 mm
- Mit UP Spülkasten 189
- Selbsttragend für die Vorwandmontage sowie die Montage in Ständerwänden
- Betätigung: Von vorne
- Verzinkte Stützfüße, stufenlos einstellbar von 0-200 mm
- Für Start/Stopp oder 2 Mengenspülung (große Menge 5l/6l/7l - kleine Menge 3l/4l)

Lieferumfang:

- Wandschiene und Wandhalterung
- Wand-WC Bogen DN 90
- Übergangsstück DN 90/DN 100
- Montage- und Befestigungsmaterial



- **Passende Betätigungsplatten**
Elwa/Ecko/Emon eckig und rund

Bestell-Nr.	€/Stück
93 941 21	175,93



Glas / mintgrün



Glas / weiß



Glas / schwarz



Transparenter Kunststoff / weiß



Transparenter Kunststoff / schwarz



Glas / mintgrün



Glas / weiß



Glas / schwarz



Transparenter Kunststoff / weiß

BADARMAT

DAS WASSER

Mit der richtigen Armatur sorgen Sie für das passende i-Tüpfelchen im Badezimmer. Neben dem Design spielen auch eine gut durchdachte Funktionalität, der Nutzen, die Wartung und die Oberflächenpflege eine Rolle. Schließlich gehören Badarmaturen zu den am meisten beanspruchten Ausstattungsgartikeln im Badezimmer.

Welche Ausführung darf es sein?

Setzen Sie Akzente! Wählen Sie aus den verschiedenen Formen und Stilen die Armatur, die am besten zu Ihnen passt und Ihr Bad in Szene setzt.

Egal ob klassisch, modern, elegant oder im Retro-Design. Hier finden Sie eine große Auswahl an Badarmaturen für Waschtische, Wannen, Duschen und Bidets.

Je nach Einsatzzweck, Anschluss und persönlichem Anspruch kommen Einhebelmischer, Zweigriffarmaturen, Thermostate oder Standventile, Aufsatz- und Unterputzvarianten oder bodenstehende Armaturen in unterschiedlichen Ausführungen zum Zuge.

Sind der Nutzen und die örtlichen Gegebenheiten klar, ist die Entscheidung nach den passenden Badarmaturen nur noch reine Geschmackssache.

Gut zu wissen!

Messing verchromt

Der Grundkörper des Produktes besteht aus Messing und wird durch die Verchromung optisch veredelt und vor Korrosion geschützt.

Edelstahl

Der Grundkörper und die Oberfläche der Produkte sind aus hochwertigem und gebürstetem oder poliertem Edelstahl – eine schöne Alternative zu verchromten Oberflächen.

Waschtischarmatur und Ablaufgarnitur mit Klicker-Schaftventil

Wenn Sie ein Armatur-System ohne Zugstange bevorzugen, müssen Sie auch die passende Ablaufgarnitur verwenden. Das Klicker-System ermöglicht ein komfortables Abfließen oder Befüllen des Waschbeckens durch einfaches Drücken des Stopfens.

Waschtischarmatur und Ablaufgarnitur mit Zugstange

Die meistens auf der Rückseite des Wasserhahns angebrachte Zugstange steuert das Ablaufventil des Waschbeckens an. Durch Anziehen oder Drücken der Zugstange öffnet bzw. schließt sich der Ablaufstopfen. Eine Klick-Ablaufgarnitur kann nicht mit einer Zugstangen-Armatur verwendet werden.

Wassersparset

Dichtungen mit einer reduzierten Durchflussöffnung, welche bei Bedarf verwendet werden können, um die Wassermenge zu drosseln.



UREN

IM GRIFF

MESSING

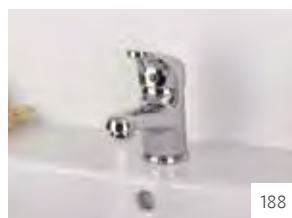

TOP II Verchromt 188



RUMBA Verchromt 189



EWAN Verchromt 190



SAMBA II Verchromt 191



EMIRJA Verchromt 192

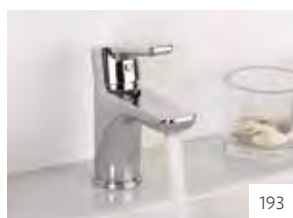

GOODLIFE Verchromt 193



GASTONA Verchromt 194

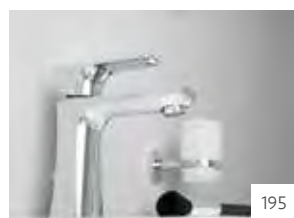

ECOL Verchromt 195



QUEEN 2.0 Verchromt 196



DIVA Verchromt 196

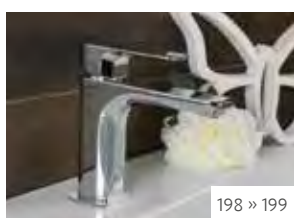

EVANDO Verchromt 198 » 199



DOKOS Verchromt 200 » 201



SKYLINE Verchromt 202 » 203



ENVER Verchromt 204



TWIN Verchromt 205



SALSA Verchromt 206 » 207

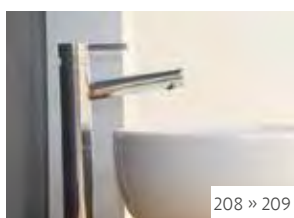

KOS Verchromt 208 » 209

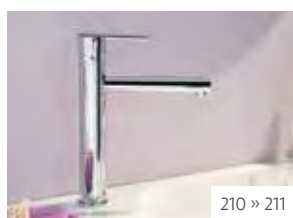

EVELIA Verchromt 210 » 211



LIVE 2.0 Verchromt 212



ETOU Verchromt 213

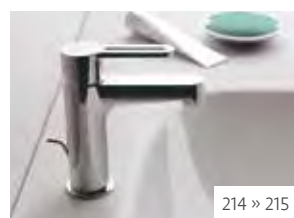

ENZAN Verchromt/
Schwarz matt 214 » 215

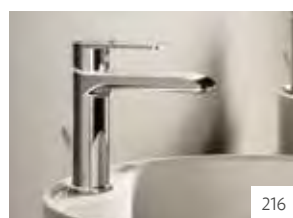

MALVINAS Verchromt/
Graphite 216



TABAY Verchromt/
Schwarz / Graphite 217

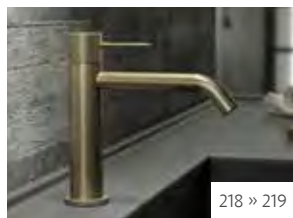

COMALLO Soft Brass/
Graphite 218 » 219

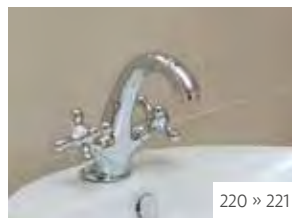

RETRO Verchromt 220 » 221



COMI Verchromt 222

EDELSTAHL



INOX CUBO Matt 223

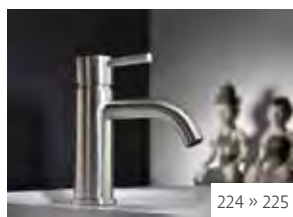

INOX ROUND Matt 224 » 225

THERMOSTATE



SONSTIGE Verchromt 226 » 227

BADARMATUREN **TOP II** Messing verchromt



Abb. zeigt Waschtischmischer, mit offenem Hebel (Bestell-Nr. 93 709 43)

1| WASCHTISCHMISCHER

- Höhe: 123 mm
- Auslaufhöhe: 59 mm
- Ausladung: 118 mm
- Mit Zugstangen-Ablaufgarnitur

1a| mit offenem Hebel

Bestell-Nr.	€/Stück
93 709 43	50,50

1b| mit geschlossenem Hebel

Höhe [mm]	Auslaufhöhe [mm]	Ausladung [mm]	Bestell-Nr.	€/Stück
132	59	118	93 208 01	47,86
134	58	122	93 208 02	59,46

2| BIDETMISCHER

- Höhe: 131 mm
- Auslaufhöhe: 60 mm
- Ausladung: 110 mm
- Mit Zugstangen-Ablaufgarnitur
- Strahlregler mit Kugelgelenk

Bestell-Nr.	€/Stück
93 208 03	50,50

3| WANNENMISCHER

- Ausladung: 167 mm
- Umsteller Wanne/Brause
- Eigensicher gegen Rückfließen

3a| mit offenem Hebel

Bestell-Nr.	€/Stück
93 709 42	56,76

3b| mit geschlossenem Hebel

Bestell-Nr.	€/Stück
93 208 04	56,76

4| BRAUSEMISCHER

- Ausladung Brauseabgang: 58 mm
- Eigensicher gegen Rückfließen

4a| mit offenem Hebel

Bestell-Nr.	€/Stück
93 709 44	42,96

4b| mit geschlossenem Hebel

Bestell-Nr.	€/Stück
93 208 05	39,27

5| UNTERPUTZ-WANNENMISCHER

- Maße Abdeckplatte ø: 170 mm
- Umsteller Wanne/Brause
- Mit Wandeinbaukörper und Unterputz-Verlängerung: 30 mm
- Eigensicher gegen Rückfließen

Bestell-Nr.	€/Stück
93 950 75	63,43

6| UNTERPUTZ-BRAUSEMISCHER

- Maße Abdeckplatte ø: 115 mm
- Mit Wandeinbaukörper und Unterputz-Verlängerung: 30 mm
- Eigensicher gegen Rückfließen

Bestell-Nr.	€/Stück
93 950 71	45,79

BADARMATUREN **RUMBA** Messing verchromt



Abbildung zeigt Waschtischmischer (Bestell-Nr. 93 024 34)

1| WASCHTISCHMISCHER

- Höhe: 149 mm
- Auslaufhöhe: 70 mm
- Ausladung: 116 mm
- Mit Zugstangen-Ablaufgarnitur

Höhe [mm]	Auslaufhöhe [mm]	Ausladung [mm]	Bestell-Nr.	€/Stück
161	71	111	93 024 34	62,03
162	72	114	93 776 15	72,19

2| WASCHTISCHMISCHER

mit langem Griff

- Höhe: 226 mm
- Auslaufhöhe: 70 mm
- Ausladung: 116 mm
- Ohne Ablaufgarnitur

Bestell-Nr.	€/Stück
93 157 55	65,10

3| BIDETMISCHER

- Höhe: 151 mm
- Auslaufhöhe: 78 mm
- Ausladung: 119 mm
- Mit Zugstangen-Ablaufgarnitur
- Strahlregler mit Kugelgelenk

Bestell-Nr.	€/Stück
93 024 35	62,03

4| STANDVENTIL

- Höhe: 94 mm
- Auslaufhöhe: 25 mm
- Ausladung: 91 mm
- Ohne Ablaufgarnitur
- Anschlussgewinde: DN 15 (1/2") AG
- Inkl. flexiblem Anschluss Schlauch: 300 mm, DN 15 (1/2") ÜW x DN 10 (3/8") ÜW
- Nur Kaltwasser

Bestell-Nr.	€/Stück
93 146 10	36,24

5| WANNENMISCHER

- Ausladung: 165 mm
- Umsteller Wanne/Brause
- Eigensicher gegen Rückfließen

Bestell-Nr.	€/Stück
93 024 38	62,77

6| BRAUSEMISCHER

- Ausladung Brauseabgang: 60 mm
- Eigensicher gegen Rückfließen

Bestell-Nr.	€/Stück
93 024 37	46,44

7| THERMOSTAT-BRAUSEMISCHER

mit langem Griff

- Ausladung Brauseabgang: 72 mm
- Mit Keramik Oberteil
- Sicherheitssperre bei 38 °C
- Für Durchlauferhitzer geeignet

Bestell-Nr.	€/Stück
93 157 56	94,69



BADARMATUREN **EWAN** Messing verchromt



1|



2|



3|



4|

1| WASCHTISCHMISCHER

- Höhe: 126 mm
- Auslaufhöhe: 69 mm
- Ausladung: 106 mm
- Mit Zugstangen-Ablaufgarnitur

Bestell-Nr. €/Stück
93 993 37 47,54

2| BIDETMISCHER

- Höhe: 102 mm
- Auslaufhöhe: 52 mm
- Ausladung: 91 mm
- Mit Zugstangen-Ablaufgarnitur
- Strahlregler mit Kugelgelenk

Bestell-Nr. €/Stück
93 993 38 45,97

3| WANNENMISCHER

- Ausladung: 155 mm
- Umsteller Wanne/Brause

Bestell-Nr. €/Stück
93 993 40 56,39

4| BRAUSEMISCHER

- Ausladung Brauseabgang: 47 mm

Bestell-Nr. €/Stück
93 993 41 36,34



Abbildung zeigt Waschtischmischer (Bestell-Nr. 93 993 37)

BADARMATUREN **SAMBA II** Messing verchromt

1| WASCHTISCHMISCHER

- Höhe: 164 mm
- Auslaufhöhe: 114 mm
- Ausladung: 112 mm
- Ohne Ablaufgarnitur

Bestell-Nr.	€/Stück
93 168 10	58,67

2| WASCHTISCHMISCHER

seitliche Betätigung, schwenkbar

- Schwenkauslauf: 360°
- Höhe: 300 mm
- Auslaufhöhe: 281 mm
- Ausladung: 220 mm
- Ohne Ablaufgarnitur

Bestell-Nr.	€/Stück
93 168 13	67,71

3| THERMOSTAT-WANNENMISCHER

- Ausladung: 198 mm
- Umsteller Wanne/Brause
- Sicherheitssperre bei 38°C
- Eigensicher gegen Rückfließen

Bestell-Nr.	€/Stück
93 168 12	101,69

4| THERMOSTAT-BRAUSEMISCHER

- Ausladung Brauseabgang: 87 mm
- Sicherheitssperre bei 38°C
- Eigensicher gegen Rückfließen

Bestell-Nr.	€/Stück
93 168 11	83,56



Abbildung zeigt Waschtischmischer, seitliche Betätigung, schwenkbar (Bestell-Nr. 93 168 13)



BADARMATUREN **EMIRJA** Messing verchromt



1|



2|



3|



4|



Abbildung zeigt Bidetmischer (Bestell-Nr. 93 993 33)

1| WASCHTISCHMISCHER

- Höhe: 158 mm
- Auslaufhöhe: 97 mm
- Ausladung: 119 mm
- Mit Zugstangen-Ablaufgarnitur

Bestell-Nr.	€/Stück
93 993 32	59,41

2| BIDETMISCHER

- Höhe: 129 mm
- Auslaufhöhe: 82 mm
- Ausladung: 126 mm
- Mit Zugstangen-Ablaufgarnitur
- Strahlregler mit Kugelgelenk

Bestell-Nr.	€/Stück
93 993 33	57,24

3| WANNENMISCHER

- Ausladung: 181 mm
- Umsteller Wanne/Brause

Bestell-Nr.	€/Stück
93 993 34	69,39

4| BRAUSEMISCHER

- Ausladung Brauseabgang: 55 mm

Bestell-Nr.	€/Stück
93 993 35	51,41

BADARMATUREN **GOODLIFE**

Messing verchromt



Abbildung zeigt Brausemischer (Bestell-Nr. 93 912 56)

1| WASCHTISCHMISCHER

- Mit Zugstangen-Ablaufgarnitur

Höhe [mm]	Auslaufhöhe [mm]	Ausladung [mm]	Bestell-Nr.	€/Stück
134	80	93,5	93 912 52	46,01
180	120	130	93 912 53	63,81

2| WASCHTISCHMISCHER

hohe Ausführung

- Mit Klicker-Ablaufgarnitur
- Für freistehende Waschsüsseln

Höhe [mm]	Auslaufhöhe [mm]	Ausladung [mm]	Bestell-Nr.	€/Stück
263	207	150	93 153 37	93,60

3| WASCHTISCHMISCHER

seitliche Betätigung, schwenkbar

- Schwenkauslauf: 360°
- Höhe: 305 mm
- Auslaufhöhe: 220 mm
- Ausladung: 130 mm
- Mit Klicker-Ablaufgarnitur

Bestell-Nr.	€/Stück
93 153 35	73,84

4| UNTERPUTZ-WAND-WASCHTISCHMISCHER

- Ausladung: 200 mm
- Maße Abdeckplatte (B x H): 220 x 100 mm
- Mit Klicker-Ablaufgarnitur
- Mit Wandeinbaukörper
- **Vorsicht: Keine Unterputz-Verlängerung erhältlich !**

Bestell-Nr.	€/Stück
93 153 34	111,47

5| UNTERPUTZ-WAND-WASCHTISCHMISCHER

- Ausladung: 200 mm
- Mit Klicker-Ablaufgarnitur
- Mit Wandeinbaukörper
- **Vorsicht: Keine Unterputz-Verlängerung erhältlich !**

Bestell-Nr.	€/Stück
93 153 36	97,53

6| WANNENMISCHER

- Ausladung: 170 mm
- Umsteller Wanne/Brause

Bestell-Nr.	€/Stück
93 912 55	88,01

7| BRAUSEMISCHER

- Ausladung Brauseabgang: 54 mm

Bestell-Nr.	€/Stück
93 912 56	50,07



BADARMATUREN **GASTONA** Messing verchromt



Abbildung zeigt Brausemischer (Bestell-Nr. 93 159 55)



Abbildung zeigt Waschtischmischer (Bestell-Nr. 93 159 52)

1| WASCHTISCHMISCHER GASTONA

- Mit Zugstangen-Ablaufgarnitur aus Kunststoff

Höhe [mm]	Auslaufhöhe [mm]	Ausladung [mm]	Bestell-Nr.	€/Stück
150	80	104	93 159 52	40,64
180	140	130	93 184 74	60,21

2| BIDETMISCHER

- Höhe: 147 mm
- Auslaufhöhe: 70 mm
- Ausladung: 96 mm
- Mit Zugstangen-Ablaufgarnitur aus Kunststoff
- Strahlregler mit Kugelgelenk

Bestell-Nr.	€/Stück
93 159 53	45,76

3| WANNENMISCHER

- Ausladung: 160 mm
- Umsteller Wanne/Brause

Bestell-Nr.	€/Stück
93 159 54	61,29

4| BRAUSEMISCHER

- Ausladung Brauseabgang: 54 mm

Bestell-Nr.	€/Stück
93 159 55	45,07

BADARMATUREN **ECOL** Messing verchromt

1| WASCHTISCHMISCHER

- Höhe: 158 mm
- Auslaufhöhe: 96 mm
- Ausladung: 111 mm
- Mit Zugstangen-Ablaufgarnitur

Bestell-Nr.	€/Stück
93 993 22	61,67

2| BIDETMISCHER

- Höhe: 144 mm
- Auslaufhöhe: 85 mm
- Ausladung: 121 mm
- Mit Zugstangen-Ablaufgarnitur
- Strahlregler mit Kugelgelenk

Bestell-Nr.	€/Stück
93 993 23	57,80

3| WANNENMISCHER

- Ausladung: 193 mm
- Umsteller Wanne/Brause

Bestell-Nr.	€/Stück
93 993 24	93,07

4| BRAUSEMISCHER

- Ausladung Brauseabgang: 54 mm

Bestell-Nr.	€/Stück
93 993 25	73,39



Abbildung zeigt Waschtischmischer (Bestell-Nr. 93 993 22)



BADARMATUREN **QUEEN 2.0** Messing verchromt

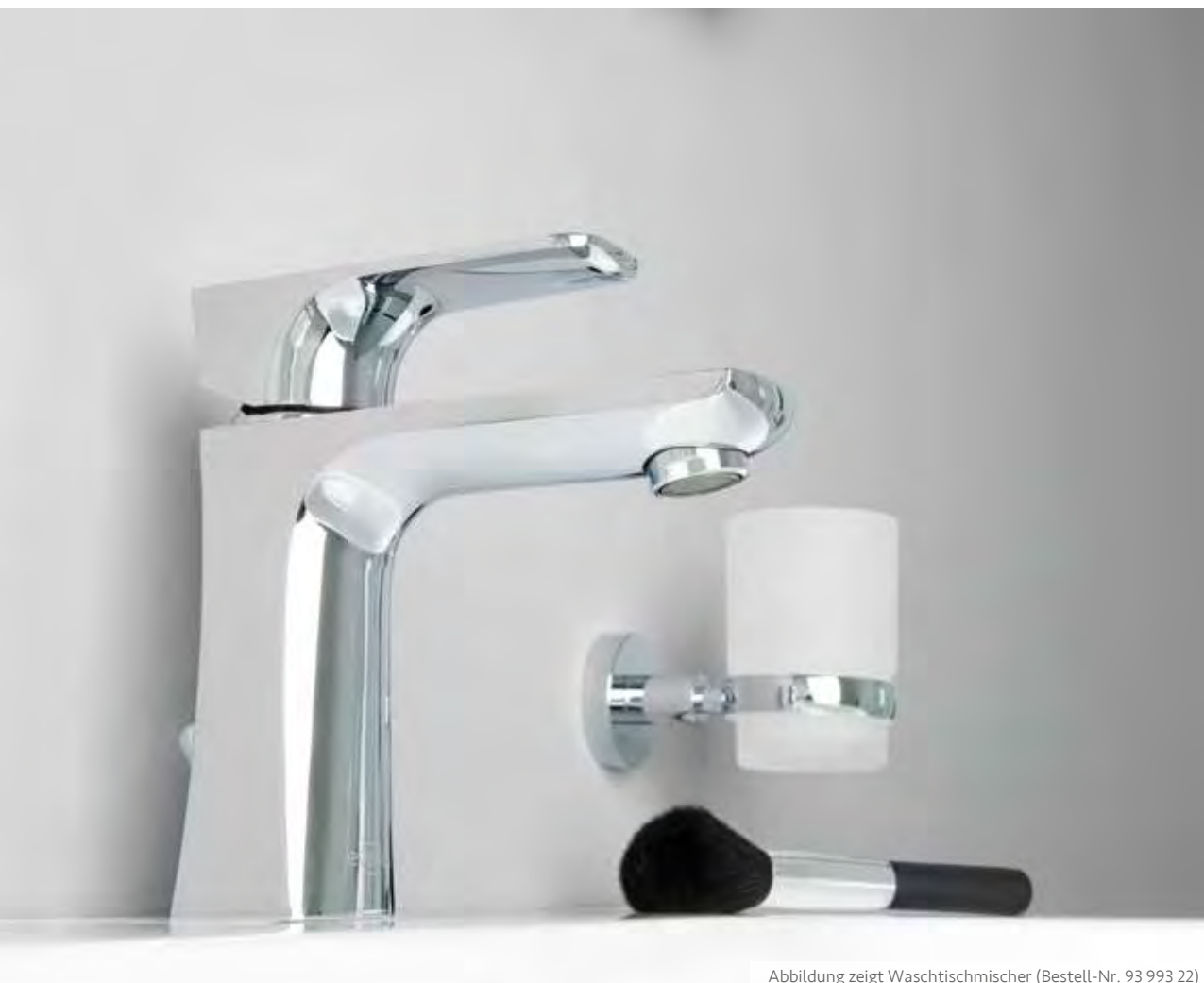

1|



2|



3|

1| WASCHTISCHMISCHER

- Höhe: 158 mm
- Auslaufhöhe: 79 mm
- Ausladung: 114 mm
- Mit Zugstangen-Ablaufgarnitur

Bestell-Nr.	€/Stück
93 993 14	64,37

2| WANNENMISCHER

- Ausladung: 190 mm
- Umsteller Wanne/Brause

Bestell-Nr.	€/Stück
93 993 15	88,47

3| BRAUSEMISCHER

- Ausladung Brauseabgang: 61 mm

Bestell-Nr.	€/Stück
93 993 16	61,89



Abbildung zeigt Waschtischmischer (Bestell-Nr. 93 993 14)

BADARMATUREN **DIVA**

Messing verchromt



1|

2|



3|

4|



Abbildung zeigt Waschtischmischer (Bestell-Nr. 93 726 77)



Abbildung zeigt 3-Loch Wannenrandmischer-Set (Bestell-Nr. 93 904 68)

1| WASCHTISCHMISCHER

- Höhe: 160 mm
- Auslaufhöhe: 110 mm
- Ausladung: 128 mm
- Mit Zugstangen-Ablaufgarnitur

Bestell-Nr.	€/Stück
93 726 77	157,46

2| WASCHTISCHMISCHER

hohe Ausführung

- Höhe: 225 mm
- Auslaufhöhe: 170 mm
- Ausladung: 180 mm
- Ohne Ablaufgarnitur
- Für freistehende Waschschüsseln

Bestell-Nr.	€/Stück
93 726 76	238,54

3| WANNENMISCHER-SET

- Ausladung: 190 mm
- Mit Stabhandbrause: 1 Strahlart
- Wandbrausehalter
- Brauseschlauch: 1500 mm
- Umsteller Wanne/Brause

Bestell-Nr.	€/Set
93 726 75	285,69

4| BRAUSEMISCHER

- Ausladung Brauseabgang: 58 mm

Bestell-Nr.	€/Stück
93 726 85	180,09

5| 3-LOCH WANNENRANDMISCHER-SET

- Höhe: 247 mm
- Auslaufhöhe: 188 mm
- Ausladung: 190 mm
- Mit Stabhandbrause: 1 Strahlart
- Brausehalter
- Maximale Ausziehlänge Brauseschlauch: 1100 mm
- Umsteller Wanne/Brause

Bestell-Nr.	€/Set
93 904 68	510,63

6| WANNENMISCHER-SET

bodenstehend, mit Stabhandbrause

- Höhe: 992 mm
- Auslaufhöhe: 869 mm
- Ausladung: 238 mm
- Mit Stabhandbrause: 1 Strahlart
- Brausehalter
- Brauseschlauch: 1500 mm
- Umsteller Wanne/Brause
- Bodenrosette: ø 160 mm
- Inkl. Grundkörper

Bestell-Nr.	€/Set
93 904 69	659,14

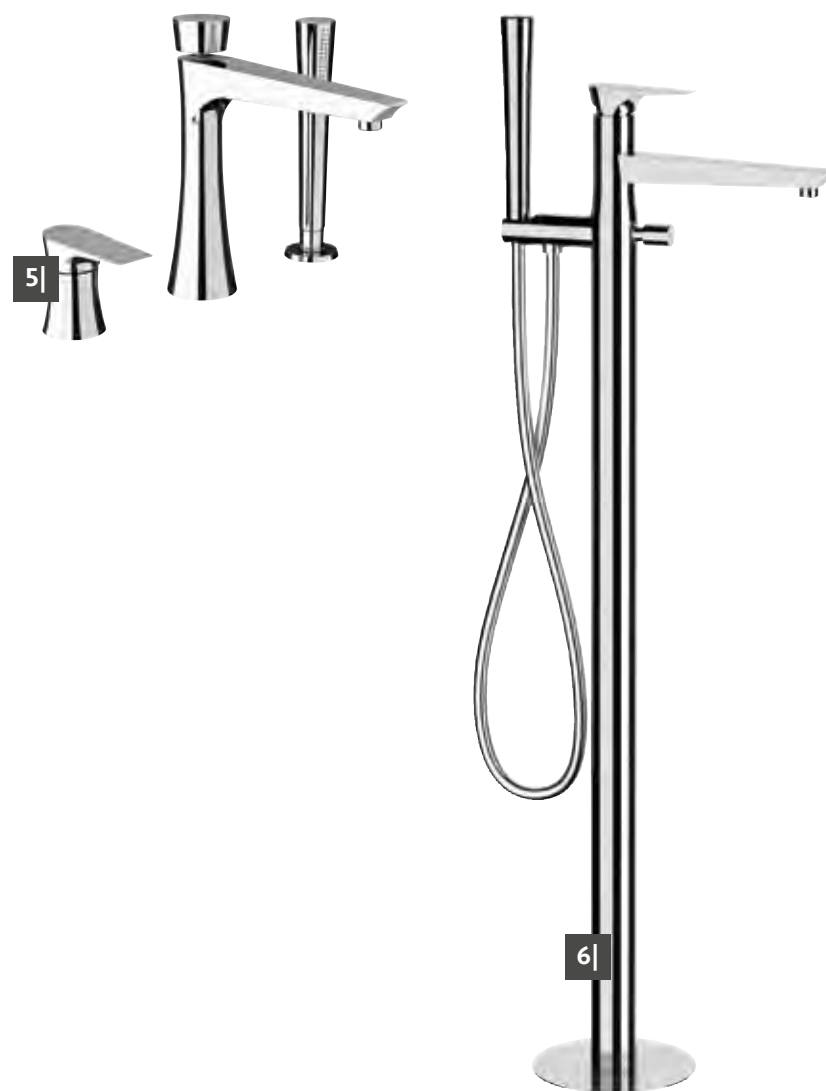

5|

6|

BADARMATUREN **EVANDO** Messing verchromt



1|



2|



3|



4|



Abbildung zeigt Waschtischmischer (Bestell-Nr. 93 064 47)

1| WASCHTISCHMISCHER

- Höhe: 167 mm
- Auslaufhöhe: 112 mm
- Ausladung: 120 mm
- Mit Zugstangen-Ablaufgarnitur

Bestell-Nr. €/Stück
93 064 47 114,63

2| WASCHTISCHMISCHER

hohe Ausführung

- Höhe: 298 mm
- Auslaufhöhe: 243 mm
- Ausladung: 185 mm
- Mit Klicker-Ablaufgarnitur
- Für freistehende Waschsüsseln

Bestell-Nr. €/Stück
93 064 48 203,09

3| UNTERPUTZ-WAND- WASCHTISCHMISCHER

- Ausladung: 175 mm
- Ohne Ablaufgarnitur
- Maße Abdeckplatte (B x H): 220 x 100 mm
- Mit Wandeinbaukörper

Bestell-Nr. €/Stück
93 064 49 196,50

4| BIDETMISCHER

- Höhe: 142 mm
- Auslaufhöhe: 75 mm
- Ausladung: 114 mm
- Mit Zugstangen-Ablaufgarnitur
- Strahlregler mit Kugelgelenk

Bestell-Nr. €/Stück
93 064 50 114,63



Abbildung zeigt Brausemischer (Bestell-Nr. 93 064 52)

5| WANNENMISCHER-SET

- Ausladung: 174 mm
- Mit Handbrause: 3 Strahlarten
- Wandbrausehalter
- Brauseschlauch: 1500 mm
- Umsteller Wanne/Brause

Bestell-Nr.	€/Set
93 064 51	171,41

6| BRAUSEMISCHER

- Ausladung Brauseabgang: 54 mm

Bestell-Nr.	€/Stück
93 064 52	98,63

7| UNTERPUTZ- WANNENMISCHER

- Maße Abdeckplatte (B x H): 100 x 210 mm
- Umsteller Wanne/Brause
- Mit Wandeinbaukörper

Bestell-Nr.	€/Stück
93 064 53	121,33

8| UNTERPUTZ- BRAUSEMISCHER

- Maße Abdeckplatte (B x H): 100 x 155 mm
- Mit Wandeinbaukörper

Bestell-Nr.	€/Stück
93 064 54	83,33



BADARMATUREN **DOKOS** Messing verchromt



1|



2|



3|

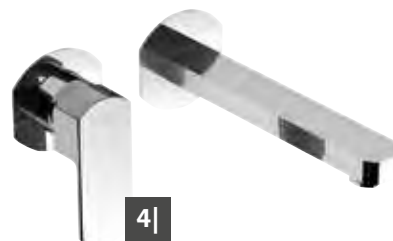

4|



5|



6|



Abbildung zeigt Waschtischmischer (Bestell-Nr. 93 720 77)

1| WASCHTISCHMISCHER

- Höhe: 137 mm
- Auslaufhöhe: 80 mm
- Ausladung: 115 mm
- Mit Zugstangen-Ablaufgarnitur

Bestell-Nr. €/Stück
93 720 77 109,06

2| WASCHTISCHMISCHER

- mit langem Auslauf
- Höhe: 137 mm
 - Auslaufhöhe: 80 mm
 - Ausladung: 170 mm
 - Mit Zugstangen-Ablaufgarnitur

Bestell-Nr. €/Stück
93 720 79 125,11

3| WASCHTISCHMISCHER

- hohe Ausführung
- Höhe: 317 mm
 - Auslaufhöhe: 260 mm
 - Ausladung: 170 mm
 - Mit Zugstangen-Ablaufgarnitur
 - Für freistehende Waschsüsseln

Bestell-Nr. €/Stück
93 720 80 135,49

4| UNTERPUTZ-WAND- WASCHTISCHMISCHER

- Ausladung: 200 mm
- Ohne Ablaufgarnitur
- Mit Wandeinbaukörper

Bestell-Nr. €/Stück
93 720 87 153,91

5| BIDETMISCHER

- Höhe: 137 mm
- Auslaufhöhe: 74 mm
- Ausladung: 105 mm
- Mit Zugstangen-Ablaufgarnitur
- Strahlregler mit Kugelgelenk

Bestell-Nr. €/Stück
93 720 78 103,87

6| WANNENMISCHER-SET

- Ausladung: 182 mm
- Mit Stabhandbrause: 1 Strahlart
- Wandbrausehalter
- Brauseschlauch: 1500 mm
- Mit Antikalkknoppen (Easy Clean)
- Umsteller Wanne/Brause

Bestell-Nr. €/Set
93 720 82 200,44



Abbildung zeigt Thermostat-Brausemischer (Bestell-Nr. 93 720 85)



Abbildung zeigt Unterputz-Brausemischer-Fertigmontage-Set (Bestell-Nr. 93 151 33)

7| THERMOSTAT-WANNENMISCHER-SET

- Ausladung: 195 mm
- Mit Stabhandbrause: 1 Strahlart
- Wandbrausehalter
- Brauseschlauch: 1500 mm
- Mit Antikalkknoppen (Easy Clean)
- Umsteller Wanne/Brause
- Sicherheitssperre bei 38°C

Bestell-Nr.	€/Set
93 720 86	245,70

8| BRAUSEMISCHER

- Ausladung Brauseabgang: 66 mm

Bestell-Nr.	€/Stück
93 720 81	117,23

9| THERMOSTAT-BRAUSEMISCHER

- Ausladung Brauseabgang: 82 mm
- Sicherheitssperre bei 38°C

Bestell-Nr.	€/Stück
93 720 85	150,60

10| UNTERPUTZ-WANNENMISCHER-FERTIGMONTAGE-SET

- Abdeckplatte ø: 170 mm
- Umsteller Wanne/Brause
- Für Tec-Box Grundkörper
- **Benötigter Grundkörper Bestell-Nr. 93 069 80**

Bestell-Nr.	€/Set
93 151 32	119,71

11| UNTERPUTZ-BRAUSEMISCHER-FERTIGMONTAGE-SET

- Abdeckplatte ø: 170 mm
- Für Tec-Box Grundkörper
- **Benötigter Grundkörper Bestell-Nr. 93 069 80**

Bestell-Nr.	€/Set
93 151 33	93,14

12| UNTERPUTZ-THERMOSTAT-WANNENMISCHER-FERTIGMONTAGE-SET

- Abdeckplatte ø: 185 mm
- Umsteller Wanne/Brause
- Sicherheitssperre bei 38°C
- Für Tec-Box Grundkörper
- **Benötigter Grundkörper Bestell-Nr. 93 069 80**

Bestell-Nr.	€/Set
93 151 34	348,04

13| UNTERPUTZ-THERMOSTAT-BRAUSEMISCHER-FERTIGMONTAGE-SET

- Abdeckplatte ø: 185 mm
- Sicherheitssperre bei 38°C
- Für Tec-Box Grundkörper
- **Benötigter Grundkörper Bestell-Nr. 93 069 80**

Bestell-Nr.	€/Set
93 151 35	294,00



BENÖTIGTER GRUNDKÖRPER

Tec Box

- Für Unterputz-Wannen-/Brausemischer und -Thermostate der Serien Evelia, Dokos und Kos

Bestell-Nr.	€/Stück
93 069 80	76,84

BADARMATUREN **SKYLINE** Messing verchromt



Abbildung zeigt Waschtischmischer, Höhe 280 mm, seitliche Betätigung, schwenkbar (Bestell-Nr. 93 904 75)

1| WASCHTISCHMISCHER

Höhe [mm]	Auslaufhöhe [mm]	Ausladung [mm]	Ablaufgarnitur	Bestell-Nr.	€/Stück
138	90	125	Zugstange	93 727 06	164,43
230	180	184	Klicker	93 727 07	214,79
275	225	184	Klicker	93 904 73	233,64

2| BIDETMISCHER

- Höhe: 116 mm
- Auslaufhöhe: 83 mm
- Ausladung: 126 mm
- Mit Zugstangen-Ablaufgarnitur
- Strahlregler mit Kugelgelenk

Bestell-Nr.	€/Stück
93 727 10	171,41

3| WASCHTISCHMISCHER

- seitliche Betätigung, schwenkbar
- Schwenkauslauf: 360°
 - Höhe: 280 mm
 - Auslaufhöhe: 255 mm
 - Ausladung: 180 mm
 - Mit Klicker-Ablaufgarnitur
 - Für freistehende Waschschüsseln

Bestell-Nr.	€/Stück
93 904 75	224,21

4| WASCHTISCHMISCHER

- schwenkbar
- Schwenkauslauf: 360°
 - Höhe: 300 mm
 - Auslaufhöhe: 200 mm
 - Ausladung: 205 mm
 - Mit Zugstangen-Ablaufgarnitur

Bestell-Nr.	€/Stück
93 904 96	247,63

5| UNTERPUTZ-WAND-WASCHTISCHMISCHER

- Ausladung: 200 mm
- Ohne Ablaufgarnitur
- Maße Abdeckplatte (B x H): 220 x 110 mm
- Mit Wandeinbaukörper
- **Vorsicht: Keine Unterputz-Verlängerung erhältlich!**

Bestell-Nr.	€/Stück
93 727 17	224,53

6| UNTERPUTZ-WAND-WASCHTISCHMISCHER

- Ausladung: 180 mm
- Ohne Ablaufgarnitur
- Maße (B x H):
 - Auslauf: 65 x 45 mm
 - Abdeckplatte: 116 x 116 mm
- Mit Wandeinbaukörper
- **Vorsicht: Keine Unterputz-Verlängerung erhältlich!**

Bestell-Nr.	€/Stück
93 727 16	182,73

7| BRAUSEMISCHER

- Ausladung Brauseabgang: 59 mm

Bestell-Nr.	€/Stück
93 727 12	183,86

8| WANNENMISCHER-SET

- Ausladung: 190 mm
- Mit Stabhandbrause: 1 Strahlart
- Wandbrausehalter
- Brauseschlauch: 1500 mm
- Umsteller Wanne/Brause

Bestell-Nr.	€/Set
93 727 03	288,33



Abbildung zeigt 3-Loch Wannenrandmischer-Set (Bestell-Nr. 93 727 05)



Abbildung zeigt Wannenmischer-Set (Bestell-Nr. 93 727 03)

11| WANNENEINLAUF

- DN 15 (1/2") AG
- Ausladung: 180 mm

Bestell-Nr.	€/Stück
93 727 15	71,09

12| UNTERPUTZ-WANNENMISCHER

- Maße Abdeckplatte (B x H): 85 x 175 mm
- Umsteller Wanne/Brause
- Mit Wandeinbaukörper

Bestell-Nr.	€/Stück
93 727 19	122,31

13| UNTERPUTZ-BRAUSEMISCHER

- Maße Abdeckplatte (B x H): 85 x 125 mm
- Mit Wandeinbaukörper

Bestell-Nr.	€/Stück
93 727 18	80,37

14| UNTERPUTZ-THERMOSTAT-WANNENMISCHER

- Maße Abdeckplatte (B x H): 155 x 155 mm
- Umsteller Wanne/Brause
- Sicherheitssperre bei 38°C
- Mit Wandeinbaukörper

Bestell-Nr.	€/Stück
93 904 79	221,44

15| UNTERPUTZ-THERMOSTAT-BRAUSEMISCHER

- Maße Abdeckplatte (B x H): 140 x 140 mm
- Sicherheitssperre bei 38°C
- Mit Wandeinbaukörper

Bestell-Nr.	€/Stück
93 904 78	175,91

16| 3-LOCH WANNENRANDMISCHER-SET

- Höhe: 210 mm
- Auslaufhöhe: 135 mm
- Ausladung: 210 mm
- Mit Stabhandbrause: 1 Strahlart
- Brausehalter
- Maximale Ausziehlänge Brauseschlauch: 1100 mm
- Umsteller Wanne/Brause

Bestell-Nr.	€/Set
93 727 05	323,06

17| WANNENMISCHER-SET

bodenstehend, mit Stabhandbrause

- Höhe: 900 mm
- Auslaufhöhe: 800 mm
- Ausladung: 223 mm
- Mit Stabhandbrause: 1 Strahlart
- Brausehalter
- Brauseschlauch: 1500 mm
- Mit Antikalkknoppen (Easy Clean)
- Umsteller Wanne/Brause
- Bodenrosette: 159 x 159 mm
- Mit Grundkörper

Bestell-Nr.	€/Set
93 904 72	664,61



BADARMATUREN **ENVER** Messing verchromt



1| WASCHTISCHMISCHER

Höhe [mm]	Auslaufhöhe [mm]	Ausladung [mm]	Ablaufgarnitur	Bestell-Nr.	€/Stück
175	100	128	Klicker	93 068 84	146,77
310	235	128	ohne	93 068 85	230,46

2| WASCHTISCHMISCHER

seitliche Betätigung,
schwenkbar

- Schwenkauslauf: 360°
- Höhe: 280 mm
- Auslaufhöhe: 255 mm
- Ausladung: 155 mm
- Mit Klicker-Ablaufgarnitur

Bestell-Nr.	€/Stück
93 068 89	220,44

3| BIDETMISCHER

- Höhe: 140 mm
- Auslaufhöhe: 67 mm
- Ausladung: 128 mm
- Mit Zugstangen-Ablaufgarnitur
- Strahlregler mit Kugelgelenk

Bestell-Nr.	€/Stück
93 068 86	150,34

4| WANNENMISCHER-SET

- Ausladung: 235 mm
- Mit Stabhandbrause: 1 Strahlart
- Wandbrausehalter
- Brauseschlauch: 1500 mm
- Umsteller Wanne/Brause

Bestell-Nr.	€/Set
93 068 90	253,49

5| BRAUSEMISCHER

- Ausladung Brauseabgang: 87 mm

Bestell-Nr.	€/Stück
93 068 91	170,63



Abbildung zeigt Waschtischmischer (Bestell-Nr. 93 068 84)

BADARMATUREN **TWIN** Messing verchromt



Abbildung zeigt Standventil (Bestell-Nr. 93 923 58)

1| STANDVENTIL

- Höhe: 150 mm
- Auslaufhöhe: 75 mm
- Ausladung: 90 mm
- Ohne Ablaufgarnitur
- Anschlussgewinde: DN 15 (1/2") AG
- **Nur Kaltwasser**

Bestell-Nr.	€/Stück
93 923 58	30,84

2| WAND-AUSLAUFVENTIL

- Ausladung: 120 mm
- Ohne Ablaufgarnitur
- Anschlussgewinde: DN 15 (1/2") AG
- Ohne Rosette
- **Nur Kaltwasser**

Bestell-Nr.	€/Stück
93 923 59	22,89

3| STANDVENTIL

- Höhe: 145 mm
- Auslaufhöhe: 75 mm
- Ausladung: 115 mm
- Ohne Ablaufgarnitur
- Anschlussgewinde: DN 15 (1/2") AG
- **Nur Kaltwasser**

Bestell-Nr.	€/Stück
93 181 91	35,99

4| STANDVENTIL

- Höhe: 157 mm
- Auslaufhöhe: 51 mm
- Ausladung: 101 mm
- Ohne Ablaufgarnitur
- Anschlussgewinde: DN 15 (1/2") AG
- **Nur Kaltwasser**

Bestell-Nr.	€/Stück
93 181 92	33,79

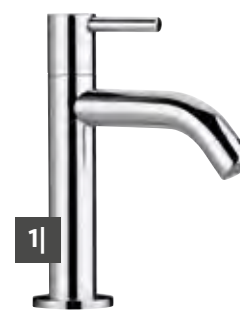

BADARMATUREN **SALSA**

Messing verchromt



1|



2|



3|



8|



9|



Abbildung zeigt Waschtischmischer (Bestell-Nr. 93 912 69)

1| WASCHTISCHMISCHER

- Mit Zugstangen-Ablaufgarnitur

Höhe [mm]	Auslaufhöhe [mm]	Ausladung [mm]	Bestell-Nr.	€/Stück
161	71	111	93 912 69	62,41
162	72	114	93 146 11	69,56

2| WASCHTISCHMISCHER

hohe Ausführung

- Höhe: 308 mm
- Auslaufhöhe: 225 mm
- Ausladung: 170 mm
- Ohne Ablaufgarnitur

Bestell-Nr.	€/Stück
93 168 06	62,91

3| WASCHTISCHMISCHER

mit Haarbrause

- Höhe: 142 mm
- Auslaufhöhe: 50 mm
- Ausladung: 135 mm
- Mit Zugstangen-Ablaufgarnitur
- Haarbrause ausziehbar bis auf 1100 mm

Bestell-Nr.	€/Stück
93 955 53	85,90
93 955 54	95,06

8| WANNENMISCHER

- Ausladung: 145 mm
- Umsteller Wanne/Brause
- Eigensicher gegen Rückfließen

Bestell-Nr.	€/Stück
93 912 71	68,73

9| BRAUSEMISCHER

- Ausladung Brauseabgang: 44 mm
- Eigensicher gegen Rückfließen

Bestell-Nr.	€/Stück
93 912 70	53,19



Abbildung zeigt Wannenmischer (Bestell-Nr. 93 912 71)

4| STANDVENTIL

- Höhe: 131 mm
- Auslaufhöhe: 74 mm
- Ausladung: 103 mm
- Ohne Ablaufgarnitur
- Anschlussgewinde: DN 15 (1/2") AG
- Inkl. flexiblem Anschlussschlauch: 300 mm, DN 15 (1/2") ÜW x DN 10 (3/8") ÜW
- **Nur Kaltwasser**

Bestell-Nr.	€/Stück
93 146 16	34,94

5| STANDVENTIL

- Höhe: 178 mm
- Auslaufhöhe: 101 mm
- Ausladung: 111 mm
- Ohne Ablaufgarnitur
- Anschlussgewinde: DN 15 (1/2") AG
- Inkl. flexiblem Anschlussschlauch: 300 mm, DN 15 (1/2") ÜW x DN 10 (3/8") ÜW
- **Nur Kaltwasser**

Bestell-Nr.	€/Stück
93 168 07	32,49

6| STANDVENTIL

seitliche Betätigung, schwenkbar

- Schwenkauslauf 360°
- Höhe: 230 mm
- Auslaufhöhe: 145 mm
- Ausladung 125 mm
- Ohne Ablaufgarnitur
- Anschlussgewinde: DN 15 (1/2") AG
- Inkl. flexiblem Anschlussschlauch: 300 mm, DN 15 (1/2") ÜW x DN 10 (3/8") ÜW
- **Nur Kaltwasser**

Bestell-Nr.	€/Stück
93 146 15	37,06

7| WAND-AUSLAUFVENTIL

- Ausladung: 209 mm
- Ohne Ablaufgarnitur
- Anschlussgewinde: DN 15 (1/2") AG
- Mit Rosette
- **Nur Kaltwasser**

Bestell-Nr.	€/Stück
93 146 14	31,93



BADARMATUREN **KOS** Messing verchromt



Bestell-Nr. 93 500 08



Bestell-Nr. 93 500 12



2|



3|



4|



5|

1| WASCHTISCHMISCHER

Ablaufgarnitur	Höhe [mm]	Auslaufhöhe [mm]	Ausladung [mm]	Bestell-Nr.	€/Stück
Zugstange	147	55	118	93 500 08	124,41
ohne	310	238	150	93 500 12	186,89

2| 3-LOCH-WASCHTISCHMISCHER

- Höhe: 295 mm
- Auslaufhöhe: 200 mm
- Ausladung: 155 mm
- Mit Zugstangen-Ablaufgarnitur

Bestell-Nr.	€/Stück
93 500 10	198,27

3| UNTERPUTZ-WAND-WASCHTISCHMISCHER

- Ausladung: 174-194 mm
- Ohne Ablaufgarnitur
- Mit Wandeinbaukörper

Bestell-Nr.	€/Stück
93 500 14	179,66

4| BIDETMISCHER

- Höhe: 147 mm
- Auslaufhöhe: 71 mm
- Ausladung: 100 mm
- Mit Zugstangen-Ablaufgarnitur
- Strahlregler mit Kugelgelenk

Bestell-Nr.	€/Stück
93 500 09	124,40

5| 5-LOCH-WANNENRAND-MISCHER-SET

- Bedienung: Dreigriffmischer
- Ohne Thermostat
- 2 Absperrventile
- Höhe: 303 mm
- Auslaufhöhe: 183 mm
- Ausladung: 165 mm
- Mit Stabhandbrause: 1 Strahlart
- Brausehalter
- Maximale Ausziehlänge Brauseschlauch: 1100 mm
- Mit Antikalkknoppen (Easy Clean)
- Umsteller Wanne/Brause

Bestell-Nr.	€/Set
93 500 04	644,94



Abbildung zeigt Waschtischmischer (Bestell-Nr. 93 500 12)

6| UNTERPUTZ-WANNENMISCHER-FERTIGMONTAGE-SET

- Abdeckplatte ø: 170 mm
- Umsteller Wanne/Brause
- Für Tec-Box Grundkörper
- **Benötigter Grundkörper Bestell-Nr. 93 069 80**

Bestell-Nr.	€/Set
93 151 36	99,66

8| THERMOSTAT-WANNENMISCHER

- Ausladung: 161 mm
- Umsteller Wanne/Brause
- Keramik-Oberteil mit Sparvorrichtung ECO-STOP
- Sicherheitssperre bei 38°C

Bestell-Nr.	€/Stück
93 500 06	208,81

10| UNTERPUTZ-THERMOSTAT-WANNENMISCHER-FERTIGMONTAGE-SET

- Abdeckplatte ø: 185 mm
- Umsteller Wanne/Brause
- Sicherheitssperre bei 38°C
- Für Tec-Box Grundkörper
- **Benötigter Grundkörper Bestell-Nr. 93 069 80**

Bestell-Nr.	€/Set
93 151 38	305,51

12| WANNENMISCHER-SET

bodenstehend, schwenkbar, mit Stabhandbrause

- Schwenkauslauf: 360°
- Höhe: 895 mm
- Auslaufhöhe: 835 mm
- Ausladung: 222 mm
- Mit Stabhandbrause: 1 Strahlart
- Brausehalter
- Brauseschlauch: 1500 mm
- Mit Antikalkknoppen (Easy Clean)
- Umsteller Wanne/Brause
- Bodenrosette ø: 150 mm
- Mit Grundkörper

Bestell-Nr.	€/Set
93 709 51	455,00

7| UNTERPUTZ-BRAUSEMISCHER-FERTIGMONTAGE-SET

- Abdeckplatte ø: 170 mm
- Für Tec-Box Grundkörper
- **Benötigter Grundkörper Bestell-Nr. 93 069 80**

Bestell-Nr.	€/Set
93 151 37	73,41

9| THERMOSTAT-BRAUSEMISCHER

- Ausladung Brauseabgang: 81 mm
- Keramik-Oberteil mit Sparvorrichtung ECO-STOP
- Sicherheitssperre bei 38°C

Bestell-Nr.	€/Stück
93 500 05	168,80

11| UNTERPUTZ-THERMOSTAT-BRAUSEMISCHER-FERTIGMONTAGE-SET

- Abdeckplatte ø: 185 mm
- Sicherheitssperre bei 38°C
- Für Tec-Box Grundkörper
- **Benötigter Grundkörper Bestell-Nr. 93 069 80**

Bestell-Nr.	€/Set
93 151 39	265,06

13| THERMOSTAT-WANNENMISCHER-SET

bodenstehend, mit Stabhandbrause

- Höhe: 888 mm
- Auslaufhöhe: 825 mm
- Ausladung: 196,5 mm
- Mit Stabhandbrause: 1 Strahlart
- Brausehalter
- Brauseschlauch: 1500 mm
- Mit Antikalkknoppen (Easy Clean)
- Umsteller Wanne/Brause
- Keramik-Oberteil mit Sparvorrichtung ECO-STOP
- Sicherheitssperre bei 38°C
- Bodenrosette: ø 68 mm
- **Montage ohne Grundkörper**

Bestell-Nr.	€/Set
93 500 02	790,23



BENÖTIGTER GRUNDKÖRPER

Tec Box

- Für Unterputz-Wannen-/Brausemischer und -Thermostate der Serien Evelia, Dokos und Kos

Bestell-Nr.	€/Stück
93 069 80	76,84



Abbildung zeigt Thermostat-Wannenmischer-Set (Bestell-Nr. 93 500 02)

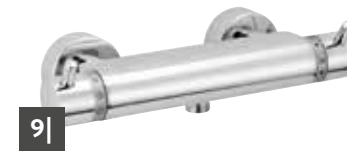
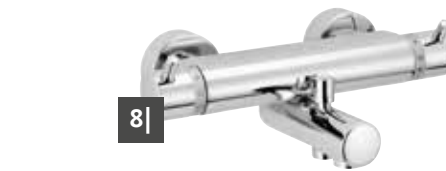

BADARMATUREN **EVELIA** Messing verchromt



Abbildung zeigt Waschtischmischer, hohe Ausführung (Bestell-Nr. 93 069 71)

1| WASCHTISCHMISCHER

- Höhe: 153 mm
- Auslaufhöhe: 61 mm
- Ausladung: 110 mm

Ablaufgarnitur	Bestell-Nr.	€/Stück
Zugstange	93 069 67	78,79
ohne	93 069 68	70,97

2| WASCHTISCHMISCHER

mittlere Ausführung

- Höhe: 191 mm
- Auslaufhöhe: 95 mm
- Ausladung: 118 mm

Ablaufgarnitur	Bestell-Nr.	€/Stück
Zugstange	93 069 69	108,59
ohne	93 069 70	100,77

3| WASCHTISCHMISCHER

hohe Ausführung

- Ausladung: 170 mm
- Ohne Ablaufgarnitur
- Für freistehende Waschtische

Höhe [mm]	Auslaufhöhe [mm]	Bestell-Nr.	€/Stück
271	175	93 069 71	138,37
321	225	93 069 72	145,56

4| UNTERPUTZ-WAND-WASCHTISCHMISCHER

- Ausladung: 131 - 155 mm
- Ohne Ablaufgarnitur
- Mit Wandeinbaukörper

Bestell-Nr.	€/Stück
93 069 73	197,99

5| STANDVENTIL

schwenkbar

- Höhe: 205 mm
- Auslaufhöhe: 106 mm
- Ausladung: 132 mm
- Schwenkbereich: 360°
- Ohne Ablaufgarnitur
- Anschlussgewinde: DN 15 (1/2") AG
- **Nur Kaltwasser**

Bestell-Nr.	€/Stück
93 069 74	93,66

6| BIDETMISCHER

- Höhe: 153 mm
- Auslaufhöhe: 66 mm
- Ausladung: 100 mm
- Mit Zugstangen-Ablaufgarnitur
- Strahlregler mit Kugelgelenk

Bestell-Nr.	€/Stück
93 069 75	77,66



BENÖTIGTER GRUNDKÖRPER

Tec Box

- Für Unterputz-Wannen-/Brausemischer und -Thermostate der Serien Evelia, Dokos und Kos

Bestell-Nr.	€/Stück
93 069 80	76,84



Abbildung zeigt Wannenmischer (Bestell-Nr. 93 069 77)



Abbildung zeigt Thermostat-Wannenmischer (Bestell-Nr. 93 700 13)

7| WANNENMISCHER

- Ausladung: 170 mm
- Umsteller Wanne/Brause

Bestell-Nr.	€/Stück
93 069 77	113,80

8| BRAUSEMISCHER

- Ausladung Brauseabgang: 72 mm

Bestell-Nr.	€/Stück
93 069 76	81,40

9| UNTERPUTZ-WANNENMISCHER FERTIGMONTAGE-SET

- Maße Abdeckplatte ø: 170 mm
- Umsteller Wanne/Brause
- Für Tec-Box Grundkörper
- **Benötigter Grundkörper Bestell-Nr. 93 069 80**

Bestell-Nr.	€/Set
93 069 81	116,29

10| UNTERPUTZ-BRAUSEMISCHER FERTIGMONTAGE-SET

- Maße Abdeckplatte ø: 170 mm
- Für Tec-Box Grundkörper
- **Benötigter Grundkörper Bestell-Nr. 93 069 80**

Bestell-Nr.	€/Set
93 069 82	69,14

11| THERMOSTAT-WANNENMISCHER

- Ausladung: 146 mm
- Umsteller Wanne/Brause
- Sicherheitssperre bei 38°C

Bestell-Nr.	€/Stück
93 700 13	129,16

12| THERMOSTAT-BRAUSEMISCHER

- Ausladung Brauseabgang: 68 mm
- Sicherheitssperre bei 38°C

Bestell-Nr.	€/Stück
93 700 12	91,03

13| UNTERPUTZ-THERMOSTAT-WANNENMISCHER FERTIGMONTAGE-SET

- Abdeckplatte ø: 185 mm
- Umsteller Wanne/Brause
- Sicherheitssperre bei 38°C
- Für Tec-Box Grundkörper
- **Benötigter Grundkörper Bestell-Nr. 93 069 80**

Bestell-Nr.	€/Set
93 069 83	252,40

14| UNTERPUTZ-THERMOSTAT-BRAUSEMISCHER FERTIGMONTAGE-SET

- Abdeckplatte ø: 185 mm
- Sicherheitssperre bei 38°C
- Für Tec-Box Grundkörper
- **Benötigter Grundkörper Bestell-Nr. 93 069 80**

Bestell-Nr.	€/Set
93 151 31	260,20

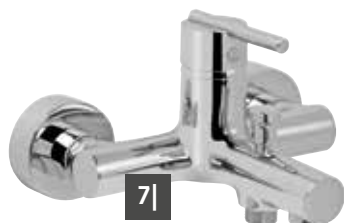

7|



8|



9|



10|



11|



12|



13|



14|

BADARMATUREN **LIVE 2.0** Messing verchromt



Abbildung zeigt Waschtischmischer (Bestell-Nr. 93 993 11)



Abbildung zeigt Unterputz-Wand-Waschtischmischer (Bestell-Nr. 93 993 13)

1| WASCHTISCHMISCHER

- Höhe: 166 mm
- Auslaufhöhe: 48 mm
- Ausladung: 129 mm
- Mit Zugstangen-Ablaufgarnitur

Bestell-Nr.	€/Stück
93 993 11	63,74

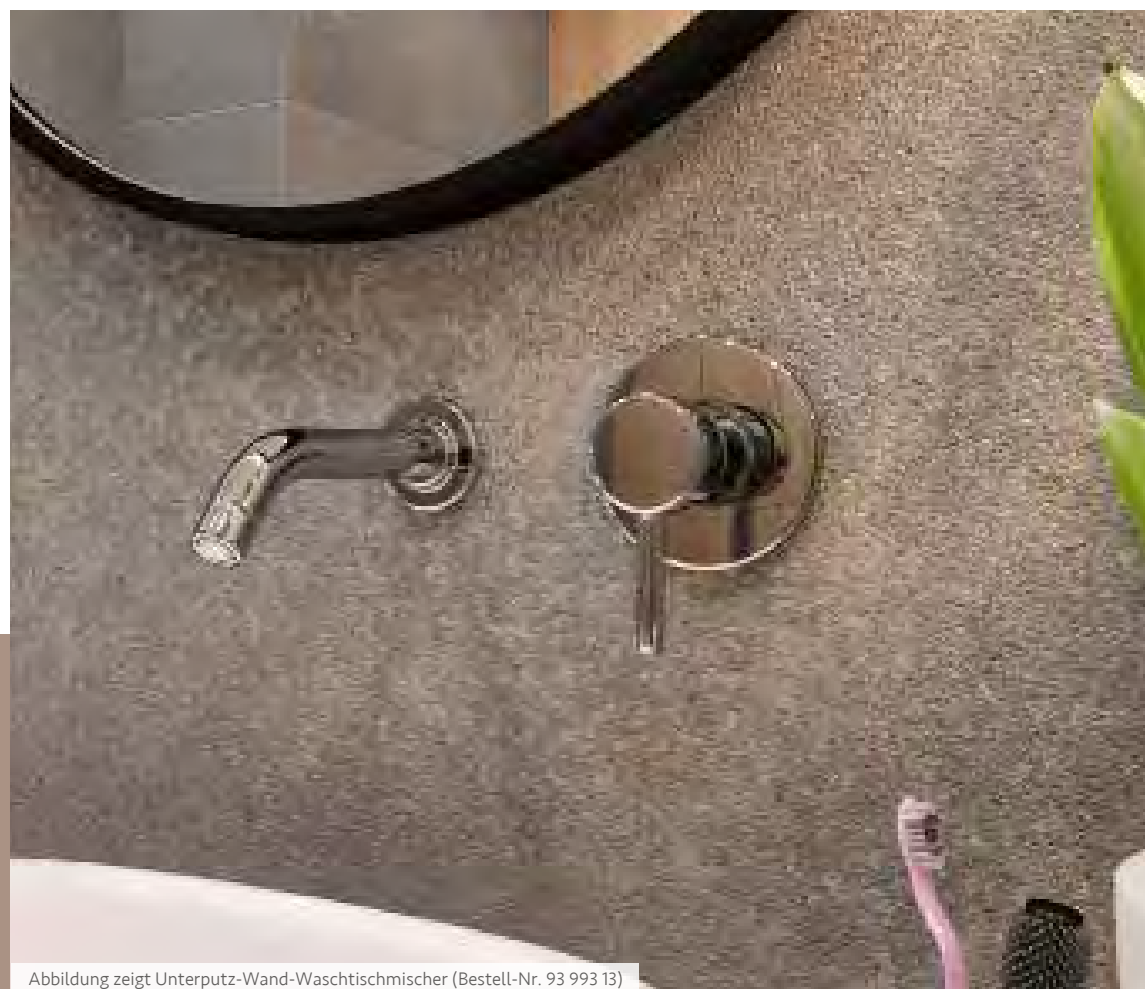
2| WASCHTISCHMISCHER

hohe Ausführung, schwenkbar

- Schwenkauslauf: 360°
- Höhe: 281 mm
- Auslaufhöhe: 138 mm
- Ausladung: 201 mm
- Ohne Ablaufgarnitur
- Für freistehende Waschtische

Bestell-Nr.	€/Stück
93 993 12	62,66

3| UNTERPUTZ-WAND-WASCHTISCHMISCHER

- Ausladung: 169 mm
- Mit Klicker-Ablaufgarnitur
- Mit Wandeinbaukörper

Bestell-Nr.	€/Stück
93 993 13	63,06

BADARMATUREN **ETOU** Messing verchromt



Abbildung zeigt Waschtischmischer (Bestell-Nr. 93 014 01)



Abbildung zeigt Wannenmischer (Bestell-Nr. 93 018 70)

1| WASCHTISCHMISCHER

- Höhe: 107 mm
- Auslaufhöhe: 83 mm
- Ausladung: 107 mm
- Mit Zugstangen-Ablaufgarnitur

Bestell-Nr.	€/Stück
93 018 71	41,64

2| WASCHTISCHMISCHER

hohe Ausführung, schwenkbar

- Schwenkauslauf: 360°
- Ausladung: 134 mm
- Mit Vorrichtung für eine Kette
- O-Ring dichtend

Höhe [mm]	Auslaufhöhe [mm]	Bestell-Nr.	€/Stück
211	153	93 014 01	26,94
218	158	93 064 28	42,07

3| STANDVENTIL

- Höhe: 70 mm
- Auslaufhöhe: 33 mm
- Ausladung: 88 mm
- Ohne Ablaufgarnitur
- Anschlussgewinde: DN 15 (1/2") AG
- Nur Kaltwasser

Bestell-Nr.	€/Stück
93 014 03	20,71

4| WANNENMISCHER

- Ausladung: 105 mm
- Umsteller Wanne/Brause

Bestell-Nr.	€/Stück
93 018 70	45,97

5| BRAUSEMISCHER

- Ausladung Brauseabgang: 50 mm
- Auslauf: Flachdichtend DN 15 (1/2")

Bestell-Nr.	€/Stück
93 014 10	25,34



BADARMATUREN **ENZAN** Messing verchromt und schwarz matt



1|



2|



3|



4|



5|



Abbildung zeigt Waschtischmischer (Bestell-Nr. 93 161 26)

1| WASCHTISCHMISCHER

- Höhe: 150 mm
- Auslaufhöhe: 95 mm
- Ausladung: 107 mm
- Mit Zugstangen-Ablaufgarnitur

Oberfläche	Bestell-Nr.	€/Stück
verchromt	93 066 75	71,37
schwarz matt	93 161 26	114,27

2| WASCHTISCHMISCHER

- hohe Ausführung
- Höhe: 305 mm
 - Auslaufhöhe: 250 mm
 - Ausladung: 182 mm
 - Mit Klicker-Ablaufgarnitur
 - Für freistehende Waschtüscheln

Oberfläche	Bestell-Nr.	€/Stück
verchromt	93 066 76	173,01
schwarz matt	93 161 27	276,83

3| WASCHTISCHMISCHER

seitliche Betätigung, schwenkbar

- Höhe: 292 mm
- Auslaufhöhe: 223 mm
- Ausladung: 126 mm
- Ohne Ablaufgarnitur

Oberfläche	Bestell-Nr.	€/Stück
verchromt	93 066 79	98,63
schwarz matt	93 197 61	161,39

4| UNTERPUTZ-WAND-WASCHTISCHMISCHER

- **Oberfläche: Schwarz matt**
- Ausladung: 165 mm
- Maße Abdeckplatte (B x H): 220 x 100 mm
- Ohne Ablaufgarnitur
- Mit Wandeinbaukörper

Bestell-Nr.	€/Stück
93 161 31	289,09

5| BIDETMISCHER

- Höhe: 125 mm
- Auslaufhöhe: 74 mm
- Ausladung: 105 mm
- Mit Zugstangen-Ablaufgarnitur
- Strahlregler mit Kugelgelenk

Oberfläche	Bestell-Nr.	€/Stück
verchromt	93 066 78	71,56
schwarz matt	93 161 25	106,91



Abbildung zeigt Unterputz-Wand-Waschtischmischer (Bestell-Nr. 93 161 31)

6| WANNENMISCHER-SET

- Oberfläche: Verchromt
- Ausladung: 160 mm
- Mit Handbrause: 3 Strahlarten
- Wandbrausehalter
- Brauseschlauch: 1500 mm
- Umsteller Wanne/Brause

Bestell-Nr.	€/Set
93 066 82	90,67

7| WANNENMISCHER-SET

- Oberfläche: Schwarz matt
- Ausladung: 160 mm
- Mit Stabhandbrause: 1 Strahlart
- Wandbrausehalter
- Brauseschlauch: 1500 mm
- Umsteller Wanne/Brause

Bestell-Nr.	€/Set
93 161 28	178,49

8| BRAUSEMISCHER

- Ausladung Brauseabgang: 49 mm

Oberfläche	Bestell-Nr.	€/Stück
verchromt	93 066 83	72,03
schwarz matt	93 161 30	115,40

9| UNTERPUTZ-WANNENMISCHER

- Oberfläche: Verchromt
- Maße Abdeckplatte ø: 155 mm
- Umsteller Wanne/Brause
- Mit Wandeinbaukörper

Bestell-Nr.	€/Stück
93 066 80	89,47

10| UNTERPUTZ-BRAUSEMISCHER

- Oberfläche: Verchromt
- Maße Abdeckplatte ø: 116 mm
- Mit Wandeinbaukörper

Bestell-Nr.	€/Stück
93 066 81	47,51

11| THERMOSTAT-WANNENMISCHER

- Oberfläche: Verchromt
- Ausladung: 189 mm
- Umsteller Wanne/Brause
- Sicherheitssperre bei 38°C

Bestell-Nr.	€/Stück
93 066 84	181,31

12| THERMOSTAT-BRAUSEMISCHER

- Oberfläche: Verchromt
- Ausladung Brauseabgang: 79 mm
- Sicherheitssperre bei 38°C

Bestell-Nr.	€/Stück
93 066 85	168,77



BADARMATUREN **MALVINAS** Messing verchromt / graphite



1| WASCHTISCHMISCHER

- Höhe: 162 mm
- Auslaufhöhe: 108 mm
- Ausladung: 126 mm

Oberfläche	Ablaufgarnitur	Bestell-Nr.	€/Stück
verchromt	Zugstange	93 224 46	66,34
graphite	Klicker	93 224 47	119,41

2| WASCHTISCHMISCHER

hohe Ausführung

- Höhe: 291 mm
- Auslaufhöhe: 238 mm
- Ausladung: 125 mm

Oberfläche	Ablaufgarnitur	Bestell-Nr.	€/Stück
verchromt	Klicker	93 224 48	102,60
graphite	Klicker	93 224 49	184,69

3| UNTERPUTZ- WAND-WASCHTISCHMISCHER

- Ausladung: 170 mm
- Maße Abdeckplatte (B x H): 220 x 110 mm
- Mit Wandeinbaukörper

Oberfläche	Ablaufgarnitur	Bestell-Nr.	€/Stück
verchromt	Klicker	93 224 52	143,49
graphite	Klicker	93 224 53	258,27

4| BIDETMISCHER

- Höhe: 162 mm
- Auslaufhöhe: 110 mm
- Ausladung: 124 mm
- Strahlregler mit Kugelgelenk

Oberfläche	Ablaufgarnitur	Bestell-Nr.	€/Stück
verchromt	Zugstange	93 224 50	67,89
graphite	Klicker	93 224 51	122,20

5| WANNENMISCHER

- Ausladung: 180 mm
- Umsteller Wanne/Brause

Oberfläche	Bestell-Nr.	€/Stück
verchromt	93 224 54	100,87
graphite	93 224 55	181,56

6| BRAUSEMISCHER

- Ausladung Brauseabgang: 68 mm

Oberfläche	Bestell-Nr.	€/Stück
verchromt	93 224 56	70,97
graphite	93 224 57	127,74



Abb. zeigt Waschtischmischer Malvinas (Bestell-Nr. 93 224 46)

BADARMATUREN **TABAY** Messing verchromt / schwarz / graphite

1| WASCHTISCHMISCHER

- Höhe: 135 mm
- Auslaufhöhe: 91 mm
- Ausladung: 95 mm

Oberfläche	Ablaufgarnitur	Bestell-Nr.	€/Stück
verchromt	Zugstange	93 224 18	48,80
schwarz	Klicker	93 224 19	65,89
graphite	Klicker	93 212 16	97,59

2| WASCHTISCHMISCHER

- medium
- Höhe: 175 mm
 - Auslaufhöhe: 130 mm
 - Ausladung: 130 mm

Oberfläche	Ablaufgarnitur	Bestell-Nr.	€/Stück
verchromt	Zugstange	93 224 20	65,00
schwarz	Klicker	93 224 21	87,76
graphite	Klicker	93 224 22	123,49

3| WASCHTISCHMISCHER

- hohe Ausführung
- Höhe: 295 mm
 - Auslaufhöhe: 245 mm
 - Ausladung: 170 mm

Oberfläche	Ablaufgarnitur	Bestell-Nr.	€/Stück
verchromt	Klicker	93 224 23	97,20
schwarz	Klicker	93 224 24	131,21
graphite	Klicker	93 224 25	184,69

4| BIDETMISCHER

- Höhe: 133 mm
- Auslaufhöhe: 66 mm
- Ausladung: 97 mm
- Strahlregler mit Kugelgelenk

Oberfläche	Ablaufgarnitur	Bestell-Nr.	€/Stück
verchromt	Zugstange	93 224 26	50,14
schwarz	Klicker	93 224 27	67,70
graphite	Klicker	93 224 28	100,29

5| WANNENMISCHER

- Ausladung: 168 mm
- Umsteller Wanne/Brause

Oberfläche	Bestell-Nr.	€/Stück
verchromt	93 224 29	90,26
schwarz	93 224 30	121,84
graphite	93 224 31	171,49

6| BRAUSEMISCHER

- Ausladung Brauseabgang: 68 mm

Oberfläche	Bestell-Nr.	€/Stück
verchromt	93 224 32	68,09
schwarz	93 224 33	91,91
graphite	93 224 34	129,34



Abb. zeigt Waschtischmischer Tabay, hohe Ausführung (Bestell-Nr. 93 224 23)

BADARMATUREN **COMALLO** Messing soft brass / graphite



Abbildung zeigt Waschtischmischer Comallo (Bestell-Nr. 93 224 62)

1| WASCHTISCHMISCHER

- Höhe: 150 mm
- Auslaufhöhe: 75 mm
- Ausladung: 120 mm

Oberfläche	Ablaufgarnitur	Bestell-Nr.	€/Stück
soft brass	Klicker	93 224 62	147,21
graphite	Klicker	93 224 63	155,87

2| WASCHTISCHMISCHER

- medium
- Höhe: 180 mm
 - Auslaufhöhe: 100 mm
 - Ausladung: 156 mm

Oberfläche	Ablaufgarnitur	Bestell-Nr.	€/Stück
soft brass	Zugstange	93 224 64	158,69
graphite	Klicker	93 224 65	168,01

3| WASCHTISCHMISCHER

- hohe Ausführung
- Höhe: 304 mm
 - Auslaufhöhe: 235 mm
 - Ausladung: 200 mm

Oberfläche	Ablaufgarnitur	Bestell-Nr.	€/Stück
soft brass	Klicker	93 224 66	219,99
graphite	Klicker	93 224 67	232,93

4| UNTERPUTZ- WAND-WASCHTISCHMISCHER

- Ausladung: 190 mm
- Maße Rosetten ø: 70 mm
- Mit Wandeinbaukörper

Oberfläche	Ablaufgarnitur	Bestell-Nr.	€/Stück
soft brass	Klicker	93 224 70	215,73
graphite	Klicker	93 224 71	228,41



4|



5|

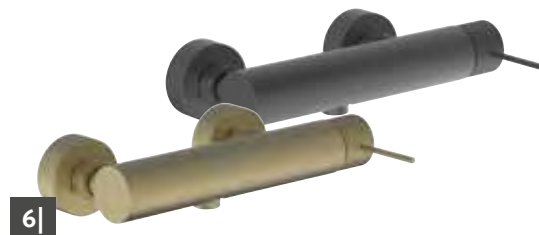

6|

4| BIDETMISCHER

- Höhe: 149 mm
- Auslaufhöhe: 68 mm
- Ausladung: 82 mm
- Strahlregler mit Kugelgelenk

Oberfläche	Ablaufgarnitur	Bestell-Nr.	€/Stück
soft brass	Klicker	93 224 68	147,86
graphite	Klicker	93 224 69	156,56

5| WANNENMISCHER

- Höhe: 78 mm
- Ausladung: 145 mm
- Umsteller Wanne/Brause

Oberfläche	Bestell-Nr.	€/Stück
soft brass	93 224 72	196,06
graphite	93 224 73	207,59

6| BRAUSEMISCHER

- Ausladung Brauseabgang: 70 mm

Oberfläche	Bestell-Nr.	€/Stück
soft brass	93 224 74	157,04
graphite	93 224 75	166,29



Abbildung zeigt Unterputz-Wand-Waschtischmischer (Bestell-Nr. 93 224 70)

BADARMATUREN **RETRO** Messing verchromt



Abbildung zeigt Waschtischmischer M (Bestell-Nr. 93 909 99)

1| WASCHTISCHMISCHER S

- Höhe: 100 mm
- Auslaufhöhe: 70 mm
- Ausladung: 130 mm
- Mit Zugstangen-Ablaufgarnitur

Bestell-Nr.	€/Stück
93 910 01	111,44

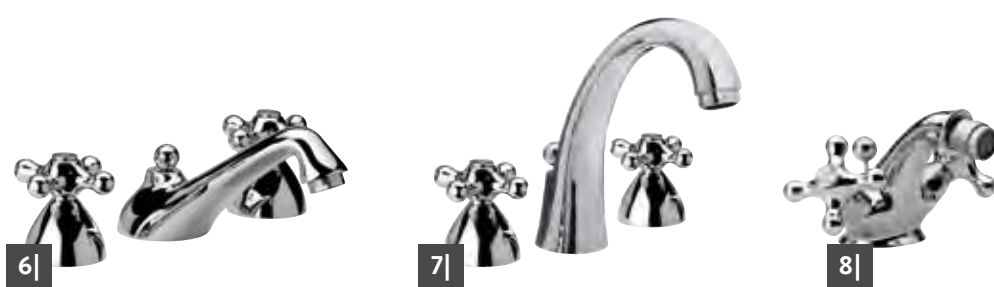
2| WASCHTISCHMISCHER M

- Höhe: 175 mm
- Auslaufhöhe: 125 mm
- Ausladung: 130 mm
- Mit Klicker-Ablaufgarnitur

Bestell-Nr.	€/Stück
93 909 99	145,43

3| WASCHTISCHMISCHER L

- schwenkbar
- Schwenkauslauf: 360°
- Höhe: 200 mm
- Auslaufhöhe: 170 mm
- Ausladung: 125 mm
- Mit Zugstangen-Ablaufgarnitur

Bestell-Nr.	€/Stück
93 910 00	113,60

4| WASCHTISCHMISCHER

eckig, schwenkbar

- Schwenkauslauf: 360°
- Höhe: 235 mm
- Auslaufhöhe: 167 mm
- Ausladung: 230 mm
- Mit Zugstangen-Ablaufgarnitur

Bestell-Nr.	€/Stück
93 910 03	141,31

5| WASCHTISCHMISCHER

rund, schwenkbar

- Schwenkauslauf: 360°
- Höhe: 310 mm
- Auslaufhöhe: 180 mm
- Ausladung: 190 mm
- Mit Zugstangen-Ablaufgarnitur

Bestell-Nr.	€/Stück
93 910 06	106,94

6| 3-LOCH- WASCHTISCHMISCHER

- Höhe: 90 mm
- Auslaufhöhe: 70 mm
- Ausladung: 140 mm
- Mit Zugstangen-Ablaufgarnitur

Bestell-Nr.	€/Stück
93 910 02	122,39

7| 3-LOCH- WASCHTISCHMISCHER

hohe Ausführung

- Höhe: 160 mm
- Auslaufhöhe: 110 mm
- Ausladung: 125 mm
- Mit Zugstangen-Ablaufgarnitur

Bestell-Nr.	€/Stück
93 910 04	125,03

8| BIDETMISCHER

- Höhe: 105 mm
- Auslaufhöhe: 90 mm
- Ausladung: 115 mm
- Mit Zugstangen-Ablaufgarnitur
- Strahlregler mit Kugelgelenk

Bestell-Nr.	€/Stück
93 910 08	110,50



Abbildung zeigt Waschtischmischer (Bestell-Nr. 93 910 03)



Abbildung zeigt Wannenmischer-Set (Bestell-Nr. 93 909 95)

9| WANNENRANDMISCHER-SET

mit Standanschluss

- Höhe: 320 mm
- Ausladung: 185 mm
- Mit Handbrause: 1 Strahlart
- Brausehalter
- Brauseschlauch: 1500 mm
- Umsteller Wanne/Brause

Bestell-Nr.	€/Set
93 909 96	238,54

10| WANNENMISCHER-SET

mit Wandanschluss

- Höhe: 280 mm
- Ausladung: 170 mm
- Mit Handbrause: 1 Strahlart
- Brausehalter
- Brauseschlauch: 1500 mm
- Umsteller Wanne/Brause

Bestell-Nr.	€/Set
93 909 95	189,99

11| BRAUSEMISCHER

- Ausladung Brauseabgang: 55 mm

Bestell-Nr.	€/Stück
93 910 10	82,60

12| 4-LOCH-WANNENRAND- MISCHER-SET

- Höhe:
 - Auslauf: 135 mm
 - Handbrause: 205 mm
- Auslaufhöhe: 70 mm
- Ausladung: 190 mm
- Mit Handbrause: 1 Strahlart
- Brausehalter
- Maximale Ausziehlänge Brauseschlauch: 1100 mm
- Umsteller Wanne/Brause

Bestell-Nr.	€/Set
93 909 97	252,31

13| WANNENMISCHER-SET

bodenstehend, mit Handbrause

- Höhe: 700 mm
- Auslaufhöhe: 600 mm
- Ausladung: 125 mm
- Mit Handbrause: 1 Strahlart
- Brausehalter
- Brauseschlauch: 1500 mm
- Umsteller Wanne/Brause
- Montage ohne Grundkörper

Bestell-Nr.	€/Set
93 909 98	402,50



9|

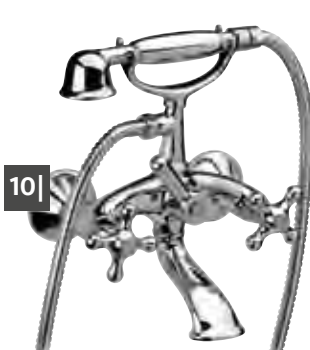

10|



11|

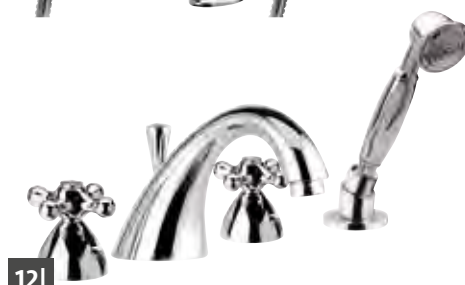

12|



13|

BADARMATUREN **COMI** Messing verchromt



Abbildung zeigt Wannenmischer, schwenkbar
(Bestell-Nr. 93 922 01)



Abbildung zeigt Waschtischmischer, schwenkbar (Bestell-Nr. 93 921 99)

1| WASCHTISCHMISCHER

schwenkbar

- Schwenkauslauf: 360°
- Höhe: 249 mm
- Auslaufhöhe: 183 mm
- Ausladung: 138 mm
- Mit Zugstangen-Ablaufgarnitur

Bestell-Nr. €/Stück
93 921 99 83,54

2| STANDVENTIL

- Höhe: 136 mm
- Auslaufhöhe: 68 mm
- Ausladung: 77 mm
- Ohne Ablaufgarnitur
- Anschlussgewinde: DN 15 (1/2") AG
- **Nur Kaltwasser**

Bestell-Nr. €/Stück
93 922 03 41,29

3| WANNENMISCHER

schwenkbar

- Schwenkauslauf: 360°
- Höhe: 270 mm
- Auslaufhöhe: 156 mm
- Ausladung: 190 mm
- Umsteller Wanne/Brause

Bestell-Nr. €/Stück
93 922 01 89,59

4| BRAUSEMISCHER

- Ausladung Brauseabgang: 49 mm

Bestell-Nr. €/Stück
93 922 00 65,41

BADARMATUREN INOX CUBO

Edelstahl matt

1| WASCHTISCHMISCHER

- Mit Schwallauslauf
- Höhe: 172 mm
- Auslaufhöhe: 58 mm
- Ausladung: 140 mm
- Mit Zugstangen-Ablaufgarnitur

Bestell-Nr. €/Stück
93 209 77 148,17

2| BIDETMISCHER

- Mit Schwallauslauf
- Höhe: 172 mm
- Auslaufhöhe: 64 mm
- Ausladung: 120 mm
- Mit Zugstangen-Ablaufgarnitur

Bestell-Nr. €/Stück
93 209 78 148,17

3| WANNENMISCHER

- Mit Schwallauslauf
- Ausladung: 226 mm
- Umsteller Wanne/Brause

Bestell-Nr. €/Stück
93 209 79 175,80

4| BRAUSEMISCHER

- Ausladung Brauseabgang: 124 mm

Bestell-Nr. €/Stück
93 209 80 150,94



Abbildung zeigt Waschtischmischer (Bestell-Nr. 93 209 77)



Abbildung zeigt Wannenmischer (Bestell-Nr. 93 209 79)



1|



2|



3|



4|

BADARMATUREN **INOX ROUND** Edelstahl matt



Abbildung zeigt Waschtischmischer, hohe Ausführung (Bestell-Nr. 93 210 17)



Abbildung zeigt Waschtischmischer (Bestell-Nr. 93 016 21)

1| WASCHTISCHMISCHER

- Höhe: 158 mm
- Auslaufhöhe: 60 mm
- Ausladung: 124 mm
- Mit Zugstangen-Ablaufgarnitur

Bestell-Nr.	€/Stück
93 016 21	118,63

2| WASCHTISCHMISCHER

hohe Ausführung

- Höhe: 335 mm
- Auslaufhöhe: 218 mm
- Ausladung: 151 mm
- Mit Zugstangen-Ablaufgarnitur
- Für freistehende Waschtische

Bestell-Nr.	€/Stück
93 210 17	138,97

3| BIDETMISCHER

- Höhe: 158 mm
- Auslaufhöhe: 86 mm
- Ausladung: 124 mm
- Mit Zugstangen-Ablaufgarnitur
- Strahlregler mit Kugelgelenk

Bestell-Nr.	€/Stück
93 016 22	118,63



Abbildung zeigt Wannenmischer-Set, bodenstehend (Bestell-Nr. 93 012 32)

4| WANNENMISCHER

- Ausladung: 195 mm
- Umsteller Wanne/Brause

Bestell-Nr.	€/Stück
93 209 70	143,59

5| BRAUSEMISCHER

- Ausladung Brauseabgang: 84 mm

Bestell-Nr.	€/Stück
93 209 71	122,40

6| WANNENMISCHER-SET

bodenstehend, mit Stabhandbrause

- Höhe: 1013 mm
- Auslaufhöhe: 813 mm
- Ausladung: 246 mm
- Mit Stabhandbrause: 1 Strahlart
- Brausehalter
- Brauseschlauch: 1500 mm
- Mit Antikalkknoppen (Easy Clean)
- Umsteller Wanne/Brause (Umstellung am Griff)
- Bodenrosette: ø 114 mm
- Mit Grundkörper

Bestell-Nr.	€/Set
93 012 32	599,91



THERMOSTATE Messing verchromt



Abbildung zeigt Wannenthermostat Dali (Bestell-Nr. 93 938 46)

1| WANNENTHERMOSTAT PATMOS

- Ausladung: 164 mm
- Umsteller Wanne/Brause
- Sicherheitssperre bei 38°C

Bestell-Nr.	€/Stück
93 700 10	152,64

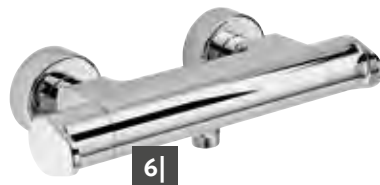
2| BRAUSETHERMOSTAT PATMOS

- Ausladung Brauseabgang: 66 mm
- Sicherheitssperre bei 38°C

Bestell-Nr.	€/Stück
93 700 09	107,77

3| WANNENTHERMOSTAT DALI

- Ausladung: 165 mm
- Umsteller Wanne/Brause
- Sicherheitssperre bei 38°C

Bestell-Nr.	€/Stück
93 938 46	123,16

4| BRAUSETHERMOSTAT DALI

- Ausladung Brauseabgang: 71 mm
- Sicherheitssperre bei 38°C

Bestell-Nr.	€/Stück
93 709 46	82,14

5| WANNENTHERMOSTAT EVICA

- Ausladung: 163 mm
- Umsteller Wanne/Brause
- Sicherheitssperre bei 38°C

Bestell-Nr.	€/Stück
93 030 44	151,87

6| BRAUSETHERMOSTAT EVICA

- Ausladung Brauseabgang: 80 mm
- Sicherheitssperre bei 38°C

Bestell-Nr.	€/Stück
93 030 43	105,47

7| WANNENTHERMOSTAT RUMBA

- Ausladung: 150 mm
- Umsteller Wanne/Brause
- Mit Keramik Oberteil
- Sicherheitssperre bei 38°C
- Für Durchlauferhitzer geeignet

Bestell-Nr.	€/Stück
93 979 68	86,94

8| BRAUSETHERMOSTAT RUMBA

- Ausladung Brauseabgang: 72 mm
- Mit Keramik Oberteil
- Sicherheitssperre bei 38°C

Bestell-Nr.	€/Stück
93 979 67	74,66

9| BRAUSETHERMOSTAT MIKROS

- Ausladung Brauseabgang: 70 mm
- Sicherheitssperre bei 38°C

Bestell-Nr.	€/Stück
93 709 48	74,41

11| BRAUSETHERMOSTAT BRIGHTON

- Ausladung Brauseabgang: 71 mm
- Sicherheitssperre bei 38°C

Ausführung	Bestell-Nr.	€/Stück
Abgang nach unten DN 15 (1/2")	93 709 49	100,09
Abgang nach oben DN 20 (3/4")	93 729 34	127,06

10| BRAUSETHERMOSTAT CHOROMORO

- Ausladung Brauseabgang: 58 mm
- Sicherheitssperre bei 38°C

Bestell-Nr.	€/Stück
93 709 45	96,09

12| BRAUSETHERMOSTAT GLOBOS

- Ausladung Brauseabgang: 90 mm
- Sicherheitssperre bei 38°C

Bestell-Nr.	€/Stück
93 016 50	96,21



Abbildung zeigt Brausethermostat Globos (Bestell-Nr. 93 016 50)

13| WANNENEINLAUF GLOBOS 2.0

- Mit Umstellung für Brauseschlauch
- Umsteller ist arretierbar, deshalb auch für niedrige Wasserdrücke einsetzbar
- Ausladung: 100 mm

Bestell-Nr.	€/Stück
93 175 22	29,50



DUSCHBRAU

DAS LÄUFT – VOM REGENTROPFEN



Welcher Duschtyp sind Sie? Verwöhnen Sie sich und Ihre Seele gerne mit sanft sprudelndem Wasser, sammeln bei einem warmen Brauseregen neue Energie oder härten sich mit einer kalten Dusche ab?

Von Handbrausen über Kopf- und Seitenbrausen bis zu kompletten Duschsystemen finden Sie in unserem Sortiment alles für Ihr Duschvergnügen. Verschiedene Eigenschaften wie Easy-Clean, Mehrstrahlssysteme und Wasserspar-Funktionen erleichtern den (Dusch-)Alltag und erhöhen den Nutzen der Duschbrausen. Die hochwertige Verarbeitung, verbunden mit der geschmackvollen Optik, machen jede Brause zu einem besonderen Hingucker.

Kombinieren Sie auch Ihr Duschesystem oder die einzelne Brause mit anderen passenden Armaturen aus unseren Kollektionen, um einen abgestimmten Badezimmer-Look zu erzielen.

SEN

BIS ZUM WASSERFALL



230 » 231

HANDBRAUSEN

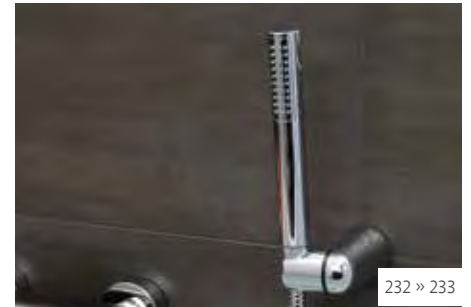

232 » 233

STABHANDBRAUSEN



234

WANDANSCHLUSSBÖGEN



235

WANDBRAUSEHALTER



235

BRAUSESCHLÄUCHE

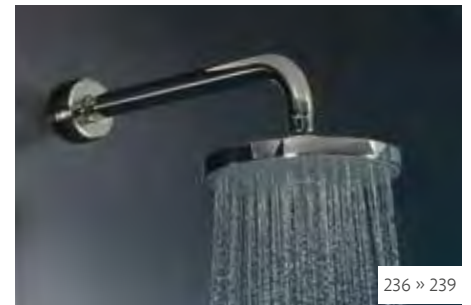

236 » 239

KOPFBRAUSEN



240

WAND-ANSCHLUSSROHRE



241

DECKEN-ANSCHLUSSROHRE



242

BRAUSESTANGEN

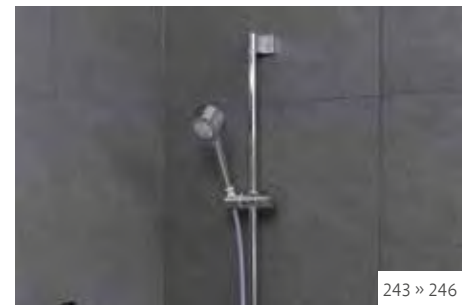

243 » 246

BRAUSE-SETS

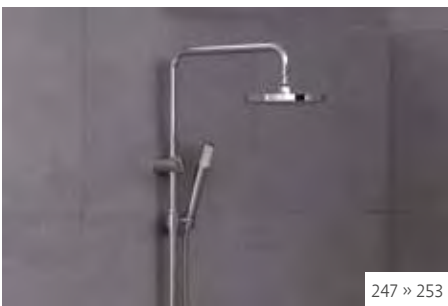

247 » 253

BRAUSE-SYSTEME

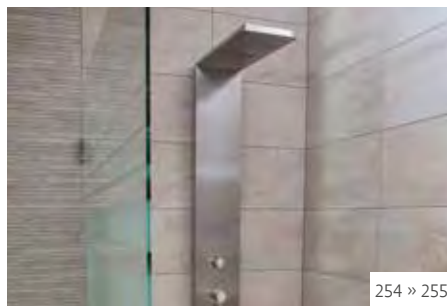

254 » 255

BRAUSEPANEELE



256

SEITENBRAUSEN



257

DUSCHSÄULEN

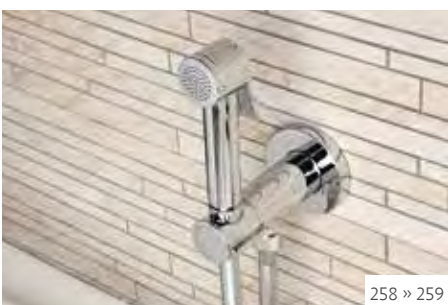

258 » 259

INTIM HYGIENEDUSCHEN

HANDBRAUSEN ABS-Kunststoff verchromt



Abbildung zeigt Handbrause Luna Mono (Bestell-Nr. 93 010 93)

1| TETIS MONO

- 1 Strahlart: Regen
- ø: 71 mm
- Mit Antikalkknoppen (Easy Clean)
- Inkl. Wasserspar-Set

Bestell-Nr.	€/Stück
93 072 91	5,59

2| TETIS

- 3 Strahlarten: Regen, Massage, Regen+Massage
- ø: 71 mm
- Mit Antikalkknoppen (Easy Clean)
- Inkl. Wasserspar-Set

Bestell-Nr.	€/Stück
93 012 35	6,89

3| CYLINDRICA 1

- 1 Strahlart: Regen
- ø: 75 mm
- Mit Antikalkknoppen (Easy Clean)

Bestell-Nr.	€/Stück
93 203 47	14,31

4| LUNA MONO

- 1 Strahlart: Regen
- ø: 81 mm
- Mit Antikalkknoppen (Easy Clean)
- Inkl. Wasserspar-Set

Bestell-Nr.	€/Stück
93 010 93	11,37

5| LUNA

- 5 Strahlarten: Regen, Massage, Soft, Regen+Massage, Regen+Soft
- ø: 81 mm
- Mit Antikalkknoppen (Easy Clean)
- Inkl. Wasserspar-Set

Bestell-Nr.	€/Stück
93 010 94	13,90

6| OPTIMA

- 3 Strahlarten: Regen, Massage, Regen+Massage
- ø: 90 mm
- Mit Antikalkknoppen (Easy Clean)

Bestell-Nr.	€/Stück
93 175 59	12,19

7| JUNO

- 5 Strahlarten: Regen, Massage, Soft, Regen+Massage, Regen+Soft
- ø: 92 mm
- Mit Antikalkknoppen (Easy Clean)
- Inkl. Wasserspar-Set

Bestell-Nr.	€/Stück
93 071 92	18,96

8| MOON

- 3 Strahlarten: Regen, Massage, Regen+Massage
- ø: 95 mm
- Mit Antikalkknoppen (Easy Clean)
- Inkl. Wasserspar-Set

Bestell-Nr.	€/Stück
93 710 60	15,80

9| ESONAS

- 4 Strahlarten: Regen, in 4 verschiedenen Stärken
- ø: 99 mm
- Mit Antikalkknoppen (Easy Clean)

Bestell-Nr.	€/Stück
93 190 32	13,66

10| ONE

- 1 Strahlart: Regen
- ø: 100 mm
- Mit Antikalkknoppen (Easy Clean)
- Inkl. Wasserspar-Set

Bestell-Nr.	€/Stück
93 726 23	11,56

11| MAGNIFICA

- 3 Strahlarten: Regen, Massage, Regen+Massage
- ø 100 mm
- Mit Antikalkknoppen (Easy Clean)

Bestell-Nr. €/Stück
93 175 61 18,96

12| SUPREMA

- 4 Strahlarten: Normal, Regen, Massage, Regen+Massage
- ø 100 mm
- Mit Antikalkknoppen (Easy Clean)

Bestell-Nr. €/Stück
93 175 60 15,61

13| LADONAS

- 5 Strahlarten: Massage, Massage + Regen, Puls, Puls + Regen, Regen
- ø: 108 mm
- Mit Antikalkknoppen (Easy Clean)

Bestell-Nr. €/Stück
93 190 34 17,84

14| PINIOS

- 1 Strahlart: Regen
- ø: 110 mm
- Mit Antikalkknoppen (Easy Clean)

Bestell-Nr. €/Stück
93 190 33 11,40

15| MIXA 3 FITAIR

- Extra flaches Design
- 3 Strahlarten: Regenstrahl, gebündelter Regenstrahl und kombinierter Regenstrahl
- ø 110 mm
- Mit Antikalkknoppen (Easy Clean)

Bestell-Nr. €/Stück
93 709 05 39,41

16| CASCADE

- 2 Strahlarten: Regen, Schwallstrahl
- ø: 110 mm
- Mit Antikalkknoppen (Easy Clean)

Bestell-Nr. €/Stück
93 016 47 15,64

17| DAPHNI

- Material: ABS-Kunststoff
- Oberfläche: verchromt
- 4 Strahlarten: Regenstrahl, 4 Stärken
- ø: 120 mm
- Mit Antikalkknoppen (Easy Clean)

Bestell-Nr. €/Stück
93 198 83 19,61

18| MIXA 3 FITAIR

- Extra flaches Design
- 3 Strahlarten: Regenstrahl, gebündelter Regenstrahl und kombinierter Regenstrahl
- ø 140 mm
- Mit Antikalkknoppen (Easy Clean)

Bestell-Nr. €/Stück
93 709 04 42,06

19| SIRIO XXL

- 1 Strahlart: Regen
- ø: 190 mm
- Mit Antikalkknoppen (Easy Clean)

Bestell-Nr. €/Stück
93 016 43 22,14



Abbildung zeigt Handbrause Juno (Bestell-Nr. 93 071 92)

STABHANDBRAUSEN Messing / ABS-Kunststoff / Edelstahl



Rund

1| DIVA

- Material: Messing
- Oberfläche: Verchromt
- 1 Strahlart: Regen

Bestell-Nr.	€/Stück
93 916 33	37,39

2| SALSA

- Material: Messing
- Oberfläche: verchromt
- 1 Strahlart: Regen
- Mit Antikalkknoppen (Easy Clean)

Bestell-Nr.	€/Stück
93 168 04	21,53

3| ENZAN NERO

- Material: Messing
- Oberfläche: schwarz matt
- 1 Strahlart: Regen

Bestell-Nr.	€/Stück
93 161 66	33,94

4| ZEN

- Material: ABS-Kunststoff
- Oberfläche: Verchromt
- 1 Strahlart: Regen
- Mit Antikalkknoppen (Easy Clean)

Bestell-Nr.	€/Stück
93 083 50	15,84

5| DAFON

- Material: ABS-Kunststoff
- Oberfläche: Verchromt
- 1 Strahlart: Regen
- Mit Antikalkknoppen (Easy Clean)

Bestell-Nr.	€/Stück
93 160 73	13,93

6| HYGIENE-HANDBRAUSE CEDRINO

- Material: ABS-Kunststoff
- Oberfläche: Verchromt
- Mit Abschaltssystem
- 1 Strahlart: Regen
- Mit Antikalkknoppen (Easy Clean)

Bestell-Nr.	€/Stück
93 171 24	13,59



Abbildung zeigt Stabhandbrause Enzan Nero (Bestell-Nr. 93 161 66)

7| INOX EDIO

- Material: Edelstahl
- 1 Strahlart: Regen
- Mit Antikalkknoppen (Easy Clean)

Ausführung	Bestell-Nr.	€/Stück
gebürstet	93 710 00	24,10
poliert	93 710 03	24,10

8| SET ENZAN NERO

mit Wandanschlussbogen und Brausehalter

- Material: Messing
- Oberfläche: schwarz matt
- Wandanschlussbogen mit Brausehalter DN 15 (1/2")
- Brauseschlauch: 1500 mm
- Stabhandbrause:
 - 1 Strahlart: Regen
- Inkl. Befestigung

Bestell-Nr.	€/Set
93 161 68	98,54

9| SET EVELIA

mit Wandbrausehalter

- Material: ABS-Kunststoff
- Oberfläche: Verchromt
- Brausehalter
- Brauseschlauch: 1500 mm
- Stabhandbrause
 - 1 Strahlart: Regen
 - Mit Antikalkknoppen (Easy Clean)
- Ausladung: 90 mm
- Inkl. Befestigung

Bestell-Nr.	€/Set
93 700 22	62,66

10| SET COMALLO

mit Wandbrausehalter

- Material: Messing
- Brauseschlauch: 1500 mm
- Stabhandbrause:
 - 1 Strahlart: Regen
 - Mit Antikalkknoppen (Easy Clean)
- Ausladung: 55 mm
- Inkl. Befestigung

Oberfläche	Bestell-Nr.	€/Set
soft brass	93 224 76	105,69
graphite	93 224 35	130,96

Eckig

11| ETALKA

- Material: Messing
- Oberfläche: Verchromt
- 1 Strahlart: Regen
- Mit Antikalkknoppen (Easy Clean)

Bestell-Nr.	€/Stück
93 079 18	30,24

12| SALSA

- Material: Messing
- Oberfläche: Verchromt
- 1 Strahlart: Regen
- Mit Antikalkknoppen (Easy Clean)

Bestell-Nr.	€/Stück
93 168 05	23,20

13| CUBO

- Material: Messing
- Oberfläche: Verchromt
- 1 Strahlart: Regen
- Mit Antikalkknoppen (Easy Clean)

Bestell-Nr.	€/Stück
93 203 50	27,94

14| DAFON

- Material: Messing
- Oberfläche: Verchromt
- 1 Strahlart: Regen

Bestell-Nr.	€/Stück
93 160 74	31,71

15| INOX EDIO

- Material: Edelstahl
- Oberfläche: Poliert
- 1 Strahlart: Regen
- Mit Antikalkknoppen (Easy Clean)

Bestell-Nr.	€/Stück
93 710 05	27,73



Abbildung zeigt Stabhandbrause-Set Evelia, mit Wandbrausehalter (Bestell-Nr. 93 700 22)



WANDANSCHLUSSBÖGEN DN 15 (1/2") x DN 15 (1/2")

Messing verchromt



1| STANDARD

- Ohne Wanddichtung
- Maße (B x H x T): 53 x 53 x 56 mm

Bestell-Nr.	€/Stück
93 012 97	6,59

2| STANDARD

- Leichte Ausführung: 240 g
- Mit Rückflussverhinderer
- Inkl. Wanddichtung
- Maße (B x H x T): 55 x 67 x 52 mm

Bestell-Nr.	€/Stück
93 133 17	13,80

3| DELUXE

- **Massive, schwere Ausführung: 280 g**
- Inkl. Wanddichtung
- Maße (B x H x T): 55 x 67 x 57 mm

Bestell-Nr.	€/Stück
93 704 27	17,40

4| QUADRATISCH

- Ohne Wanddichtung
- Maße (B x H x T): 50 x 50 x 60 mm

Rückfluss- verhinderer	Bestell-Nr.	€/Stück
Ohne	93 051 81	26,69
Mit	93 051 82	27,90

5| RUND

- Inkl. Wanddichtung
- Maße (B x H x T): 50 x 64 x 45 mm

Rückfluss- verhinderer	Bestell-Nr.	€/Stück
Ohne	93 051 75	20,93
Mit	93 051 76	22,47

6| ECKIG

- Inkl. Wanddichtung
- Maße (B x H x T): 43 x 57 x 45 mm

Rückfluss- verhinderer	Bestell-Nr.	€/Stück
Ohne	93 051 77	26,01
Mit	93 051 78	27,46

7| RUND

- Inkl. Wanddichtung
- Maße (B x H x T): 50 x 52 x 69 mm

Rückfluss- verhinderer	Bestell-Nr.	€/Stück
Ohne	93 051 79	22,47
Mit	93 051 80	23,59

8| ENZAN NERO

- **Oberfläche: schwarz Matt**
- Inkl. Wanddichtung
- Maße (B x H x T): 58,5 x 67 x 40,5 mm

Bestell-Nr.	€/Stück
93 170 74	26,27

9| MIT INTEGRIERTER ABSPERRUNG

- Mengenregulierung möglich
- Ohne Wanddichtung
- Maße (B x H x T): 60 x 60 x 100 mm

Bestell-Nr.	€/Stück
93 160 10	33,60

10| RECHTECKIG

- Feste Rosette
- Inkl. Wanddichtung
- Maße (B x H x T): 46 x 35 x 80 mm

Rückfluss- verhinderer	Bestell-Nr.	€/Stück
Ohne	93 051 85	27,46
Mit	93 051 86	28,57

11| MIT BRAUSEHALTER QUADRATISCH

- Mit beweglichem Brausehalter
- Ohne Wanddichtung
- Maße (B x H x T): 68 x 50 x 80 mm

Bestell-Nr.	€/Stück
93 051 87	42,89

12| MIT BRAUSEHALTER FLACH

- Mit beweglichem Brausehalter
- Feste Rosette
- Inkl. Wanddichtung
- Maße (B x H x T): 69 x 45 x 113 mm

Bestell-Nr.	€/Stück
93 051 88	43,63

13| MIT BRAUSEHALTER QUADRATISCH

- Mit beweglichem Brausehalter
- Ohne Wanddichtung
- Maße (B x H x T): 50 x 50 x 80 mm

Bestell-Nr.	€/Stück
93 729 33	42,20

14| MIT INTEGRIERTER ABSPERRUNG UND BRAUSE- HALTER

- Mit beweglichem Brausehalter
- Mengenregulierung möglich
- Ohne Wanddichtung
- Maße (B x H x T): 75 x 70 x 100 mm

Bestell-Nr.	€/Stück
93 160 09	46,36

15| ENZAN NERO MIT BRAUSEHALTER, RUND

- **Oberfläche: schwarz Matt**
- Anschluss: DN 15 (1/2")
- Mit Brausehalter
- Ohne Wanddichtung
- Maße (B x H x T): 60 x 60 x 79 mm

Bestell-Nr.	€/Stück
93 161 69	42,96



Abbildung zeigt Wandanschlussbogen mit Brausehalter quadratisch (Bestell-Nr. 93 051 87)

Edelstahl

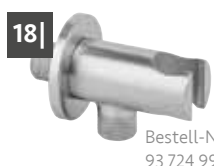

16| ROUND

- Ohne Wanddichtung
- Maße (B x H x T): 50 x 50 x 25 mm

Ausführung	Bestell-Nr.	€/Stück
poliert	93 720 14	24,54
matt	93 209 91	24,54

17| CUBO

- Ohne Wanddichtung
- Maße (B x H x T): 50 x 50 x 25 mm

Ausführung	Bestell-Nr.	€/Stück
poliert	93 720 15	29,09
matt	93 209 92	29,09

18| ROUND

mit Brausehalter

- Mit Brausehalter
- Ohne Wanddichtung
- Maße (B x H x T): 55 x 55 x 71 mm

Ausführung	Bestell-Nr.	€/Stück
poliert	93 724 98	46,60
matt	93 724 99	46,60

19| CUBO

mit Brausehalter

- Mit Brausehalter
- Ohne Wanddichtung
- Maße (B x H x T): 55 x 55 x 71 mm

Ausführung	Bestell-Nr.	€/Stück
poliert	93 725 00	47,73
matt	93 725 01	47,73

WANDBRAUSEHALTER

Messing verchromt



1| DESIGN QUADRATISCH

- Mit beweglichem Brausehalter
- Maße (B x H x T): 58 x 30 x 80 mm
- Inkl. Befestigung

Bestell-Nr.	€/Stück
93 051 89	41,84



2| DESIGN FLACH

- Mit beweglichem Brausehalter
- Maße (B x H x T): 64 x 15 x 80 mm
- Inkl. Befestigung

Bestell-Nr.	€/Stück
93 051 90	34,10



3| ENZAN NERO

- Oberfläche: schwarz matt
- Maße (B x H x T): 35 x 35 x 50 mm
- Inkl. Befestigung

Bestell-Nr.	€/Stück
93 161 70	27,29

Edelstahl



4| INOX

- Maße (B x H x T): 35 x 35 x 55 mm
- Inkl. Befestigung

Ausführung	Bestell-Nr.	€/Stück
poliert	93 720 13	12,69
matt	93 209 90	12,69

ABS-Kunststoff verchromt



5| UNIVERSAL

- Mit beweglichem Brausehalter
- Maße (B x H x T): 90 x 40 x 80 mm
- Inkl. Befestigung

Bestell-Nr.	€/Stück
93 051 74	4,80



6| KONISCH

- Maße (B x H x T): 44 x 70 x 45 mm
- Inkl. Befestigung

Bestell-Nr.	€/Stück
93 022 89	4,74



7| RUND

- Maße (B x H x T): 40 x 40 x 52 mm
- Inkl. Befestigung

Bestell-Nr.	€/Stück
93 012 94	5,84



8| ECKIG

- Maße (B x H x T): 41 x 41 x 50 mm
- Inkl. Befestigung

Bestell-Nr.	€/Stück
93 766 56	14,70

BRAUSESCHLÄUCHE

Kunststoff

1| LUXUS 3

- Farbe: chrom/schwarz
- Anschlüsse: DN 15 (1/2") Konus x DN 15 (1/2") ÜWM
- Trinkwassereignungsnorm - gemäß KTW
- Inkl. Dichtung

Länge [mm]	Bestell-Nr.	€/Stück
1250	93 011 14	4,37
1600	93 011 28	4,94
2000	93 011 29	5,77

2| SILVERLINE

Drehwirbel beidseitig

- Farbe: silber
- Anschlüsse: DN 15 (1/2") Konus x DN 15 (1/2") Konus
- Trinkwassereignungsnorm - gemäß KTW
- Inkl. Dichtung

Länge [mm]	Bestell-Nr.	€/Stück
1250	93 038 70	8,61
1600	93 038 71	8,91
2000	93 038 72	10,40

3| ENZAN NERO

- Material: Kunststoff
- Farbe: schwarz matt
- Anschlüsse: DN 15 (1/2") Konus x DN 15 (1/2") ÜWM
- Länge: 1500 mm
- Trinkwassereignungsnorm - gemäß KTW
- Inkl. Dichtung

Bestell-Nr.	€/Stück
93 161 67	17,96



KOPFBRAUSEN ABS-Kunststoff verchromt



1| OVO-GOM

- 1 Strahlart: Regen
- ø: 67 mm
- Höhe: 86 mm
- DN 15 (1/2") Kugelgelenk-Anschluss
- Mit Antikalkknoppen (Easy Clean)
- **Ohne Anschlussrohr**

Bestell-Nr.	€/Stück
93 203 21	20,00

2| LIO-GOM

- 1 Strahlart: Regen
- ø: 68 mm
- Höhe: 98 mm
- DN 15 (1/2") Kugelgelenk-Anschluss
- Mit Antikalkknoppen (Easy Clean)
- **Ohne Anschlussrohr**

Bestell-Nr.	€/Stück
93 203 18	21,33

3| OVO-RAIN

- 1 Strahlart: Regen
- ø: 90 mm
- Höhe: 101 mm
- DN 15 (1/2") Kugelgelenk-Anschluss
- Mit Antikalkknoppen (Easy Clean)
- **Ohne Anschlussrohr**

Bestell-Nr.	€/Stück
93 203 19	25,71

4| OVO PRINCE-S

- 3 Strahlarten: Massage, Soft, Regen
- ø: 90 mm
- Höhe: 119 mm
- DN 15 (1/2") Kugelgelenk-Anschluss
- Mit Antikalkknoppen (Easy Clean)
- **Ohne Anschlussrohr**

Bestell-Nr.	€/Stück
93 203 20	47,09

5| ARDA 1

- 1 Strahlart: Regen
- ø: 75 mm
- Höhe: 88 mm
- DN 15 (1/2") Kugelgelenk-Anschluss
- Mit Antikalkknoppen (Easy Clean)
- **Ohne Anschlussrohr**

Bestell-Nr.	€/Stück
93 160 12	19,79

6| ARDA 3

- 3 Strahlarten: Regen, Massage, Regen + Massage
- ø: 75 mm
- Höhe: 100 mm
- DN 15 (1/2") Kugelgelenk-Anschluss
- Mit Antikalkknoppen (Easy Clean)
- **Ohne Anschlussrohr**

Bestell-Nr.	€/Stück
93 160 11	25,94



Abbildung zeigt Kopfbrause Coimbra Gom ABS (Bestell-Nr. 93 703 54)

7| COIMBRA GOM ABS

- 1 Strahlart: Regen
- ø: 68 mm
- Ausladung: 177,5 mm
- DN 15 (1/2") Kugelgelenk-Anschluss
- Mit Antikalkknoppen (Easy Clean)
- Wandanschluss

Bestell-Nr.	€/Stück
93 703 54	28,91

8| COIMBRA GIÒ

- 5 Strahlarten: Massage, Regen, Nebel, Regen+Nebel, Regen+Massage
- ø: 75,5 mm
- Ausladung: 183 mm
- DN 15 (1/2") Kugelgelenk-Anschluss
- Mit Antikalkknoppen (Easy Clean)
- Wandanschluss

Bestell-Nr.	€/Stück
93 703 55	39,14

9| DINAMICA 1

- Strahlarten:
 - 1 Strahlart: Regenstrahl
 - 3 Strahlarten: Regenstrahl, gebündelter Regenstrahl und kombinierter Regenstrahl
- ø: 140 mm
- Stärke: 32 mm
- DN 15 (1/2") Kugelgelenk-Anschluss
- Mit Antikalkknoppen (Easy Clean)
- **Ohne Anschlussrohr**

Typ	Bestell-Nr.	€/Stück
1 Strahlart	93 775 70	39,69
3 Strahlarten	93 775 69	46,67

10| MONO

- 1 Strahlart: Regen
- ø: 190 mm
- Stärke: 20 mm
- DN 15 (1/2") Kugelgelenk-Anschluss
- Mit Antikalkknoppen (Easy Clean)
- **Ohne Anschlussrohr**

Bestell-Nr.	€/Stück
93 902 70	21,99

11| ELIOS

mit Schwenkarm

- Material Schwenkarm: Messing
- Schwenkarm: 180°
- 1 Strahlart: Regen
- Stärke: 20 mm
- DN 15 (1/2") Kugelgelenk-Anschluss
- DN 15 (1/2") AG Wandanschlusswinkel
- Mit Antikalkknoppen (Easy Clean)

ø [mm]	Bestell-Nr.	€/Stück
200	93 062 43	181,53
250	93 062 44	194,04

12| ELIOS

- 1 Strahlart: Regen
- Stärke: 20 mm
- DN 15 (1/2") Kugelgelenk-Anschluss
- Mit Antikalkknoppen (Easy Clean)
- **Ohne Anschlussrohr**

ø [mm]	Bestell-Nr.	€/Stück
200	93 703 53	72,20
250	93 062 35	82,81

13| MELLAS

- 1 Strahlart: Regen
- DN 15 (1/2") Kugelgelenk-Anschluss
- **Ohne Anschlussrohr**

Ausführung	Maße [mm]	Stärke [mm]	Bestell-Nr.	€/Stück
eckig	200 x 200	15	93 160 75	34,29
eckig	250 x 250	15	93 160 76	55,06
eckig	300 x 300	15	93 160 77	83,43
rund	ø 200	10	93 160 78	37,71
rund	ø 250	15	93 160 79	61,49



Abbildung zeigt Kopfbrause Dinamica 1 (Bestell-Nr. 93 775 70)



Abbildung zeigt Kopfbrause Mono (Bestell-Nr. 93 902 70)

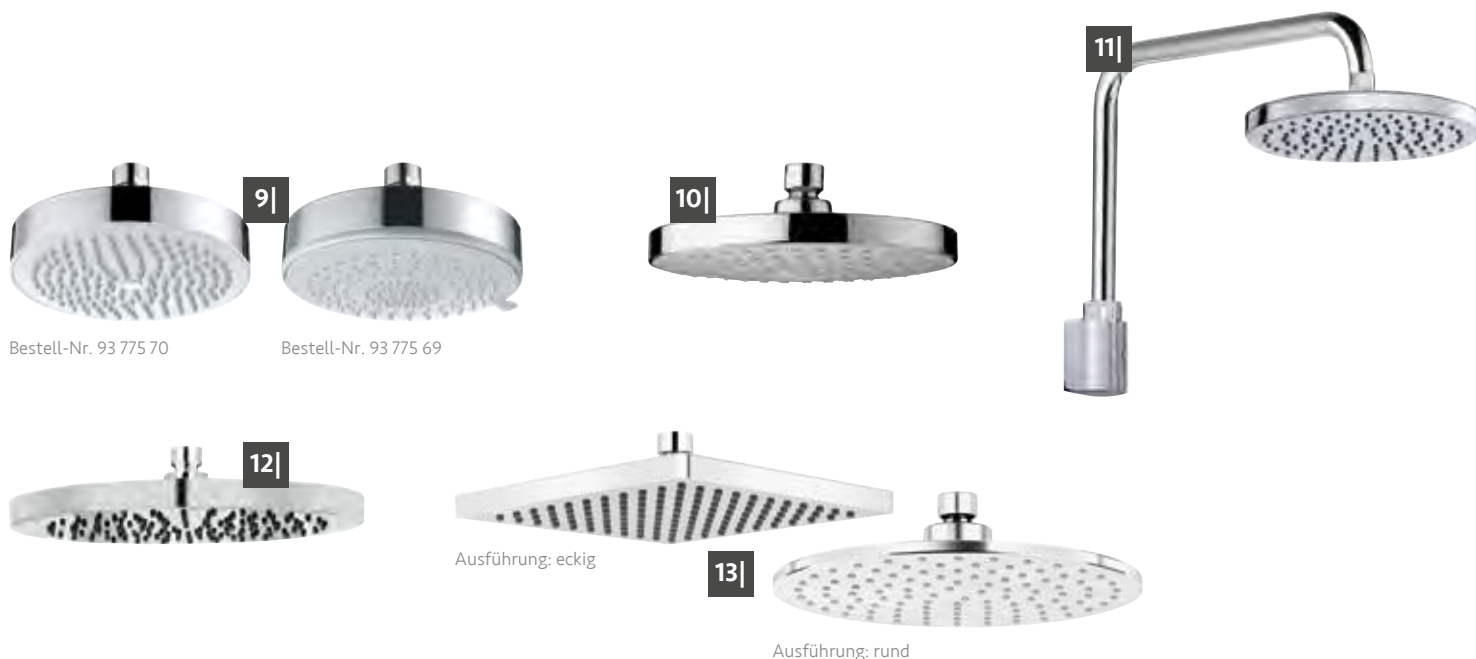

Bestell-Nr. 93 775 70

Bestell-Nr. 93 775 69

Ausführung: eckig

Ausführung: rund

KOPFBRAUSEN Messing verchromt

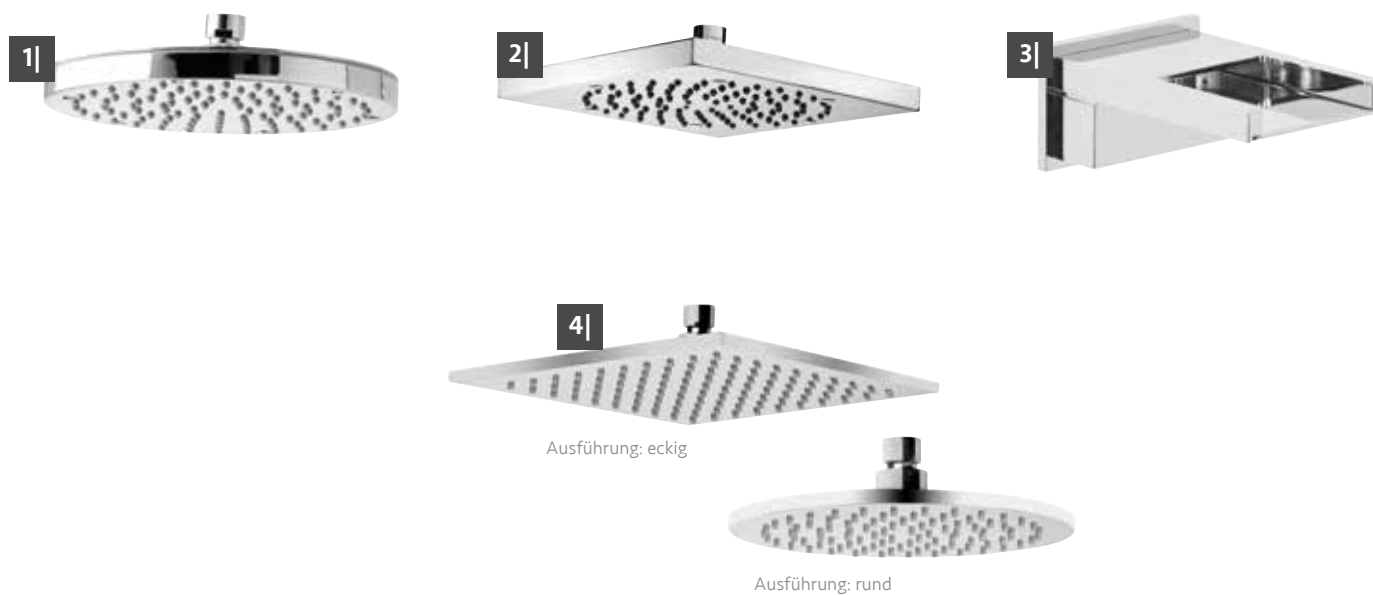

1| OKI

- 1 Strahlart: Regen
- Stärke: 20 mm
- DN 15 (1/2") Kugelgelenk-Anschluss
- Mit Antikalkknoppen (Easy Clean)
- **Ohne Anschlussrohr**

ø [mm]	Bestell-Nr.	€/Stück
200	93 703 50	123,26
250	93 703 51	165,83

2| ECTA

- 1 Strahlart: Regen
- Stärke: 20 mm
- DN 15 (1/2") Kugelgelenk-Anschluss
- Mit Antikalkknoppen (Easy Clean)
- **Ohne Anschlussrohr**

Maße [mm]	Bestell-Nr.	€/Stück
210 x 210	93 703 47	146,77
260 x 260	93 703 48	185,94

3| SCHWALLAUSLAUF

- DN 15 (1/2") AG Wandanschluss
- Maße (B x H x T): 90 x 55 x 126 mm
- Inkl. Befestigung

Bestell-Nr.	€/Stück
93 062 42	235,21

4| MS

- 1 Strahlart: Regen
- Stärke: 8 mm
- DN 15 (1/2") Kugelgelenk-Anschluss
- Mit Antikalkknoppen (Easy Clean)
- **Ohne Anschlussrohr**

Ausführung	Maße [mm]	Bestell-Nr.	€/Stück
eckig	200 x 200	93 955 19	56,86
eckig	248 x 248	93 955 20	81,07
rund	ø 202	93 955 21	52,40



KOPFBRAUSEN Edelstahl

5| RUMBA

- rund
- Ultraflach
 - Stärke: 6 mm, sichtbar am Rand 2 mm
 - 1 Strahlart: Regen
 - DN 15 (1/2") Kugelgelenk-Anschluss
 - Ohne Anschlussrohr

Gebürstet

Ausführung	Maße [mm]	Bestell-Nr.	€/Stück
rund	ø 200	93 041 70	38,36
rund	ø 250	93 955 26	60,50
rund	ø 300	93 955 28	87,23
rund	ø 500	93 955 30	213,77

Poliert

Ausführung	Maße [mm]	Bestell-Nr.	€/Stück
rund	ø 200	93 041 72	38,36
rund	ø 250	93 955 27	60,50
rund	ø 300	93 955 29	87,23
rund	ø 500	93 955 31	213,77

6| RUMBA

- eckig
- Ultraflach
 - Stärke: 6 mm, sichtbar am Rand 2 mm
 - 1 Strahlart: Regen
 - DN 15 (1/2") Kugelgelenk-Anschluss
 - Ohne Anschlussrohr

Gebürstet

Ausführung	Maße [mm]	Bestell-Nr.	€/Stück
eckig	200 x 200	93 041 71	38,36
eckig	300 x 300	93 955 22	89,64
eckig	500 x 500	93 955 24	217,66

Poliert

Ausführung	Maße [mm]	Bestell-Nr.	€/Stück
eckig	200 x 200	93 041 73	38,36
eckig	300 x 300	93 955 23	89,64
eckig	500 x 500	93 955 25	217,66

7| EMPOL II

- Oberfläche: Poliert
- 1 Strahlart: Regen
- ø: 250 mm
- Ultraflach
- Stärke: 8 mm
- DN 15 (1/2") Kugelgelenk-Anschluss
- Mit Antikalkknoppen (Easy Clean)
- Ohne Anschlussrohr

Bestell-Nr.	€/Stück
93 010 01	67,10

8| ENZAN NERO

- Oberfläche: schwarz matt
- Ultraflach
- Stärke: 5 mm, sichtbar am Rand: 2 mm
- 1 Strahlart: Regen
- DN 15 (1/2") Kugelgelenk-Anschluss
- Ohne Anschlussrohr

ø [mm]	Bestell-Nr.	€/Stück
250	93 161 73	129,76
300	93 161 74	158,00

9 | EJONA-INOX

- Oberfläche: Poliert
- 1 Strahlart: Regen
- Ultraflach
- Stärke: 2 mm
- DN 15 (1/2") Kugelgelenk-Anschluss
- Mit Antikalkknoppen (Easy Clean)
- Ohne Anschlussrohr

Wandanschluss	Maße [mm]	Bestell-Nr.	€/Stück
1 x DN 15 (1/2") AG	300 x 200	93 062 33	170,79
2 x DN 15 (1/2") AG	400 x 250	93 062 34	215,61

10| EILIS

- Oberfläche: Spiegelpoliert
- Stärke: 24 mm
- Maße (B x H x T): 240 x 100 x 500 mm
- DN 15 (1/2") AG Wandanschluss
- Mit Antikalkknoppen (Easy Clean)
- Inkl. Befestigung

Ausführung	Wandanschluss	Bestell-Nr.	€/Stück
1 Strahlart: Regen	1 x DN 15 (1/2") AG	93 062 48	358,71
2 Strahlarten: Regen, Wasserfall	2 x DN 15 (1/2") AG	93 062 47	391,79

11| ZILIANA

- Oberfläche: Poliert
- Maße (B x H x T): 200 x 65 x 500 mm
- DN 15 (1/2") AG Wandanschluss
- Mit Antikalkknoppen (Easy Clean)
- Inkl. Befestigung

Ausführung	Wandanschluss	Bestell-Nr.	€/Stück
1 Strahlart: Regen	1 x DN 15 (1/2") AG	93 160 80	300,64
2 Strahlarten: Regen, Wasserfall	2 x DN 15 (1/2") AG	93 160 81	315,80

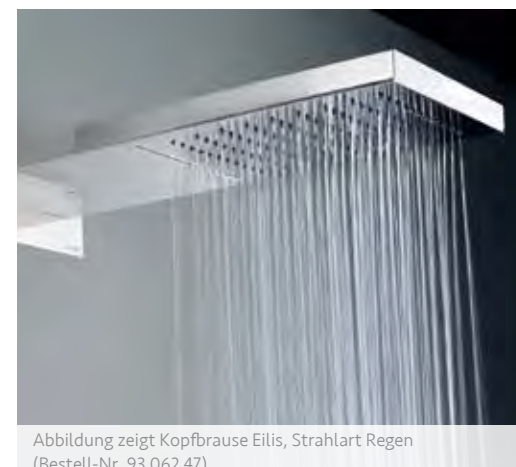
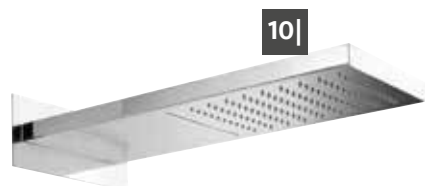
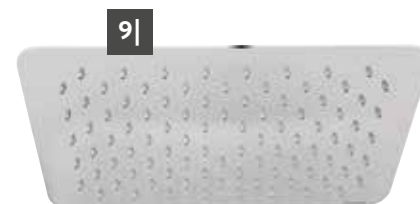

WAND-ANSCHLUSSROHRE DN 15 (1/2") x DN 15 (1/2")

Messing



- 1|** • Oberfläche: Verchromt
 • ø Rohr: 21 mm
 • Bogen: 45°
 • Länge: 120 mm
 • Rosettengröße: ø 60 mm

Bestell-Nr.	€/Stück
93 203 22	10,93

- 2|** • Oberfläche: Verchromt
 • ø Rohr: 21 mm
 • Rosettengröße: ø 60 mm

Länge [mm]	Bestell-Nr.	€/Stück
200	93 739 34	18,00
300	93 203 25	20,00
500	93 739 35	31,97

- 3|** • Oberfläche: Verchromt
 • Rosettengröße:
 - rund: ø 70 mm
 - eckig: 80 x 80 mm

Typ	Rohr [mm]	Länge [mm]	Bestell-Nr.	€/Stück
rund	ø 25	300	93 955 10	23,84
rund	ø 25	400	93 955 11	28,11
rund	ø 25	500	93 955 12	36,80
eckig	25 x 25	300	93 954 98	36,60
eckig	25 x 25	400	93 954 99	38,64
eckig	25 x 25	500	93 955 00	42,36

- 4|** • Oberfläche: Verchromt
 • Rosettengröße
 - rund: ø 50 mm
 - eckig: 58 x 58 mm
 • 180° schwenkbar
 • Baulänge: 425 mm

Typ	Etagenhöhe [mm]	Bestell-Nr.	€/Stück
rund	25	93 035 09	66,64
eckig	50	93 035 10	99,23



Abbildung zeigt Wand-Anschlussrohr für Kopfbrausen (Bestell-Nr. 93 035 10)

- 5|** • Oberfläche: schwarz matt
 • ø Rohr: 24 mm
 • Rosettengröße: ø 60 mm

Länge [mm]	Bestell-Nr.	€/Stück
300	93 161 71	41,14
400	93 161 72	48,71

Edelstahl

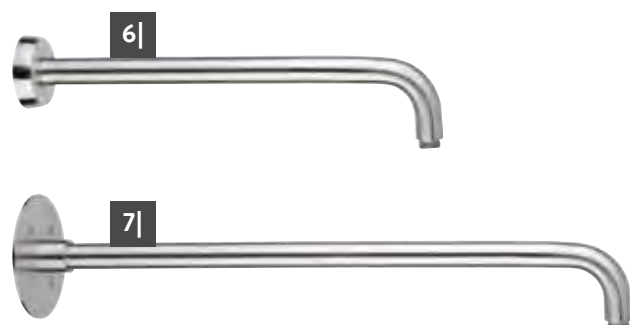

- 6|** • ø Rohr: 25 mm
 • Rosettengröße: ø 65 mm

Ausführung	Länge [mm]	Bestell-Nr.	€/Stück
gebürstet	300	93 709 28	34,53
gebürstet	400	93 709 30	37,57
gebürstet	500	93 709 32	40,63
poliert	300	93 709 29	34,53
poliert	400	93 709 31	37,57
poliert	500	93 709 33	40,63

- 7|** • ø Rohr: 25 mm
 • Rosettengröße, fixierbar: ø 110 mm
 • Inkl. Bohrlöcher

Ausführung	Länge [mm]	Bestell-Nr.	€/Stück
gebürstet	300	93 709 22	76,01
gebürstet	400	93 709 24	81,50
gebürstet	500	93 709 26	86,79
poliert	300	93 709 23	76,01
poliert	400	93 709 25	81,50
poliert	500	93 709 27	86,79

DECKEN-ANSCHLUSSROHRE DN 15 (1/2") x DN 15 (1/2")

Messing



- 1|** • Oberfläche: verchromt
 • Rosettengröße:
 - rund: ø 50 mm
 - eckig: 65 x 65 mm

Typ	Rohr [mm]	Länge [mm]	Bestell-Nr.	€/Stück
rund	ø 25	100	93 955 16	17,19
rund	ø 25	200	93 955 17	22,61
rund	ø 25	300	93 955 18	25,19
eckig	25 x 25	100	93 955 04	21,37
eckig	25 x 25	200	93 955 05	24,10
eckig	25 x 25	300	93 955 06	31,84

- 2|** • Oberfläche: Verchromt
 • ø Rohr: 28 mm
 • Rosettengröße: ø 60 mm

Länge [mm]	Bestell-Nr.	€/Stück
100	93 203 24	29,79
200	93 739 36	36,00
300	93 203 23	42,99
400	93 739 37	48,27
500	93 739 38	59,70

Edelstahl



- 3|** • ø Rohr: 28 mm
 • Rosettengröße: ø 60 mm

Ausführung	Länge [mm]	Bestell-Nr.	€/Stück
gebürstet	100	93 709 34	26,27
gebürstet	200	93 709 36	32,86
gebürstet	300	93 709 38	41,64
poliert	100	93 709 35	26,27
poliert	200	93 709 37	32,86
poliert	300	93 709 39	41,64

- 4|** • Oberfläche: poliert
 • Rohr: 25 x 25 mm
 • Rosettengröße: 65 x 65 mm

Länge [mm]	Bestell-Nr.	€/Stück
200	93 713 56	31,71

Abbildung zeigt Decken-Anschlussrohr für Kopfbrausen, rund (Bestell-Nr. 93 709 39)

BRAUSESTANGEN Messing / ABS-Kunststoff verchromt / Edelstahl



1| ARC

- Material: Messing/ABS-Kunststoff
- Oberfläche: Verchromt
- Brausehalter: Höhenverstellbar
- Wandhalter: Nicht höhenverstellbar
- Inkl. Befestigung

Höhe [mm]	Bestell-Nr.	€/Stück
600	93 072 98	28,89
900	93 072 99	57,50

2| TECHNO

- Material: ABS-Kunststoff
- Oberfläche: Verchromt
- Brausehalter: Höhenverstellbar
- Wandhalter: Nicht höhenverstellbar
- Brausestange (ø x H): 20 x 700 mm
- Inkl. Befestigung

Bestell-Nr.	€/Stück
93 079 46	31,56

3| ETAIN

- Material: Messing/ABS-Kunststoff
- Oberfläche: Verchromt
- Brausehalter: Höhenverstellbar
- Brausestange: ø 25 mm
- Wandhalter: Höhenverstellbar
- Inkl. Befestigung

Höhe [mm]	Bestell-Nr.	€/Stück
750	93 079 16	33,40
1100	93 079 17	51,66

4| ECRUS

- Material: ABS-Kunststoff
- Oberfläche: Verchromt
- Brausehalter: Höhenverstellbar
- Wandhalter: Nicht höhenverstellbar
- Inkl. Befestigung

Höhe [mm]	ø [mm]	Bestell-Nr.	€/Stück
600	18	93 072 94	12,21
900	18	93 072 95	27,50
600	25	93 072 96	15,33



5| INOX ROUND

- Material: Edelstahl
- Brausehalter: Höhenverstellbar
- Wandhalter: Nicht höhenverstellbar
- Brausestange: ø 25 mm
- Inkl. Befestigung

Ausführung	Höhe [mm]	Bestell-Nr.	€/Stück
poliert	600	93 720 09	93,54
poliert	900	93 720 10	99,20
gebürstet	600	93 209 86	93,54
gebürstet	900	93 209 87	105,94

ZUBEHÖR

Seifenschale

- Passend zu Brausestange Ecrus Bestell-Nr. 93 072 94-97 und Etain Bestell-Nr. 93 079 16-17

Bestell-Nr.	€/Stück
93 012 37	2,76

- Material: ABS-Kunststoff
- ø: 18/25 mm
- Oberfläche:
 - Halter: Verchromt
 - Schale: Klar



BRAUSE-SETS Messing/ABS-Kunststoff verchromt



Abbildung zeigt Brause-Set Cylindrica 3 (Bestell-Nr. 93 710 47)

1| CYLINDRICA 3

- Brausehalter: Höhenverstellbar
- Brausestange (ø x H): 20 x 700 mm
- Brauseschlauch: 1500 mm
- **Handbrause Cylindrica 3:**
 - 3 Strahlarten: Regen, Massage, Regen+Massage
 - ø 75 mm
- Wandhalter nicht höhenverstellbar
- Mit Antikalknoppen (Easy Clean)
- Inkl. Befestigung
- **Ohne Brausemischer**

Bestell-Nr.	€/Set
93 710 47	50,96

3| SLIM

- Brausehalter: Höhenverstellbar
- Brausestange (ø x H): 18 x 900 mm
- Brauseschlauch: 1500 mm
- Handbrause Dinamica 3:
 - 3 Strahlarten: Regenstrahl, gebündelter Regenstrahl und kombinierter Regenstrahl
 - ø 110 mm
- Wandhalter nicht höhenverstellbar
- Mit Antikalknoppen (Easy Clean)
- Inkl. Befestigung
- **Ohne Brausemischer**

Bestell-Nr.	€/Set
93 726 42	183,56

2| TETIS

- Brausehalter: Höhenverstellbar
- Brausestange ø: 18 mm
- Brauseschlauch: 1500 mm
- **Handbrause Tetis:**
 - 3 Strahlarten: Regen, Massage, Regen+Massage
 - ø 71 mm
- Wandhalter nicht höhenverstellbar
- Mit Antikalknoppen (Easy Clean)
- Inkl. Befestigung
- **Ohne Brausemischer**

Höhe [mm]	Bestell-Nr.	€/Set
600	93 011 10	21,50
900	93 072 93	39,74



BRAUSE-SETS Messing/ABS-Kunststoff verchromt



1| LUNA

- Material: Messing/ABS-Kunststoff
- Brausehalter: Höhenverstellbar
- Brausestange: ø 25 mm
- Brauseschlauch: 1500 mm
- **Handbrause Luna:**
 - 5 Strahlarten: Regen, Massage, Soft, Regen+Massage, Regen+Soft
 - ø 81 mm
- Wandhalter nicht höhenverstellbar
- Mit Antikalkknoppen (Easy Clean)
- Inkl. Befestigung
- **Ohne Brausemischer**

Höhe [mm]	Bestell-Nr.	€/Set
600	93 011 11	37,33
900	93 010 98	54,79

2| ESTI

- Material: Messing/ABS-Kunststoff
- Brausehalter: Höhenverstellbar
- Brausestange: ø 25 mm
- Brauseschlauch: 1500 mm
- **Handbrause**
 - 2 Strahlarten: Regen, Wasserfall
 - ø 110 mm
- Wandhalter nicht höhenverstellbar
- Mit Antikalkknoppen (Easy Clean)
- Inkl. Befestigung
- **Ohne Brausemischer**

Höhe [mm]	Bestell-Nr.	€/Set
600	93 079 14	37,36
900	93 079 15	53,33



Abbildung zeigt Brause-Set Luna (Bestell-Nr. 93 010 98)

3| MAGNIFICA

- Material: ABS-Kunststoff
- Brausehalter: Höhenverstellbar
- Brausestange (ø x H): 25 x 900 mm
- Brauseschlauch: 1500 mm
- **Handbrause Magnifica:**
 - Farbe: Chrom/Weiß
 - 3 Strahlarten: Regen, Massage, Regen+Massage
 - ø 100 mm
- Wandhalter nicht höhenverstellbar
- Mit Antikalkknoppen (Easy Clean)
- Inkl. Befestigung
- **Ohne Brausemischer**

Bestell-Nr.	€/Set
93 175 58	59,73

4| SUPREMA

- Material: ABS-Kunststoff
- Brausehalter: Höhenverstellbar
- Brausestange (ø x H): 25 x 900 mm
- Brauseschlauch: 1500 mm
- Mit Seifenschale
- **Handbrause Suprema:**
 - 4 Strahlarten: Normal, Regen, Massage, Regen+Massage
 - ø 100 mm
- Wandhalter nicht höhenverstellbar
- Mit Antikalkknoppen (Easy Clean)
- Inkl. Befestigung
- **Ohne Brausemischer**

Bestell-Nr.	€/Set
93 175 57	55,94

5| ESTADA

- Material: Messing/ABS-Kunststoff
- Brausehalter: Höhenverstellbar
- Brausestange: ø 25 mm
- Brauseschlauch: 1500 mm
- **Handbrause**
 - 2 Strahlarten: Regen, Wasserfall
 - ø 110 mm
- Wandhalter höhenverstellbar
- Inkl. Befestigung
- **Ohne Brausemischer**

Höhe [mm]	Bestell-Nr.	€/Set
750	93 079 12	50,51
1100	93 079 13	65,76

6| OPTIMA

- Material: Messing/ABS-Kunststoff
- Brausehalter: Höhenverstellbar
- Brausestange: ø 25 mm
- Brauseschlauch: 1500 mm
- Mit Seifenschale
- **Handbrause Optima:**
 - 3 Strahlarten: Regen, Massage, Regen+Massage
 - ø 85 mm
- Wandhalter nicht höhenverstellbar
- Mit Antikalkknoppen (Easy Clean)
- Inkl. Befestigung
- **Ohne Brausemischer**

Höhe [mm]	Bestell-Nr.	€/Set
600	93 175 56	32,06
900	93 175 55	48,59

7| CUBE

- Material: Messing/ABS-Kunststoff
- Brausehalter: Höhenverstellbar
- Viereckige Brausestange (B x H): 20 x 950 mm
- Brauseschlauch: 1500 mm
- **Stabhandbrause Cubo:**
 - 1 Strahlart: Regen
- Wandhalter nicht höhenverstellbar
- Mit Antikalkknoppen (Easy Clean)
- Inkl. Befestigung
- **Ohne Brausemischer**

Bestell-Nr.	€/Set
93 726 44	195,17

8| RETRO

- Material: Messing
- Brausehalter: Höhenverstellbar
- Brausestange (ø x H): 25 x 900 mm
- Brauseschlauch: 1500 mm, metallummantelt
- **Handbrause Retro**
 - 1 Strahlart: Regen
- Wandhalter nicht höhenverstellbar
- Inkl. Befestigung
- **Ohne Brausemischer**

Bestell-Nr.	€/Stück
93 169 61	171,46



BRAUSE-SETS Messing/ABS-Kunststoff verchromt/schwarz matt / Edelstahl poliert



Bestell-Nr.
93 975 39



Abbildung zeigt Brause-Set Egmar-INOX (Bestell-Nr. 93 062 36)

1| ENZAN NERO

- Material: Messing/ABS-Kunststoff
- **Oberfläche: schwarz matt**
- Brausehalter höhenverstellbar
- Brausestange (ø x H): 25 x 700 mm
- Brauseschlauch: 1500 mm
- **Stabhandbrause:**
 - 1 Strahlart: Regen
- Wandhalter höhenverstellbar
- Inkl. Befestigung
- **Ohne Brausemischer**

Bestell-Nr.	€/Set
93 161 65	194,79

2| EGMAR-INOX

- Material: Edelstahl
- Oberfläche: Poliert
- Brausehalter: Höhenverstellbar
- Brausestange (ø x H): 18 x 900 mm
- Brauseschlauch: 1500 mm
- **Stabhandbrause Egmar-INOX rund:**
 - 1 Strahlart: Regen
- Wandhalter nicht höhenverstellbar
- Mit Antikalkknoppen (Easy Clean)
- Inkl. Befestigung
- **Ohne Brausemischer**

Bestell-Nr.	€/Set
93 062 36	292,76

3| ELLU

mit Brausethermostat

- Material: Messing/ABS-Kunststoff
- Oberfläche: Verchromt
- Brausehalter: Höhenverstellbar
- Brausestange ø: 25 mm
- Brauseschlauch: 1500 mm
- **Handbrause:**
 - 3 Strahlarten: Regen, Massage, Regen+Massage
 - ø 90 mm
- Wandhalter höhenverstellbar
- Mit Antikalkknoppen (Easy Clean)
- Sicherheitssperre bei 38°C
- Inkl. Befestigung

Höhe [mm]	Bestell-Nr.	€/Set
600	93 975 39	117,31
900	93 975 40	135,54

BRAUSE-SYSTEME

Messing/ABS-Kunststoff verchromt

1| WAIKATO

- Gesamthöhe: 1290 mm
- **Lieferumfang:**
 - Brausestange: ø 20 mm, nicht kürzbar
 - Brauseschlauch: 1500 mm
 - Brausehalter: Höhenverstellbar
 - Kopfbrause Mono: ø 190 mm
- **Stabhandbrause Minimalist:**
 - 1 Strahlart (Regen)
- Umsteller
- 600 mm flexibler Anschlussschlauch
- Wandhalter höhenverstellbar
- Mit Antikalkknoppen (Easy Clean)
- Inkl. Befestigung
- **Ohne Brausemischer**

Bestell-Nr.	€/Set
93 725 33	154,64

2| PUNA

- Gesamthöhe: 900-1200 mm
- **Lieferumfang:**
 - Brausestange teleskopisch: ø 20 mm, nicht kürzbar
 - Brauseschlauch: 1500 mm
 - Brausehalter: Nicht höhenverstellbar
 - Kopfbrause Mono: ø 190 mm
- **Stabhandbrause Minimalist:**
 - 1 Strahlart (Regen)
- Umsteller
- 600 mm flexibler Anschlussschlauch
- Wandhalter höhenverstellbar
- Mit Antikalkknoppen (Easy Clean)
- Inkl. Befestigung
- **Ohne Brausemischer**

Bestell-Nr.	€/Stück
93 725 31	260,40

3| WHANGA

- Gesamthöhe: 850-1130 mm
- **Lieferumfang:**
 - Brausestange teleskopisch: ø 24 mm, nicht kürzbar
 - Brauseschlauch: 1500 mm
 - Brausehalter: Nicht höhenverstellbar
 - Kopfbrause Mono: ø 190 mm
- **Stabhandbrause Minimalist:**
 - 1 Strahlart (Regen)
- Umsteller
- 600 mm flexibler Anschlussschlauch
- Wandhalter höhenverstellbar
- Mit Antikalkknoppen (Easy Clean)
- Inkl. Befestigung
- **Ohne Brausemischer**

Bestell-Nr.	€/Stück
93 725 32	258,56



Abbildung zeigt Brause-System Whanga (Bestell-Nr. 93 725 32)



BADINSPIRATION

BADMÖBEL

DUSCH-ABTRENUNGEN

BADE-/DUSCHWANNEN

BADKERAMIK / BETÄTIGUNGSPLETTEN

BADARMATUREN

DUSCHBRAUSEN

BRAUSE-SYSTEME Messing / Edelstahl /ABS-Kunststoff verchromt

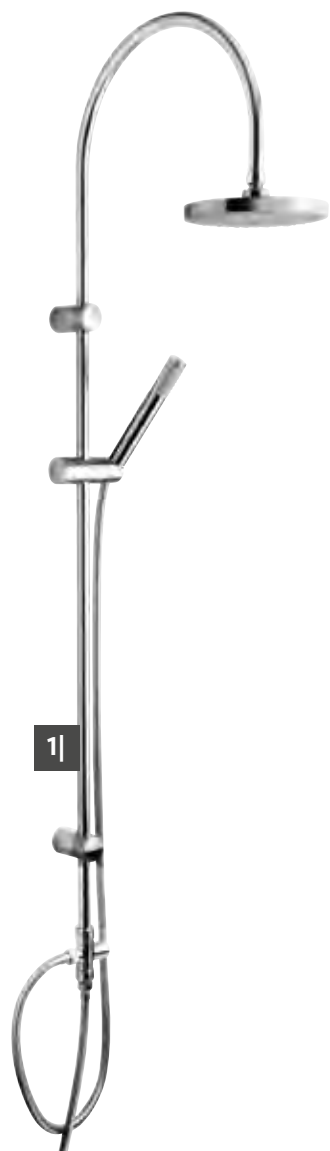

1|



2|

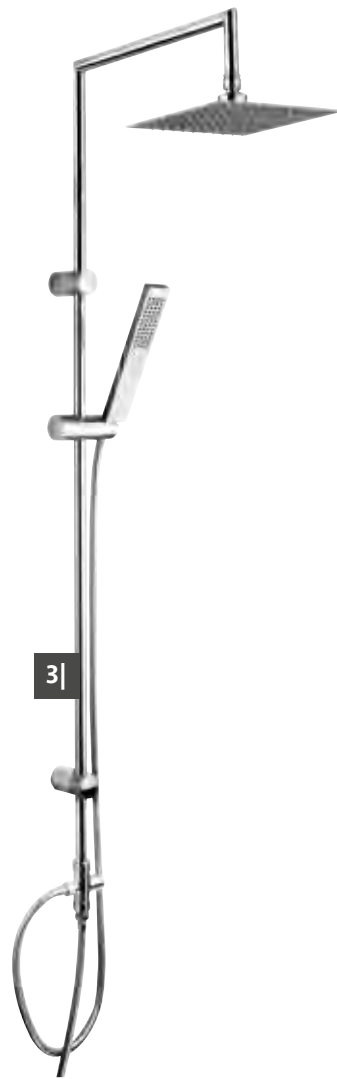

3|



Abbildung zeigt Brause-System Moana (Bestell-Nr. 93 725 34)

1| MOANA

- Material: Messing/ABS-Kunststoff
- Oberfläche: Verchromt
- Gesamthöhe: 1405 mm
- **Lieferumfang:**
 - Brauestange: ø 20 mm, nicht kürzbar
 - Brauseschlauch: 1500 mm
 - Brausehalter: Höhenverstellbar
 - Kopfbrause Mono: ø 190 mm
 - **Stabhandbrause Minimalist:** 1 Strahlart (Regen)
 - Umsteller
 - 600 mm flexibler Anschlusschlauch
- Wandhalter höhenverstellbar
- Mit Antikalkknoppen (Easy Clean)
- Inkl. Befestigung
- **Ohne Brausemischer**

Bestell-Nr. €/Stück
93 725 34 149,31

2| SQUARE

- Material: Messing/ABS-Kunststoff
- Oberfläche: Verchromt
- Gesamthöhe: 900-1150 mm
- **Lieferumfang:**
 - Brauestange teleskopisch: ø 20 mm, nicht kürzbar
 - Brauseschlauch: 1500 mm
 - Brausehalter: Nicht höhenverstellbar
 - Kopfbrause: 200 x 200 mm
 - **Stabhandbrause Etalka:** 1 Strahlart (Regen)
 - Umsteller
 - 600 mm flexibler Anschlusschlauch
- Wandhalter nicht höhenverstellbar
- Mit Antikalkknoppen (Easy Clean)
- Inkl. Befestigung
- **Ohne Brausemischer**

Bestell-Nr. €/Stück
93 725 30 321,50

3| ESKIL

- Material: Messing
- Oberfläche: Verchromt
- Gesamthöhe: 1260 mm
- **Lieferumfang:**
 - Brauestange: ø 20 mm, nicht kürzbar
 - Brauseschlauch: 1500 mm
 - Brausehalter: Höhenverstellbar
 - Kopfbrause: 200 x 200 mm
 - **Stabhandbrause Etalka:** 1 Strahlart (Regen)
 - Umsteller
 - 600 mm flexibler Anschlusschlauch
- Wandhalter höhenverstellbar
- Mit Antikalkknoppen (Easy clean)
- Inkl. Befestigung
- **Ohne Brausemischer**

Bestell-Nr. €/Stück
93 079 08 258,56



Abbildung zeigt Brause-System Nestos (Bestell-Nr. 93 160 82)

4| NESTOS

- Material: Edelstahl/ABS-Kunststoff
- Oberfläche: Verchromt
- Gesamthöhe: 1080–1630 mm
- **Lieferumfang:**
 - Brausestange teleskopisch: ø 22 mm, nicht kürzbar
 - Brauseschlauch: 1500 mm
 - Brausehalter: Höhenverstellbar
 - Kopfbrause: ø 200 mm
 - Handbrause: 4 Strahlarten, ø 120 mm
 - Umsteller
 - 500 mm flexibler Anschlussschlauch
- Wandhalter nicht höhenverstellbar
- Mit Antikalkknoppen (Easy Clean)
- Inkl. Befestigung
- **Ohne Brausemischer**

Bestell-Nr.	€/Stück
93 160 83	185,34

5| NESTOS

- Material: Messing / ABS-Kunststoff
- Oberfläche: Verchromt
- Gesamthöhe: 1150 – 1700 mm
- **Lieferumfang:**
 - Brausestange teleskopisch: ø 25 mm, nicht kürzbar
 - Brauseschlauch: 1500 mm
 - Brausehalter: Höhenverstellbar
 - Kopfbrause: ø 200 mm
 - Stabhandbrause: 1 Strahlart
 - Umsteller
 - Brausemischer
- Wandhalter nicht höhenverstellbar
- Mit Antikalkknoppen (Easy Clean)
- Inkl. Befestigung

Bestell-Nr.	€/Stück
93 160 82	381,34

6| MUUN

mit Thermostat

- Material: Edelstahl/Messing/ABS-Kunststoff
- Oberfläche: Verchromt
- Gesamthöhe: 770-1375 mm
- **Lieferumfang:**
 - Brausestange teleskopisch: ø 25 mm, nicht kürzbar
 - Metall-Brauseschlauch: 1500 mm, mit Drehwirbel
 - Kopfbrause: ø 200 mm
 - **Handbrause:** 3 Strahlarten, ø 110 mm
 - Umsteller
 - Thermostat-Brausemischer
- Wandhalter nicht höhenverstellbar
- Wandabstand verstellbar
- Sicherheitssperre bei 38°C
- Mit Antikalkknoppen (Easy Clean)
- Inkl. Befestigung

Bestell-Nr.	€/Stück
93 176 21	221,87

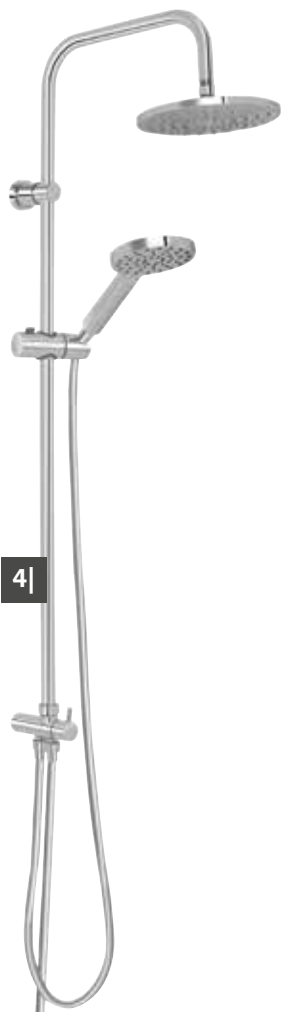

4|

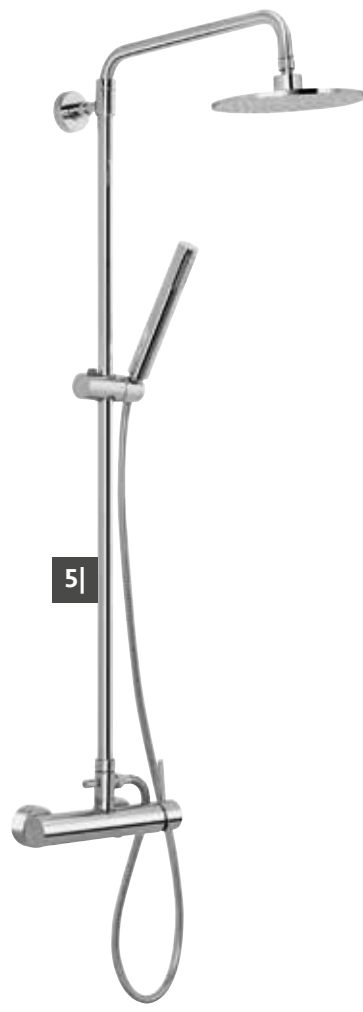

5|

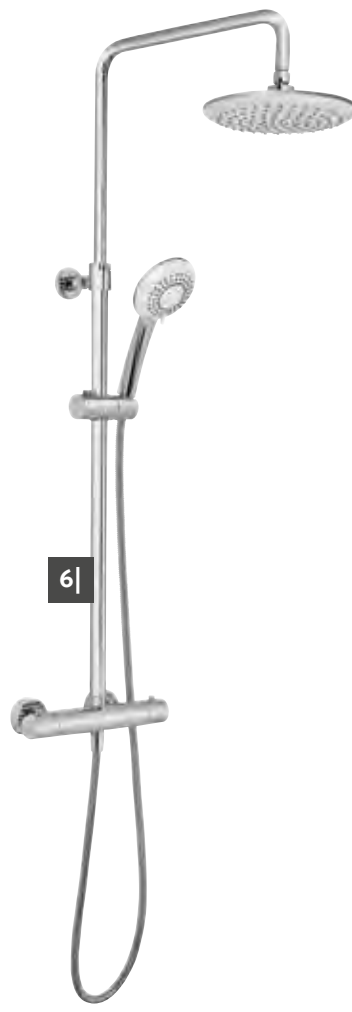

6|

BRAUSE-SYSTEME Messing/ABS-Kunststoff verchromt



1| SKYLINE

- Material: Messing
- Oberfläche: Verchromt
- Gesamthöhe: 1074 mm
- **Lieferumfang:**
 - Brausestange: 30 x 30 mm, nicht kürzbar
 - Brauseschlauch: 1500 mm
 - Brausehalter: Höhenverstellbar
 - Kopfbrause: 245 x 140 mm
 - Stabhandbrause: 1 Strahlart
 - Umsteller
 - Thermostat-Brausemischer
- Sicherheitssperre bei 38°C
- Wandhalter nicht höhenverstellbar
- Mit Antikalkknoppen (Easy Clean)
- Inkl. Befestigung

Bestell-Nr.	€/Stück
93 904 80	930,17

2| KARASU

- Material: Messing
- Oberfläche: Verchromt
- Gesamthöhe: 1197,5 mm
- **Lieferumfang:**
 - Brausestange: 20 x 20 mm, nicht kürzbar
 - Brauseschlauch: 1500 mm
 - Brausehalter: Höhenverstellbar
 - Brausearm 180° schwenkbar
 - Kopfbrause: 250 x 250 mm
 - Stabhandbrause: 1 Strahlart
 - Umsteller
 - Thermostat-Brausemischer
- Sicherheitssperre bei 38°C
- Wandhalter nicht höhenverstellbar
- Mit Antikalkknoppen (Easy Clean)
- Inkl. Befestigung

Bestell-Nr.	€/Stück
93 188 28	674,10

3| EVICA

- Material: Messing/ABS-Kunststoff
- Oberfläche: Verchromt
- Gesamthöhe: 1220 mm
- **Lieferumfang:**
 - Brausestange: ø 20 mm, teleskopisch
 - Brauseschlauch: 1500 mm
 - Brausehalter: Höhenverstellbar
 - Kopfbrause: ø 200 mm
 - Handbrause: 1 Strahlart, ø 100 mm
 - Umsteller
 - Thermostat-Brausemischer
- Sicherheitssperre bei 38°C
- Wandhalter höhenverstellbar
- Mit Antikalkknoppen (Easy Clean)
- Inkl. Befestigung

Bestell-Nr.	€/Stück
93 030 45	349,90

4| ARTINOS

- Material: Messing/ABS-Kunststoff
- Oberfläche: Verchromt
- Gesamthöhe: 1189 mm
- **Lieferumfang:**
 - Brausestange: ø 20 mm, nicht kürzbar
 - Brauseschlauch: 1500 mm
 - Brausehalter: Höhenverstellbar
 - Kopfbrause: ø 200 mm
 - Handbrause: 3 Strahlarten
 - Umsteller
 - Thermostat-Brausemischer
- Sicherheitssperre bei 38°C
- Wandhalter höhenverstellbar
- Mit Antikalkknoppen (Easy Clean)
- Inkl. Befestigung

Bestell-Nr.	€/Stück
93 158 02	255,44

5| ASTRA

- Material: Messing/ABS-Kunststoff
- Oberfläche: Verchromt
- Gesamthöhe: 850-1130 mm
- **Lieferumfang:**
 - Brausestange teleskopisch: \varnothing 24 / \varnothing 20 mm, nicht kürzbar
 - Brauseschlauch: 1500 mm
 - Brausehalter: Nicht höhenverstellbar
 - Kopfbrause Mono: \varnothing 190 mm
 - Stabhandbrause Minimalist: 1 Strahlart
 - Umsteller
 - Thermostat-Brausemischer
- Sicherheitssperre bei 38°C
- Wandhalter höhenverstellbar
- Mit Antikalkknoppen (Easy Clean)
- Inkl. Befestigung

Bestell-Nr.	€/Stück
93 016 46	291,46

6| RHODOS

- Material: Messing/ABS-Kunststoff
- Oberfläche: Verchromt
- Gesamthöhe: 1234 mm
- **Lieferumfang:**
 - Brausestange: \varnothing 20 mm, nicht kürzbar
 - Brauseschlauch: 1500 mm
 - Brausehalter: Höhenverstellbar
 - Kopfbrause: \varnothing 200 mm
 - Stabhandbrause: 1 Strahlart
 - Umsteller
 - Thermostat-Brausemischer
- Sicherheitssperre bei 38°C
- Wandhalter höhenverstellbar
- Mit Antikalkknoppen (Easy Clean)
- Inkl. Befestigung

Bestell-Nr.	€/Stück
93 700 11	344,87

7| SALSA

- Material: Messing/Edelstahl
- Oberfläche: Verchromt
- Gesamthöhe: 1138 mm
- **Lieferumfang:**
 - Brausestange: \varnothing 22 mm, nicht kürzbar
 - Brauseschlauch: 1500 mm
 - Brausehalter: Höhenverstellbar
 - Kopfbrause: \varnothing 250 mm
 - Stabhandbrause: 1 Strahlart
 - Umsteller
 - Thermostat-Brausemischer
- Sicherheitssperre bei 38°C
- Wandhalter nicht höhenverstellbar
- Mit Antikalkknoppen (Easy Clean)
- Inkl. Befestigung

Bestell-Nr.	€/Stück
93 168 03	196,14



BRAUSE-SYSTEME Messing/Edelstahl/ABS-Kunststoff



Abbildung zeigt Brausesystem Muun Nero mit Thermostat (Bestell-Nr. 93 176 22)

1| ENZAN

- Material: Messing/ABS-Kunststoff
- Oberfläche: Verchromt
- Gesamthöhe: 790-1280 mm
- **Lieferumfang:**
 - Brausestange teleskopisch: ø 25 / 22 mm, nicht kürzbar
 - Brauseschlauch: 1500 mm
 - Brausehalter: Höhenverstellbar
 - Kopfbrause: ø 300 mm
 - Stabhandbrause: 1 Strahlart
 - Umsteller
 - Thermostat-Brausemischer
- Sicherheitssperre bei 38°C
- Wandhalter höhenverstellbar
- Inkl. Befestigung

Bestell-Nr. €/Stück
93 163 98 260,67

2| ESME

- Material: Messing
- Oberfläche: Verchromt
- Gesamthöhe: 974-1474 mm
- **Lieferumfang:**
 - Brausestange teleskopisch: ø 20/24 mm, nicht kürzbar
 - Brauseschlauch: 1500 mm
 - Brausehalter: Höhenverstellbar
 - Kopfbrause: ø 250 mm
 - Handbrause: 1 Strahlart, ø 75 mm
 - Umsteller
 - Thermostat-Brausemischer
- Sicherheitssperre bei 38°C
- Wandhalter nicht höhenverstellbar
- Mit Antikalkknoppen (Easy Clean)
- Inkl. Befestigung

Bestell-Nr. €/Stück
93 079 09 567,67

3| MUUN NERO

- Material: Edelstahl/Messing/ABS-Kunststoff
- **Oberfläche: schwarz matt**
- Gesamthöhe: 1365 mm
- **Lieferumfang:**
 - Brausestange: ø 20 mm, kürzbar
 - Brauseschlauch: 1500 mm
 - Brausehalter: Höhenverstellbar
 - Kopfbrause: ø 250 mm
 - Stabhandbrause: 1 Strahlart
 - Umsteller
 - Thermostat-Brausemischer
- Wandhalter nicht höhenverstellbar
- Wandabstand verstellbar
- Sicherheitssperre bei 38°C
- Mit Antikalkknoppen (Easy Clean)
- Inkl. Befestigung

Bestell-Nr. €/Stück
93 176 22 398,20

Reinigungshinweis:

Keine scheuernden Reinigungsmittel oder Mikrofasertücher verwenden!

4| TABAY

mit Thermostat-Brausemischer

- Material: Messing
- **Oberfläche: Graphite**
- Gesamthöhe: 1185 mm
- **Lieferumfang:**
 - Brausestange: ø 20 mm, nicht kürzbar
 - Brauseschlauch: 1500 mm
 - Brausehalter: höhenverstellbar
 - Kopfbrause: ø 200 mm
 - Stabhandbrause: 1 Strahlart
 - Umsteller
 - Thermostat-Brausemischer
- Wandhalter, nicht höhenverstellbar
- Mit Antikalkknoppen (Easy Clean)
- Inkl. Befestigung

Bestell-Nr.	€/Stück
93 224 36	896,00

Reinigungshinweis:

Keine scheuernden Reinigungsmittel
oder Mikrofasertücher verwenden!

5| COMALLO

mit Thermostat-Brausemischer

- Material: Messing
- **Oberfläche: Soft brass**
- Gesamthöhe: 885 - 1365 mm
- **Lieferumfang:**
 - Brausestange teleskopisch 24 / ø 20 mm,
nicht kürzbar
 - Brauseschlauch: 1500 mm
 - Brausehalter: höhenverstellbar
 - Kopfbrause ø: 200 mm
 - Stabhandbrause: 1 Strahlart
 - Umsteller
 - Thermostat-Brausemischer
- Wandhalter, nicht höhenverstellbar
- Mit Antikalkknoppen (Easy Clean)
- Inkl. Befestigung

Bestell-Nr.	€/Set
93 224 77	877,71

Reinigungshinweis:

Keine scheuernden Reinigungsmittel
oder Mikrofasertücher verwenden!

6| ENZAN

mit Wannenmischer

- Material: Messing/ABS-Kunststoff
- Oberfläche: Verchromt
- Gesamthöhe: 1110-1660 mm
- **Lieferumfang:**
 - Brausestange teleskopisch
ø 25 mm, kürzbar
 - Brauseschlauch: 1500 mm
 - Brausehalter: Höhenverstellbar
 - Kopfbrause: ø 250 mm
 - Handbrause: 2 Strahlarten, ø 80 mm
 - Umsteller Wanne/Brause
 - Wannenmischer
- Wandhalter nicht höhenverstellbar
- Mit Antikalkknoppen (Easy Clean)
- Inkl. Befestigung

Bestell-Nr.	€/Stück
93 124 93	335,74

7| TUB

mit Thermostat-Wannenmischer

- Material: Messing
- Oberfläche: Verchromt
- Gesamthöhe: 1060-1710 mm
- **Lieferumfang:**
 - Brausestange teleskopisch:
ø 24 / ø 20 mm, nicht kürzbar
 - Brauseschlauch: 1500 mm
 - Brausehalter: Höhenverstellbar
 - Kopfbrause Empol II, Edelstahl poliert: ø 250 mm
 - Stabhandbrause: 1 Strahlart
 - Umstellung Wanne
(durch Drehen des Schwenkauslaufes)
 - Thermostat-Wannenmischer
- Sicherheitssperre bei 38°C
- Wandhalter nicht höhenverstellbar
- Mit Antikalkknoppen (Easy Clean)
- Inkl. Befestigung

Bestell-Nr.	€/Stück
93 016 45	540,27



BRAUSEPANEELLE Edelstahl poliert

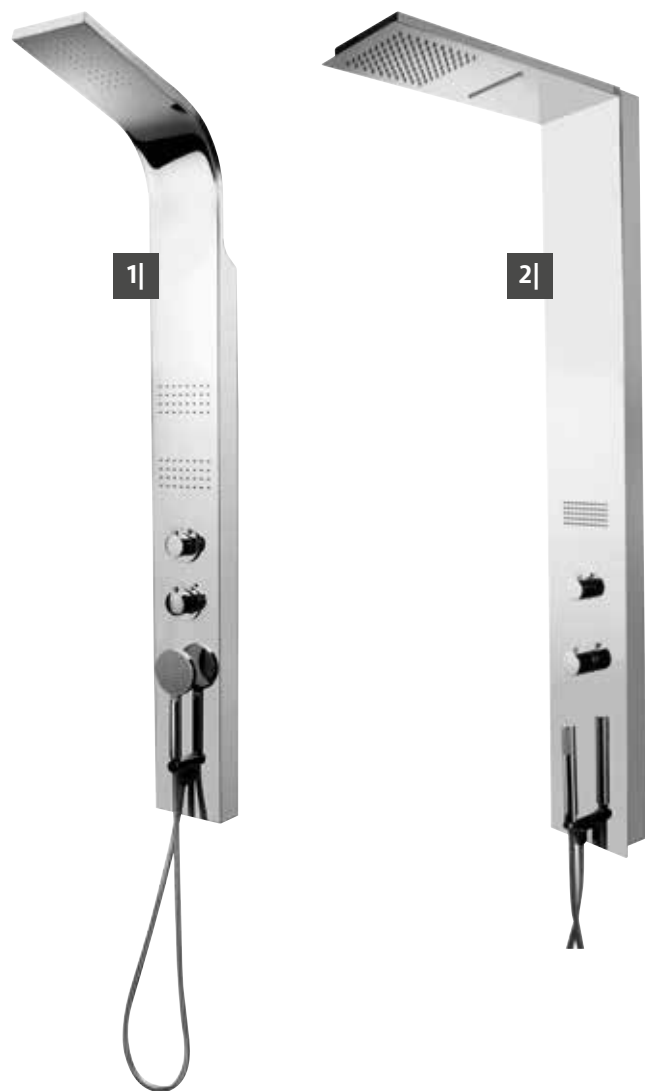

1| ESILA

- Maße (B x H x T): 180 x 1550 x 450 mm
- Stichmaß: max. 130 mm
- **Lieferumfang:**
 - Brauseschlauch (1500 mm)
 - Kopfbrause
 - Handbrause: 1 Strahlart, ø 100 mm
 - Seitenbrause
 - Umsteller
 - Thermostat
- DN 15 (1/2") Anschlüsse
- Sicherheitssperre bei 38 °C
- Mit Antikalkknoppen (Easy Clean)
- Inkl. Befestigung

Bestell-Nr.	€/Stück
93 079 00	432,74

2| ESBEN

- Maße (B x H x T): 220 x 1400 x 598 mm
- **Lieferumfang:**
 - Brauseschlauch (1500 mm)
 - Kopfbrause
 - Stabhandbrause: 1 Strahlart
 - Seitenbrause
 - Schwallauslauf
 - Umsteller
 - Thermostat
- DN 15 (1/2") Anschlüsse
- Sicherheitssperre bei 38 °C
- Mit Antikalkknoppen (Easy Clean)
- Inkl. Befestigung

Bestell-Nr.	€/Stück
93 079 27	902,36

Abbildung zeigt Brausepaneel Esben (Bestell-Nr. 93 079 27)

BRAUSEPANEELLE Edelstahl gebürstet / Aluminium lackiert



Abbildung zeigt Brausepaneel Esben (Bestell-Nr. 93 078 96)

3| ESILA

- Material: Edelstahl
- Oberfläche: Gebürstet
- Maße (B x H x T): 180 x 1550 x 450 mm
- **Lieferumfang:**
 - Brauseschlauch: 1500 mm
 - Kopfbrause
 - Handbrause: 1 Strahlart
 - Seitenbrause
 - Umsteller
 - Einhebelmischer
- DN 15 (1/2") Anschlüsse
- Mit Antikalkknoppen (Easy Clean)
- Inkl. Befestigung

Bestell-Nr.	€/Stück
93 079 03	432,74

5| ESKE

- Material: Aluminium
- Oberfläche: Lackiert
- Maße (B x H x T): 200 x 1500 x 470 mm
- **Lieferumfang:**
 - Brauseschlauch: 1500 mm
 - Kopfbrause
 - Stabhandbrause: 1 Strahlart
 - Seitenbrause
 - Schwallauslauf
 - Umsteller
 - Einhebelmischer
- DN 15 (1/2") Anschlüsse
- Mit Antikalkknoppen (Easy Clean)
- Inkl. Befestigung

Bestell-Nr.	€/Stück
93 079 05	334,36

4| ESBEN

- Material: Edelstahl
- Oberfläche: Gebürstet
- Maße (B x H x T): 220 x 1400 x 598 mm
- **Lieferumfang:**
 - Brauseschlauch: 1500 mm
 - Kopfbrause
 - Stabhandbrause: 1 Strahlart
 - Seitenbrause
 - Schwallauslauf
 - Umsteller
 - Einhebelmischer
- DN 15 (1/2") Anschlüsse
- Mit Antikalkknoppen (Easy Clean)
- Inkl. Befestigung

Bestell-Nr.	€/Stück
93 078 96	640,21



3|



4|



5|

SEITENBRAUSEN Messing verchromt



1|

Bestell-Nr. 93 714 43

Bestell-Nr. 93 714 42

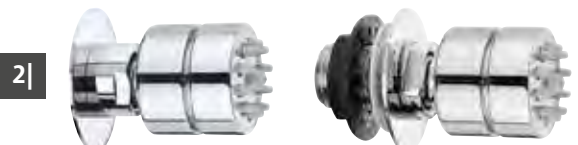

2|

Bestell-Nr. 93 714 34

Bestell-Nr. 93 714 35



3|

Bestell-Nr. 93 714 38

Bestell-Nr. 93 714 39



Abbildung zeigt Seitenbrause Oval Gom (Bestell-Nr. 93 714 38)

1| TONDO MAS

- 1 Strahlart: Massage
- Ausladung: 56,5 mm
- ø: 34 mm
- Schwenkbar
- Mit Antikalkknoppen (Easy Clean)

Ausführung	Bestell-Nr.	€/Stück
DN 15 (1/2") IG	93 714 42	22,26
DN 15 (1/2") AG	93 714 43	26,70

2| TONDO GOM

- 1 Strahlart: Regen + Nebel
- Ausladung: 54 mm
- ø: 34 mm
- Schwenkbar
- Mit Antikalkknoppen (Easy Clean)

Ausführung	Bestell-Nr.	€/Stück
DN 15 (1/2") IG	93 714 34	21,74
DN 15 (1/2") AG	93 714 35	26,44

3| OVAL GOM

- 1 Strahlart: Regen + Nebel
- Ausladung: 54 mm
- Oval: 44 x 34 mm
- Schwenkbar
- Mit Antikalkknoppen (Easy Clean)

Ausführung	Bestell-Nr.	€/Stück
DN 15 (1/2") IG	93 714 38	26,51
DN 15 (1/2") AG	93 714 39	31,29

DUSCHSÄULEN Edelstahl poliert



Bestell-Nr.
93 062 61

Bestell-Nr.
93 062 62



Abbildung zeigt Duschsäule Ekta (Bestell-Nr. 93 062 62)

1| EKTA

- 1 Strahlart: Regen
- ø: 54 mm
- Für den Innen- und Außenbereich geeignet
- Auslaufhöhe: 2035 mm
- Ausladung: 426 mm
- Bodenrosette: ø 200 mm

Typ	Ausführung	Anschluss	Bestell-Nr.	€/Stück
Für Kaltwasser	-	DN 20 (3/4") AG	93 062 61	973,94
Für Kalt- und Warmwasser	Inkl. Bodeneinbaurahmen	2 x DN 15 (1/2") IG	93 062 62	1.177,53

INTIM HYGIENEDUSCHEN Verchromt



1|



2|



3|



4|

1| SET EVANNA

- Brauseschlauch: 800 mm
- Anschluss: DN 15 (1/2")
- **Handbrause:**
 - Material: ABS-Kunststoff
 - Oberfläche: Verchromt
 - Mit Abschaltssystem
 - 1 Strahlart
 - ø: 34 mm
- Stoppventil im Brausehalter (bei eingesteckter Handbrause geschlossen)
- **Einsetzbar nur mit Vorabsperung.**
Wir empfehlen Unterputz-Kugelhahn Ultra
Bestell-Nr.: 93 151 74-76
- **Möglicher Artikel zur Erfüllung der DIN EN 1717: Bestell-Nr. 93 969 29**

Bestell-Nr.	€/Set
93 775 67	56,94

2| SET ALFIOS

- Brauseschlauch: 1250 mm
- Anschluss: DN 15 (1/2")
- **Handbrause:**
 - Material: ABS-Kunststoff
 - Oberfläche: Verchromt
 - Mit Abschaltssystem
 - 1 Strahlart
 - ø: 34 mm
- Stoppventil im Brausehalter, Betätigung durch Drehen am Brausehalter
- **Einsetzbar ohne Vorabsperung**
- **Möglicher Artikel zur Erfüllung der DIN EN 1717: Bestell-Nr. 93 969 29**

Bestell-Nr.	€/Set
93 160 08	64,69

3| SET SKYLINE

- Brauseschlauch: 1250 mm
- Anschluss: DN 15 (1/2")
- **Handbrause:**
 - Material: Messing
 - Oberfläche: Verchromt
 - Mit Abschaltssystem
 - 1 Strahlart
 - B x H: 34 x 34 mm
- Handbrausehalter schwenkbar
- Betätigung durch Drehen am Brausehalter
- **Einsetzbar ohne Vorabsperung**
- **Möglicher Artikel zur Erfüllung der DIN EN 1717: Bestell-Nr. 93 969 29**

Bestell-Nr.	€/Set
93 194 90	126,26

4| SET ETTALIA

- Brauseschlauch: 1351 mm
- **Handbrause:**
 - Material: Messing
 - Oberfläche: Verchromt
 - 1 Strahlart
 - Mit Abschaltssystem
 - ø: 23 mm
 - Mit Antikalkknoppen (Easy Clean)
- Konus-Wandhalter
- Inkl. Befestigung
- **Einsetzbar nur mit Vorabsperung.**
Wir empfehlen Unterputz-Kugelhahn Ultra
Bestell-Nr.: 93 151 74-76
- **Möglicher Artikel zur Erfüllung der DIN EN 1717: Bestell-Nr. 93 969 29**

Bestell-Nr.	€/Set
93 191 45	40,70



Abbildung zeigt Intim Hygieneschlauch-Set Skyline (Bestell-Nr. 93 194 90)



Abbildung zeigt Intim Hygieneschlauch-Mischer-Set Evain (Bestell-Nr. 93 000 89)

INTIM HYGIENEDUSCHEN Verchromt



5|



6|



Abbildung zeigt Intim-Hygienedusch-Set Evanna (Bestell-Nr. 93 775 67)

5| MISCHER-SET EVAIN

- Material: Messing
- Oberfläche: Verchromt
- Brauseschlauch: 1250 mm
- Anschluss: DN 15 (1/2")
- **Handbrause:**
 - Material: ABS-Kunststoff
 - Oberfläche: Verchromt
 - Mit Abschaltssystem
 - 1 Strahlart
 - ø: 34 mm
- Mischer für Warm- und Kaltwasser
- Inkl. Wandeinbaukörper
- **Einsetzbar ohne Vorabspernung**
- **Möglicher Artikel zur Erfüllung der DIN EN 1717: Bestell-Nr. 93 969 29**

Bestell-Nr.	€/Set
93 000 89	208,10

6| MISCHER-SET ENZAN

- Material: Messing
- Oberfläche: Verchromt
- Einhebelmischer
- Brauseschlauch: 1250 mm
- Anschluss: DN 15 (1/2")
- **Handbrause:**
 - Material: ABS-Kunststoff
 - Oberfläche: Verchromt
 - Mit Abschaltssystem
 - 1 Strahlart
 - ø: 25 mm
- Inkl. Wandeinbaukörper
- **Einsetzbar ohne Vorabspernung**
- **Vorsicht: Keine Unterputzverlängerung erhältlich!**
- **Möglicher Artikel zur Erfüllung der DIN EN 1717: Bestell-Nr. 93 969 29**

Bestell-Nr.	€/Set
93 124 94	123,81

EMPFOHLENES ZUBEHÖR

Unterputzventil Serie ULTRA, beiderseits Innengewinde

- Material: Messing
- Betriebsdruck: 10 bar
- Temperaturbereich 0°C bis + 95°C
- Einbautiefe:
 - DN 15 (1/2") - max. 66 mm

Lieferumfang:

- Befestigung
- Bauschutzabdeckung

Größe	Baulänge [mm]	Bestell-Nr.	€/Stück
DN 15 (1/2")	63	93 151 74	19,00
DN 20 (3/4")	72	93 151 75	24,40



Unterputzventil Serie ULTRA, Press Steckverbindung

- Material: Messing
- Betriebsdruck: 10 bar
- Temperaturbereich 0°C bis + 95°C
- Hochwertiges Kugelventil
- Einbautiefe:
 - DN 15 (1/2") - max. 66 mm

Lieferumfang:

- Befestigung
- Bauschutzabdeckung

Größe	Baulänge [mm]	Bestell-Nr.	€/Stück
16 x 2 mm	59	93 151 76	21,17



• Erforderliches Zubehör:

- Steckverbinder WS Press (nicht im Lieferumfang enthalten)



Größe	Bestell-Nr.	€/Paar
16 x 2 mm	90 019 07	9,07
20 x 2 mm	90 019 08	9,29

Unterputzventil Fertig-Set

- Passend zu Ultra Unterputzventile
- Abdeckung ø 75 mm
- Abdeckung steckbar
- Farbeinlagen wechselbar Rot/Blau/Grün



Ausführung	Bestell-Nr.	€/Set
verdeckt regelbar	93 151 78	4,96
sichtbar regelbar	93 151 79	9,77

Verlängerungs-Kit 20 mm

- Material: Kunststoff
- Mehrfach verlängerbar
- ø: 49 mm



Bestell-Nr.	€/Stück
93 151 80	3,57

BADSPIEGEL

GLÄNZENDE HIGHLIGHTS



Spiegel reflektieren nicht nur Sie selbst, sondern auch Ihren ganz persönlichen Stil.

Mit unseren Wandspiegeln und Spiegelschränken steht Ihnen ein breites Sortiment an verschiedenen Lösungen zur Verfügung. Egal ob klassisch oder modern, einfach oder funktional. Sie haben die Wahl.

Spiegel oder Spiegelschrank?

Neben eckigen, runden oder ovalen Spiegeln finden Sie die Modelle auch in verschiedenen Größen. Der Spiegel sollte mindestens so groß wie der Waschtisch sein. So wirkt der Raum größer und Sie erhalten deutlich mehr Komfort.

Benötigen Sie mehr Platz für Accessoires und kleine Utensilien im Badezimmer? Spiegelschränke verbinden zeitlos schönes Design mit durchdachten und praktischen Funktionen. Sie sind kleine Raumwunder, in denen allerlei Badutensilien ihren Platz finden und schnell griffbereit sind. Und doch fügen sie sich mit den unterschiedlichen Größen und Stauraummöglichkeiten unauffällig und nahtlos in Ihr Badkonzept ein.

Hell soll es sein

Integrierte Lichtsysteme mit direkter oder indirekter Beleuchtung verleihen dem Spiegel oder Spiegelschrank einen besonderen Akzent. So wird aus dem morgendlichen Blick in den Spiegel der gelassene Blick in den Tag.

FÜR SCHÖNE AUGENBLICKE

SPIEGEL

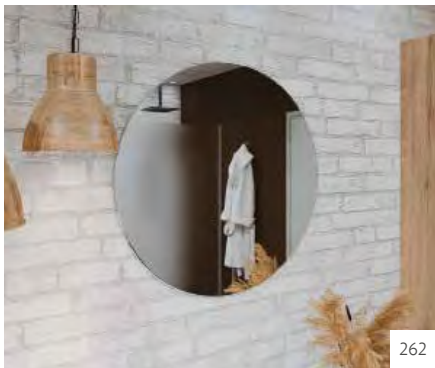

OHNE BELEUCHTUNG

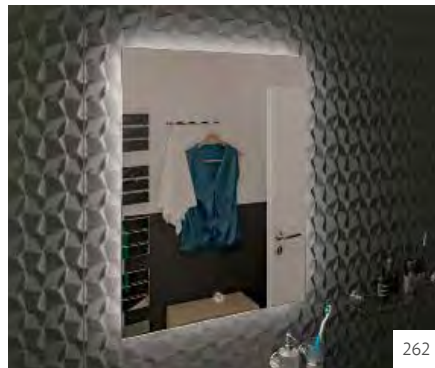

MIT INDIREKTER BELEUCHTUNG

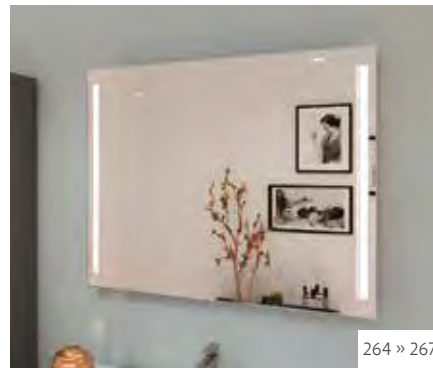

MIT BELEUCHTETER LED-ZIERBLENDE

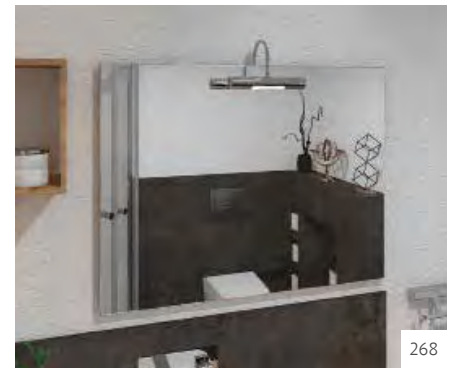

MIT LED-AUFSATZ-LEUCHTE

SPIEGELSCHRÄNKE

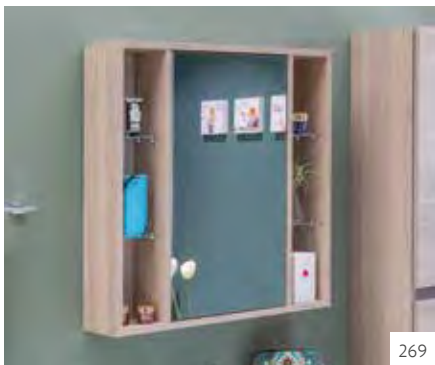

OHNE BELEUCHTUNG



MIT BELEUCHTETER ZIERBLENDE

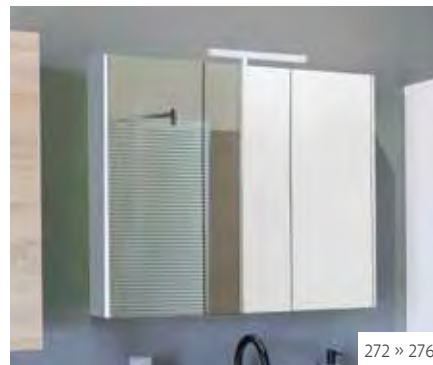

MIT LED-AUFSATZ-LEUCHTE

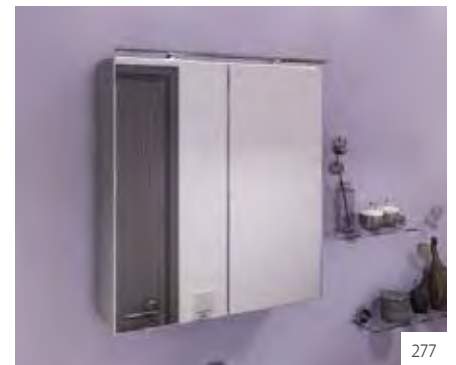

OPTIONAL MIT BELEUCHTUNG

SPIEGEL ohne Beleuchtung



Abbildung zeigt Spiegel Kvina (Bestell-Nr. 93 906 83)



Abbildung zeigt Spiegel Lierelva (Bestell-Nr. 93 019 93) zusammen mit Spiegelklammern-Set, Niro poliert (Bestell-Nr. 93 073 94)

1| KVINA

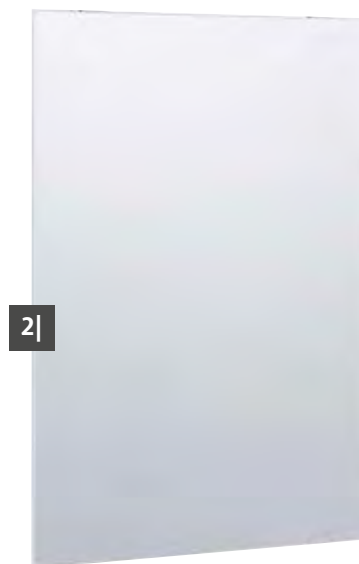
- Kanten geschliffen
- Ohne Befestigung

ø x T [mm]	Bestell-Nr.	€/Stück
500 x 5	93 906 83	36,11
600 x 5	93 902 31	39,06

2| LIERELVA

- Kanten geschliffen
- Reversibel
- Ohne Befestigung

Maße B x H x T [mm]	Bestell-Nr.	€/Stück
400 x 300 x 5	93 906 71	20,57
500 x 400 x 5	93 906 72	19,61
600 x 400 x 5	93 906 73	22,11
600 x 450 x 5	93 906 74	26,04
600 x 500 x 5	93 906 75	27,27
600 x 600 x 5	93 906 76	33,27
700 x 500 x 5	93 906 77	35,24
700 x 600 x 5	93 906 78	36,81
800 x 500 x 5	93 906 79	36,11
800 x 600 x 5	93 906 80	40,34
900 x 600 x 5	93 019 92	48,49
1000 x 500 x 5	93 906 81	47,01
1000 x 600 x 5	93 906 82	50,69
1200 x 600 x 5	93 019 93	58,87

PASSENDE BEFESTIGUNG

Spiegelklammern-Set, Niro poliert

- 4-teilig
- Mit 2 Ober- und Unterteilen
- Inkl. Befestigung



Bestell-Nr.	€/Set
93 073 94	4,36

Druckknopf-Befestigung

- Unsichtbare Druckknopf-befestigung



Fläche [m ²]	Maße L x B [mm]	Bestell-Nr.	€/Set
bis 0,8	100 x 100	93 947 86	10,73
bis 1,6	100 x 200	93 947 87	13,63

SPIEGEL mit indirekter LED-Beleuchtung

1| ENZE

mit Touchschalter, dimmbar

- Schutzart: IP 20
- Reversibel
- Inkl. Befestigung

Maße B x H x T [mm]	Leistung [W]	Bestell-Nr.	€/Stück
800 x 600 x 40	23	93 188 59	226,33
1000 x 600 x 40	26	93 188 60	253,33
1000 x 800 x 40	30	93 188 61	276,47



Abbildung zeigt Spiegel Enze, mit Touchschalter, dimmbar (Bestell-Nr. 93 188 59)



SPIEGEL mit beleuchteter LED-Zierblende



Abbildung zeigt Spiegel Audna (Bestell-Nr. 93 144 36)



Abbildung zeigt Spiegel Earline (Bestell-Nr. 93 012 10)

1| NAMSEN

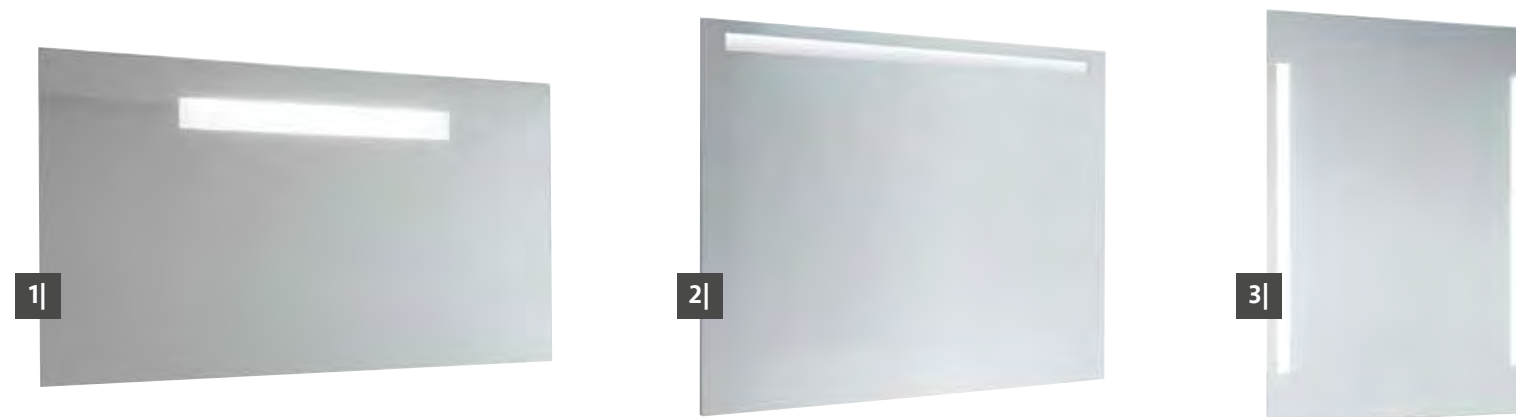
- Mit Kippschalter
- Leistung: 9,6 W
- Schutzart: IP 44
- Maße (B x H x T): 950 x 662 x 27 mm
- Nicht reversibel
- Inkl. Befestigung

Bestell-Nr.	€/Stück
93 779 60	286,46

2| AUDNA

- Mit Kippschalter
- Schutzart: IP 20
- Nicht reversibel
- Inkl. Befestigung

Maße B x H x T [mm]	Leistung [W]	Bestell-Nr.	€/Stück
600 x 800 x 33	6,3	93 144 33	178,67
800 x 800 x 33	8,7	93 144 34	263,93
1000 x 800 x 33	10,8	93 144 35	285,14
1200 x 800 x 33	11,1	93 144 36	306,77

3| EARLINE

- Schutzart: IP 20
- Nicht reversibel
- Inkl. Befestigung

Maße B x H x T [mm]	Leistung [W]	Ausführung	Bestell-Nr.	€/Stück
600 x 800 x 33	11,5	ohne Kippschalter	93 012 10	158,86
800 x 800 x 33	11,5	ohne Kippschalter	93 036 53	208,80
1000 x 800 x 33	11,5	ohne Kippschalter	93 036 55	226,16
1200 x 800 x 33	11,5	ohne Kippschalter	93 144 37	287,10
600 x 800 x 33	11,5	mit Kippschalter	93 012 09	166,57
800 x 800 x 33	11,5	mit Kippschalter	93 036 54	216,51
1000 x 800 x 33	11,5	mit Kippschalter	93 036 56	235,80
1200 x 800 x 33	11,5	mit Kippschalter	93 144 38	292,89



Abbildung zeigt Spiegel Elona (Bestell-Nr. 93 053 82)



Abbildung zeigt Spiegel Orkla (Bestell-Nr. 93 779 58)

4| EHOS

- Mit Kippschalter
- Schutzart: IP 20
- Nicht reversibel
- Inkl. Befestigung

Maße B x H x T [mm]	Leistung [W]	Bestell-Nr.	€/Stück
600 x 800 x 45	25	93 053 69	226,36
1000 x 800 x 45	25	93 053 70	329,59
1300 x 800 x 45	25	93 053 71	364,30

5| ELONA

- Mit Kippschalter
- Schutzart: IP 20
- Inkl. Befestigung

Maße B x H x T [mm]	Leistung [W]	Bestell-Nr.	€/Stück
600 x 800 x 45	25	93 053 81	225,79
1000 x 800 x 45	25	93 053 82	326,91
1300 x 800 x 45	25	93 053 83	361,63

6| ORKLA

- Mit Kippschalter
- Leistung: 3 x 9,6 W
- Schutzart: IP 44
- Maße (B x H x T): 1400 x 662 x 35 mm
- Nicht reversibel
- Inkl. Befestigung

Bestell-Nr.	€/Stück
93 779 58	411,57

7| ELUCO

mit Touchschalter, dimmbar

- Schutzart: IP 20
- Reversibel
- Inkl. Befestigung

Maße B x H x T [mm]	Leistung [W]	Bestell-Nr.	€/Stück
600 x 800 x 50	23	93 188 62	367,11



SPIEGEL mit beleuchteter LED-Zierblende



Abbildung zeigt Spiegel Earline, mit Anti-Beschlagsystem (Bestell-Nr. 93 169 09)



Abbildung zeigt Spiegel Edoro (Bestell-Nr. 93 053 64)

1| EARLINE

mit beleuchtetem Kosmetikspiegel

- Mit integriertem, beleuchteten Kosmetikspiegel (dimmbar über Touch-Schalter)
- 3-fache Vergrößerung
- ø 199 mm
- 2 Touch-Schalter
- Schutzart: IP 20
- Nicht reversibel
- Inkl. Befestigung

Maße B x H x T [mm]	Leistung [W]	Bestell-Nr.	€/Stück
600 x 800 x 33	11,5	93 169 10	283,66
800 x 800 x 33	11,5	93 169 11	333,41
1000 x 800 x 33	11,5	93 169 12	350,77
1200 x 800 x 33	11,5	93 169 13	373,91

2| EARLINE

mit Anti-Beschlagsystem

- Mit Anti-Beschlagsystem: Anti-Beschlagfolie auf Rückseite verhindert Beschlagen des Spiegels
- Mit Doppeltastensteuerung (Beleuchtung und Anti-Beschlagsystem)
- Schutzart: IP 20
- Nicht reversibel
- Inkl. Befestigung

Maße B x H x T [mm]	Leistung [W]	Bestell-Nr.	€/Stück
600 x 800 x 33	33	93 169 06	256,66
800 x 800 x 33	33	93 169 07	304,49
1000 x 800 x 33	69	93 169 08	348,84
1200 x 800 x 33	69	93 169 09	366,20

3| EDORO

- Mit Kippschalter
- Schutzart: IP 20
- Nicht reversibel
- Inkl. Befestigung

Maße B x H x T [mm]	Leistung [W]	Bestell-Nr.	€/Stück
600 x 800 x 45	14,9	93 053 64	208,43



4|



5|



6|



7|



8|



9|

4| EIRA 2.0

- Schutzart: IP 20
- Nicht reversibel
- Inkl. Befestigung

Maße B x H x T [mm]	Leistung [W]	Ausführung	Bestell-Nr.	€/Stück
600 x 800 x 25	14,4	ohne Kippschalter	93 170 62	133,24
800 x 600 x 25	10,6	ohne Kippschalter	93 170 64	126,97
600 x 800 x 25	14,4	mit Kippschalter	93 170 63	136,93
800 x 600 x 25	10,6	mit Kippschalter	93 170 65	130,87

5| EDIUM 2.0

- Mit Kippschalter
- Schutzart: IP 20
- Nicht reversibel
- Inkl. Befestigung

Maße B x H x T [mm]	Leistung [W]	Bestell-Nr.	€/Stück
800 x 600 x 30	18,6	93 144 49	231,63
1000 x 600 x 30	23,4	93 144 50	316,27
1200 x 600 x 30	23,4	93 144 52	318,20
1400 x 600 x 30	28,2	93 144 53	374,13

6| EKSO

- Mit Kippschalter
- Schutzart: IP 20
- Nicht reversibel
- Inkl. Befestigung

Maße B x H x T [mm]	Leistung [W]	Bestell-Nr.	€/Stück
800 x 600 x 30	9,3	93 144 43	168,39

7| TYSSON

- Schutzart: IP 20
- Nicht reversibel
- Inkl. Befestigung

Maße B x H x T [mm]	Leistung [W]	Ausführung	Bestell-Nr.	€/Stück
600 x 800 x 24	8,2	ohne Kippschalter	93 185 34	135,81
800 x 600 x 24	11	ohne Kippschalter	93 185 36	133,80
600 x 800 x 24	8,2	mit Kippschalter	93 185 35	139,86
800 x 600 x 24	11	mit Kippschalter	93 185 37	139,86

8| RAUMA

mit Touchschalter, dimmbar

- Schutzklasse: IP 20
- Inkl. Befestigung

Maße ø [mm]	Leistung [W]	Bestell-Nr.	€/Stück
500	9	93 188 65	205,11
600	11	93 188 66	234,04
700	13	93 188 67	264,90
800	16	93 188 68	299,61

9| EMAI

mit Touchschalter, dimmbar

- Schutzart: IP 20
- Reversibel
- Inkl. Befestigung

Maße B x H x T [mm]	Leistung [W]	Bestell-Nr.	€/Stück
800 x 600 x 30	24	93 188 63	239,83
1000 x 600 x 30	24	93 188 64	264,90

ZUBEHÖR

Antibeschlagfolie zum Kleben für Spiegel

- Verhindert ein Beschlagen des Spiegels
- Zum Aufkleben auf Spiegel-Rückseite
- Abstand zwischen Spiegel und Wand: min. 5 mm
- Schutzart: IP44
- Kabellänge: 500 mm



Maße B x H [mm]	Leistung [W]	Bestell-Nr.	€/Stück
300 x 400	23	93 169 14	20,77
350 x 520	33	93 169 15	30,01
800 x 500	75	93 169 16	43,86

SPIEGEL mit LED-Aufsatz-Leuchte



Abbildung zeigt Spiegel Emira (Bestell-Nr. 93 779 02)



Abbildung zeigt Spiegel Lygna (Bestell-Nr. 93 761 41)

1| EMIRA

- Mit Kippschalter
- Leistung: 4,3 Watt
- Schutzart: IP 21
- Maße (B x H x T): 850 x 720 x 130 mm
- Inkl. Befestigung

Bestell-Nr.	€/Stück
93 779 02	225,74

2| EDIA

- Mit Kippschalter
- Leistung: 4,32 Watt
- Schutzart: IP 44
- Maße (B x H x T): 850 x 554 x 125 mm
- Inkl. Befestigung

Bestell-Nr.	€/Stück
93 924 02	133,60

3| LYGNA

- Mit Kippschalter und Flachsteckdose
- Leuchtmittel: 2 x 2,5 Watt, Fassung G9
- Schutzart: IP 21
- Inkl. Befestigung

Maße B x H x T [mm]	Bestell-Nr.	€/Stück
700 x 500 x 27	93 761 19	188,53
850 x 500 x 27	93 761 21	194,89
950 x 500 x 27	93 761 23	198,09
1200 x 500 x 27	93 959 69	273,40
1400 x 500 x 27	93 761 29	284,64
700 x 750 x 27	93 761 31	210,71
850 x 750 x 27	93 761 33	283,64
950 x 750 x 27	93 761 35	288,73
1050 x 750 x 27	93 761 37	293,84
1200 x 750 x 27	93 761 39	300,97
1400 x 750 x 27	93 761 41	312,20

SPIEGELSCHRÄNKE ohne Beleuchtung



1|



Château Eiche



Ulme Rousseau

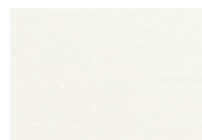

Weiß-Esche



Nabucco Eiche



Abbildung zeigt Spiegelschrank Lucky (Bestell-Nr. 93 192 06)

1| LUCKY

- Schutzklasse: IP44
- 2 offene Regale
- 1 Spiegeltüre, innen nicht verspiegelt
- Push-Open-Öffnung
- Anschlag: rechts
- 3 Ablagefächer je links und rechts, davon 2 Glaseinlegeböden, nicht verstellbar
- Inkl. E-Box mit Schalter
- Inkl. Befestigung
- Maße (B x H x T): 740 x 750 x 160 mm
- Komplett vormontiert

Farbe	Bestell-Nr.	€/Stück
Château Eiche	93 192 05	253,63
Ulme Rousseau	93 192 06	253,63
Weiß-Esche	93 192 07	253,63
Nabucco Eiche	93 192 08	253,63

SPIEGELSCHRÄNKE mit beleuchteter LED-Zierblende

1| SURNA

mit LED-Leuchtstreifen

- Außenfarbe: Grau
- Schutzart: IP21
- Geringe Tiefe: 121 mm
- 1 Drehtür mit Softclose, innen nicht verspiegelt
- Anschlag rechts
- 3 Ablagefächer, davon 2 Glaseinlegeböden, nicht verstellbar
- Mit Schalter und Steckdose
- Inkl. Befestigung
- Komplett vormontiert

Maße B x H x T [mm]	Leistung [W]	Bestell-Nr.	€/Stück
400 x 750 x 121	8	93 160 84	275,36
500 x 750 x 121	10	93 160 85	286,11
600 x 750 x 121	12	93 160 86	296,87



1|

SPIEGELSCHRÄNKE mit beleuchteter Zierblende



Abbildung zeigt Spiegelschrank mit beleuchteter Zierblende, 900 mm Breite (Bestell-Nr. 93 216 97)

1| 700 mm BREITE

- Integrierte Neonröhre 13 Watt (inkl. Leuchtmittel: T5 L13W)
- Schutzart: IP 20
- 2 Drehtüren mit Softclose, innen verspiegelt
- 2 Ablagefächer, davon 1 Glaseinlegeboden, nicht verstellbar
- Inkl. E-Box mit Schalter und Steckdose
- Inkl. Befestigung
- Maße (B x H x T): 700 x 750 x 188 mm
- Komplett vormontiert

Farbe	Bestell-Nr.	€/Stück
weiß Hochglanz	93 972 75	406,27

2| 850 mm BREITE

- Integrierte Neonröhre 13 Watt (inkl. Leuchtmittel: T5 L13W)
- Schutzart: IP 20
- 3 Drehtüren mit Softclose, innen nicht verspiegelt
- 6 Ablagefächer, davon 3 Glaseinlegeböden, nicht verstellbar
- Inkl. E-Box mit Schalter und Steckdose
- Inkl. Befestigung
- Maße (B x H x T): 850 x 750 x 188 mm
- Komplett vormontiert

Farbe	Bestell-Nr.	€/Stück
weiß Hochglanz	93 972 82	458,30

3| 900 mm BREITE

- Integrierte LED-Leuchte 10 Watt
- Schutzart: IP 20
- 2 Drehtüren mit Softclose, innen verspiegelt
- 2 Ablagefächer, davon 1 Glaseinlegeboden, nicht verstellbar
- Inkl. E-Box mit Schalter und Steckdose
- Inkl. Befestigung
- Maße (B x H x T): 900 x 740 x 160 mm
- Komplett vormontiert

Farbe	Bestell-Nr.	€/Stück
weiß matt	93 216 97	427,70
weiß Hochglanz	93 729 18	427,70
anthrazit matt	93 216 99	427,70
anthrazit Hochglanz	93 216 98	427,70
Eiche dunkel	93 729 19	427,70
Asteiche	93 157 22	427,70

4| 950 mm BREITE

- Integrierte Neonröhre 13 Watt (inkl. Leuchtmittel: T5 L13W)
- Schutzart: IP 20
- 3 Drehtüren mit Softclose, innen nicht verspiegelt
- 6 Ablagefächer, davon 3 Glaseinlegeböden, nicht verstellbar
- Inkl. E-Box mit Schalter und Steckdose
- Inkl. Befestigung
- Maße (B x H x T): 950 x 750 x 188 mm
- Komplett vormontiert

Farbe	Bestell-Nr.	€/Stück
weiß Hochglanz	93 972 89	472,77

Die Griffe für die Drehtüren sind im Lieferumfang enthalten, sind aber nicht vormontiert. Diese können optional angebracht werden.



5|



6|



7|

5| 1050 mm BREITE

- Integrierte Neonröhre 21 Watt (inkl. Leuchtmittel: T5 L21W)
- Schutzart: IP 20
- 3 Drehtüren mit Softclose, innen nicht verspiegelt
- 6 Ablagefächer, davon 3 Glaseinlegeböden, nicht verstellbar
- Inkl. E-Box mit Schalter und Steckdose
- Inkl. Befestigung
- Maße (B x H x T): 1050 x 750 x 188 mm
- Komplett vormontiert

Farbe	Bestell-Nr.	€/Stück
weiß Hochglanz	93 972 96	497,04

6| 1200 mm BREITE

- Integrierte Neonröhre 21 Watt (inkl. Leuchtmittel: T5 L21W)
- Schutzart: IP 20
- 3 Drehtüren mit Softclose, innen nicht verspiegelt
- 6 Ablagefächer, davon 3 Glaseinlegeböden, nicht verstellbar
- Inkl. E-Box mit Schalter und Steckdose
- Inkl. Befestigung
- Maße (B x H x T): 1200 x 750 x 188 mm
- Komplett vormontiert

Farbe	Bestell-Nr.	€/Stück
weiß matt	93 219 87	522,10
weiß Hochglanz	93 959 35	522,10
anthrazit matt	93 219 88	522,10
anthrazit Hochglanz	93 959 40	522,10
Eiche natur	93 174 37	522,10
Eiche Khaki	93 174 40	522,10
Eiche Biber	93 174 38	522,10
Hanf Ulme	93 174 39	522,10

7| 1200 mm BREITE

- Integrierte LED-Leuchte 15 Watt
- Schutzart: IP 44
- 3 Drehtüren mit Softclose, innen nicht verspiegelt
- 6 Ablagefächer, davon 3 Glaseinlegeböden, nicht verstellbar
- Inkl. E-Box mit Schalter und Steckdose
- Inkl. Befestigung
- Maße (B x H x T): 1200 x 740 x 160 mm
- Komplett vormontiert

Farbe	Bestell-Nr.	€/Stück
weiß matt	93 216 81	468,96
weiß Hochglanz	93 729 21	468,96
anthrazit matt	93 216 82	468,96
anthrazit Hochglanz	93 216 80	468,96
Eiche dunkel	93 729 22	468,96
Asteiche	93 157 17	468,96



Abbildung zeigt Spiegelschrank mit beleuchteter Zierblende, 1200 mm Breite (Bestell-Nr. 93 959 35)



SPIEGELSCHRÄNKE mit LED-Aufsatz-Leuchte

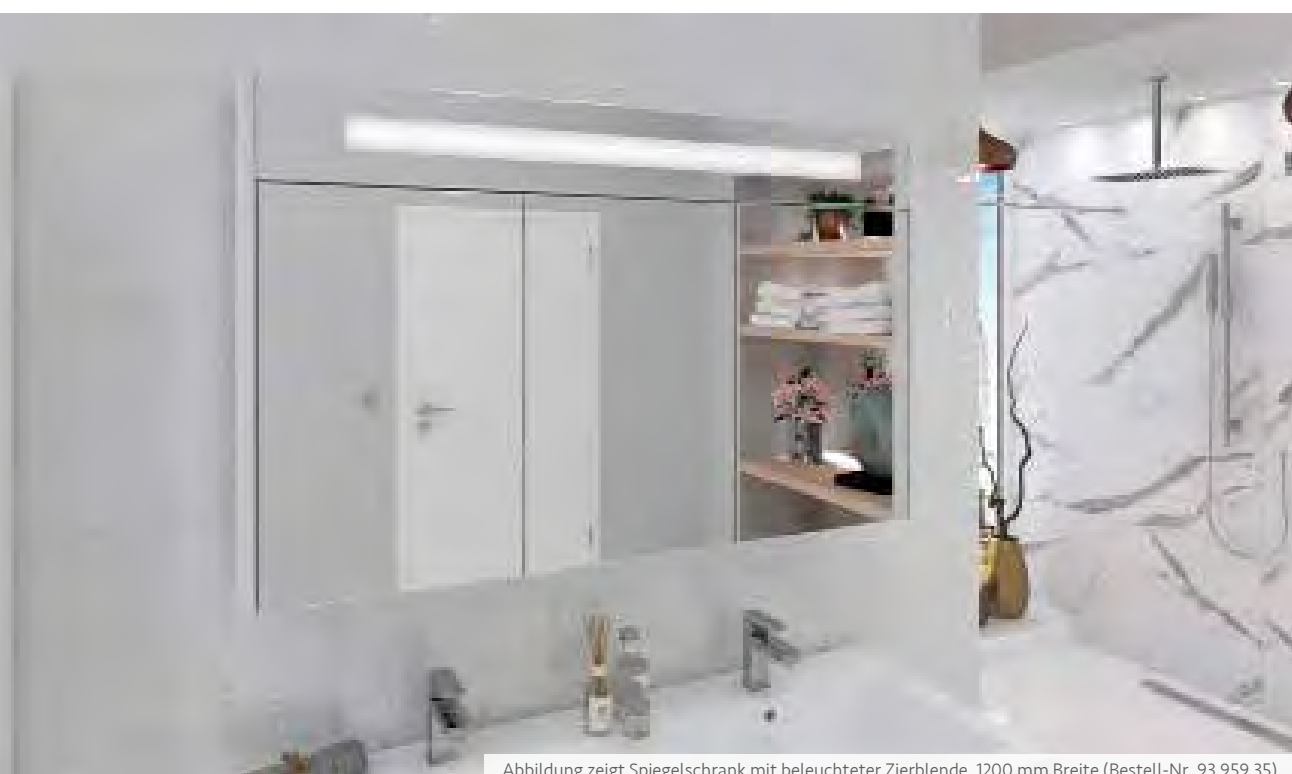
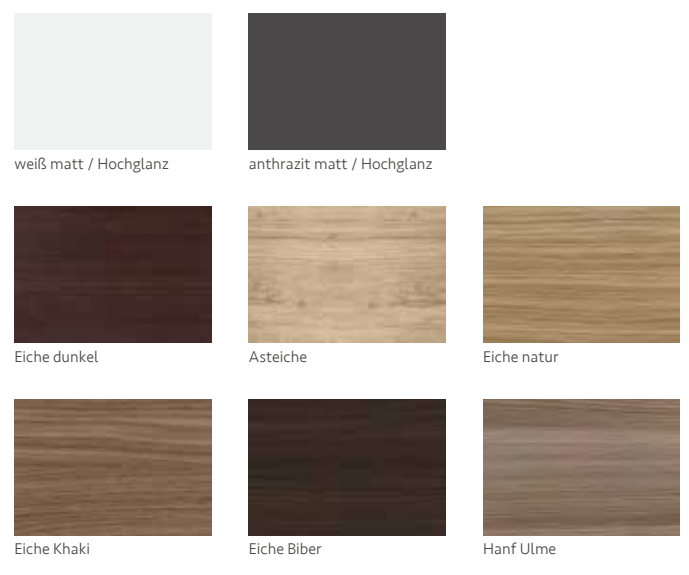

1|



2|



3|



4|



Abbildung zeigt Spiegelschrank Akira, 900 mm Breite (Bestell-Nr. 93 192 16)

1| AKIRA, 515 mm BREITE

- Leistung: 3 Watt
- Schutzklasse: IP44
- 1 Drehtür mit Softclose, innen nicht verspiegelt
- Anschlag: reversibel
- 2 Ablagefächer, nicht verstellbar
- Inkl. E-Box mit Schalter und Steckdose
- Inkl. Befestigung
- Maße (B x H x T): 515 x 700 x 155 mm
- Komplett vormontiert

Farbe	Bestell-Nr.	€/Stück
weiß Hochglanz	93 192 14	268,67

2| AKIRA, 715 mm BREITE

- Leistung: 3 Watt
- Schutzklasse: IP44
- 2 Drehtüren mit Softclose, innen nicht verspiegelt
- Anschlag rechts
- 2 Ablagefächer, nicht verstellbar
- Inkl. E-Box mit Schalter und Steckdose
- Inkl. Befestigung
- Maße (B x H x T): 715 x 700 x 155 mm
- Komplett vormontiert

Farbe	Bestell-Nr.	€/Stück
weiß Hochglanz	93 192 15	294,31

3| AKIRA, 800 mm BREITE

- Leistung: 3 Watt
- Schutzklasse: IP44
- 2 Drehtüren mit Softclose, innen nicht verspiegelt
- 2 Ablagefächer, nicht verstellbar
- Inkl. E-Box mit Schalter und Steckdose
- Inkl. Befestigung
- Maße (B x H x T): 800 x 700 x 155 mm
- Komplett vormontiert

Farbe	Bestell-Nr.	€/Stück
Ulme Rousseau	93 192 09	302,57
Weiß-Esche	93 192 10	302,57
Nabucco Eiche	93 192 11	302,57
Taupe Hochglanz	93 192 12	302,57
Nuss	93 192 13	302,57

4| AKIRA, 900 mm BREITE

- Leistung: 6,5 Watt
- Schutzklasse: IP44
- 3 Drehtüren mit Softclose, innen nicht verspiegelt (keine Rundumsicht möglich)
- 6 Ablagefächer, nicht verstellbar
- Inkl. E-Box mit Schalter und Steckdose
- Inkl. Befestigung
- Maße (B x H x T): 800 x 700 x 155 mm
- Komplett vormontiert

Farbe	Bestell-Nr.	€/Stück
weiß Hochglanz	93 192 16	336,46

Die Griffe für die Drehtüren sind im Lieferumfang enthalten, sind aber nicht vormontiert. Diese können optional angebracht werden.



5| AKIRA, 1000 mm BREITE

- Leistung: 6,5 Watt
- Schutzklasse: IP44
- 3 Drehtüren mit Softclose, innen nicht verspiegelt (keine Rundumsicht möglich)
- 6 Ablagefächer, nicht verstellbar
- Inkl. E-Box mit Schalter und Steckdose
- Inkl. Befestigung
- Maße (B x H x T): 1000 x 700 x 155 mm
- Komplett vormontiert

Farbe	Bestell-Nr.	€/Stück
weiß Hochglanz	93 192 17	347,43

6| AKIRA, 1200 mm BREITE

- Leistung: 6,5 Watt
- Schutzklasse: IP44
- 3 Drehtüren mit Softclose, innen nicht verspiegelt (keine Rundumsicht möglich)
- 6 Ablagefächer, nicht verstellbar
- Inkl. E-Box mit Schalter und Steckdose
- Inkl. Befestigung
- Maße (B x H x T): 1200 x 700 x 155 mm
- Komplett vormontiert

Farbe	Bestell-Nr.	€/Stück
weiß Hochglanz	93 192 18	369,43



Abbildung zeigt Spiegelschrank Akira, 1200 mm Breite (Bestell-Nr. 93 192 18)

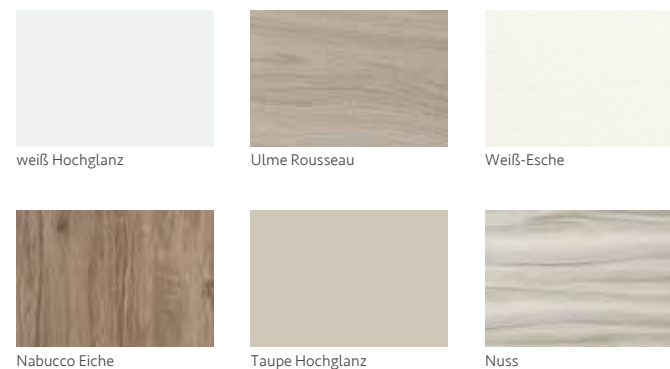

SPIEGELSCHRÄNKE mit LED-Aufsatz-Leuchte



Abbildung zeigt Spiegelschrank mit LED-Beleuchtung, 700 mm Breite (Bestell-Nr. 93 218 82)

1| 700 mm BREITE

- Leistung: 4,32 W
- Schutzart: IP 21
- 2 Drehtüren mit Softclose, innen verspiegelt
- 2 Ablagefächer, davon 1 Glaseinlegeboden, nicht verstellbar
- Inkl. E-Box mit Schalter und Steckdose
- Inkl. Befestigung
- Maße (B x H x T): 700 x 750 x 188 mm
- Komplett vormontiert

Farbe	Bestell-Nr.	€/Stück
weiß matt	93 218 82	473,80
weiß Hochglanz	93 958 86	473,80
anthrazit matt	93 218 83	473,80
anthrazit Hochglanz	93 958 91	473,80
Eiche natur	93 173 18	473,80
Eiche Khaki	93 173 21	473,80
Eiche Biber	93 173 19	473,80
Hanf Ulme	93 173 20	473,80
Steingrau	93 173 82	473,80

2| 850 mm BREITE

- Leistung: 4,32 Watt
- Schutzart: IP 21
- 3 Drehtüren mit Softclose, innen nicht verspiegelt
- 6 Ablagefächer, davon 3 Glaseinlegeböden, nicht verstellbar
- Inkl. E-Box mit Schalter und Steckdose
- Inkl. Befestigung
- Maße (B x H x T): 850 x 750 x 188 mm
- Komplett vormontiert

Farbe	Bestell-Nr.	€/Stück
weiß matt	93 218 80	516,63
weiß Hochglanz	93 957 55	516,63
anthrazit matt	93 218 81	516,63
anthrazit Hochglanz	93 957 57	516,63
Eiche natur	93 174 61	516,63
Eiche Biber	93 174 62	516,63
Hanf Ulme	93 173 66	516,63
Steingrau	93 173 83	516,63

Die Griffe für die Drehtüren sind im Lieferumfang enthalten, sind aber nicht vormontiert. Diese können optional angebracht werden.

3| 950 mm BREITE

- Leistung: 4,32 Watt
- Schutzart: IP 21
- 3 Drehtüren mit Softclose, innen nicht verspiegelt
- 6 Ablagefächer, davon 3 Glaseinlegeböden, nicht verstellbar
- Inkl. E-Box mit Schalter und Steckdose
- Inkl. Befestigung
- Maße (B x H x T): 950 x 750 x 188 mm

Farbe	Bestell-Nr.	€/Stück
weiß Hochglanz	93 957 97	532,97
anthrazit Hochglanz	93 957 99	532,97
Eiche natur	93 174 59	532,97
Eiche Khaki	93 174 58	532,97
Eiche Biber	93 174 60	532,97
Hanf Ulme	93 174 57	532,97

4| 1050 mm BREITE

- Leistung: 4,32 Watt
- Schutzart: IP 21
- 3 Drehtüren mit Softclose, innen nicht verspiegelt
- 6 Ablagefächer, davon 3 Glaseinlegeböden, nicht verstellbar
- Inkl. E-Box mit Schalter und Steckdose
- Inkl. Befestigung
- Maße (B x H x T): 1050 x 750 x 188 mm
- Komplett vormontiert

Farbe	Bestell-Nr.	€/Stück
weiß matt	93 218 84	550,27
weiß Hochglanz	93 959 16	550,27
anthrazit matt	93 218 85	550,27
anthrazit Hochglanz	93 959 18	550,27
Eiche natur	93 174 63	550,27
Eiche Khaki	93 173 99	550,27
Eiche Arlington	93 174 06	550,27
Eiche Biber	93 174 64	550,27
Hanf Ulme	93 173 98	550,27
Steingrau	93 173 84	550,27



Abbildung zeigt Spiegelschrank mit LED-Beleuchtung, 950 mm Breite (Bestell-Nr. 93 957 97)

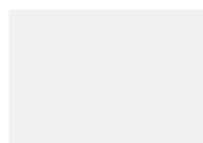

weiß matt / Hochglanz



anthrazit matt / Hochglanz



Eiche natur



Eiche Khaki



Eiche Arlington



Eiche Biber



Hanf Ulme



Steingrau

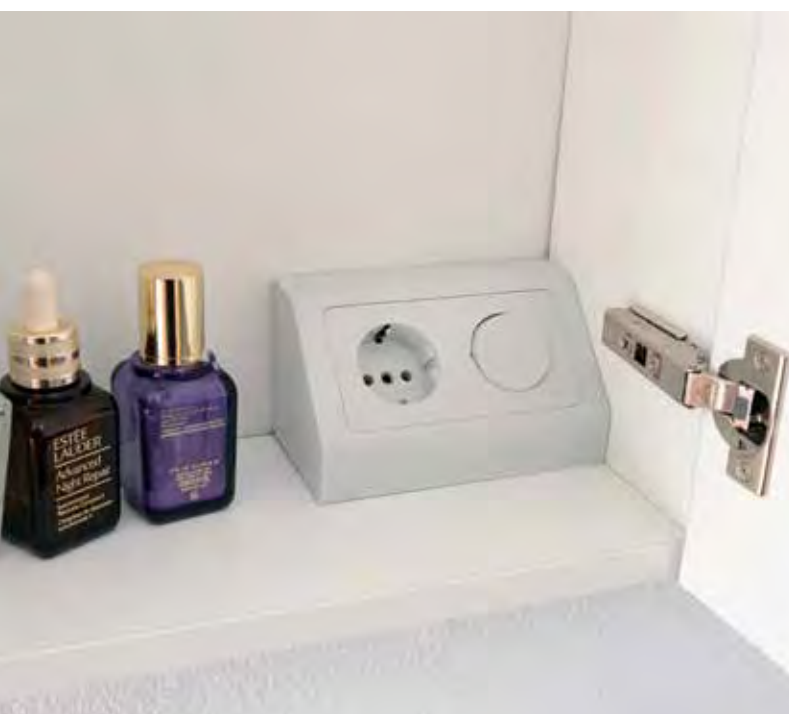

SPIEGELSCHRÄNKE mit LED-Aufsatz-Leuchte



E-Box mit Schalter und Steckdose
(Bestell-Nr. 93 992 94 und 93 992 95)



Abbildung zeigt Spiegelschrank Elkea, 800 mm Breite (Bestell-Nr. 93 992 95)

1| ELKEA

600 mm Breite

- Material: Aluminium
- Leistung: 6,4 W
- Schutzart: IP 20
- 2 Drehtüren ohne Softclose, innen verspiegelt
- 4 Ablagefächer, davon 3 verstellbare Glaseinlegeböden
- Inkl. E-Box mit Schalter und Steckdose
- Inkl. Befestigung
- Maße (B x H x T): 600 x 700 x 150 mm
- Komplett vormontiert

Bestell-Nr.	€/Stück
93 992 94	460,57

2| ELKEA

800 mm Breite

- Material: Aluminium
- Leistung: 9,6 W
- Schutzart: IP 20
- 2 Drehtüren ohne Softclose, innen verspiegelt
- 4 Ablagefächer, davon 3 verstellbare Glaseinlegeböden
- Inkl. E-Box mit Schalter und Steckdose
- Inkl. Befestigung
- Maße (B x H x T): 800 x 700 x 150 mm
- Komplett vormontiert

Bestell-Nr.	€/Stück
93 992 95	561,59

SPIEGELSCHRÄNKE optional mit Beleuchtung

1| BLANDA

- Aluminium-Optik
- Schutzklasse: IP 20
- 2 Drehtüren mit Softclose, innen verspiegelt
- 3 Ablagefächer, davon 2 Glaseinlegeböden, verstellbar
- Inkl. Netzgerät, E-Box mit Schalter und Steckdose
- Inkl. Befestigung
- Komplett vormontiert

Maße B x H x T [mm]	Bestell-Nr.	€/Stück
600 x 650 x 165	93 142 91	391,63
800 x 650 x 165	93 142 96	426,21

PASSENDE BELEUCHTUNG ZU SPIEGELSCHRANK BLANDA

- Schutzart: IP 20
- Kabelzuleitung: 1,0 m
- Inkl. Befestigungsmaterial
- Netzgerät nicht im Lieferumfang enthalten

LED-Möbelleuchte Blanda

Breite [mm]	Leistung [W]	Bestell-Nr.	€/Stück
400	6,75	93 142 94	32,47
600	13,35	93 142 95	41,13
800	14,00	93 142 99	54,11

LED-Lichtsegel Blanda, Typ 2

Maße B x H x T [mm]	Leistung [W]	passend für	Bestell-Nr.	€/Stück
600 x 25 x 165	10,35	Spiegelschrank Blanda 93 142 91	93 142 92	43,29
800 x 25 x 165	13,95	Spiegelschrank Blanda 93 142 96	93 142 97	56,27

LED-Lichtsegel Blanda, Typ 4

Maße B x H x T [mm]	Leistung [W]	passend für	Bestell-Nr.	€/Stück
600 x 25 x 250	10,35	Spiegelschrank Blanda 93 142 91	93 142 93	43,29
800 x 25 x 250	13,95	Spiegelschrank Blanda 93 142 96	93 142 98	56,27



Abbildung zeigt LED-Möbelleuchte Blanda, 400 mm Breite



Abbildung zeigt LED-Lichtsegel Blanda, Typ 2



Abbildung zeigt LED-Lichtsegel Blanda, Typ 4



Abbildung zeigt Spiegelschrank (Bestell-Nr. 93 142 91) zusammen mit LED-Möbelleuchte (Bestell-Nr. 93 142 95)

BADACCESS

MIT LIEBE

Egal ob kleines Gäste-WC oder großes Familien-Badezimmer, für Accessoires ist immer genügend Platz.

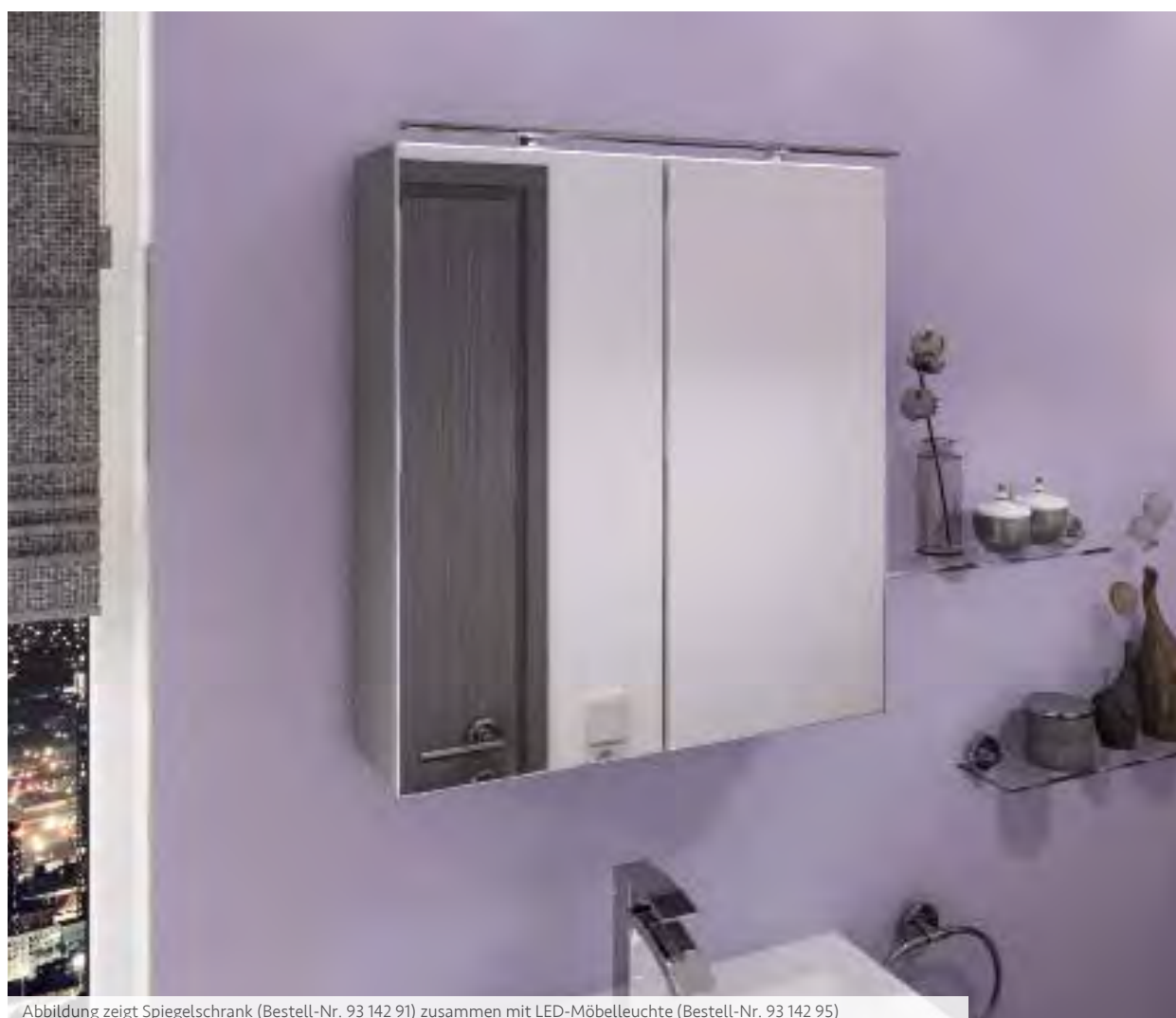
So bringen Sie auf raffinierte Weise Ordnung in Ihr Badezimmer und unterstreichen Ihren Stil.

Verleihen Sie Ihrem Bad den letzten Schliff. Unabhängig davon, welche Stilrichtung Sie bevorzugen – die unterschiedlichen Materialien, Formen und Oberflächen fügen sich fließend in Ihr Gesamtkonzept ein. Dadurch werden die qualitativ hochwertigen Badaccessoires zu unverzichtbaren kleinen Helfern, die einen echten Mehrwert bieten.

Gut kombiniert

Hier finden Sie eine Vielzahl von Badaccessoires-Serien, deren Variationen sich im Detail zeigen und die sich harmonisch mit unseren verschiedenen Badkeramik- und Armatur-Kollektionen verbinden.

OIRES

ZUM DETAIL

SERIEN



280 » 281

RUMBA
Messing verchromt



282 » 285

ELDRID
Messing verchromt /
Schwarz pulverbeschichtet

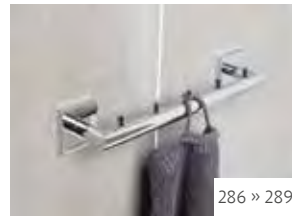

286 » 289

ELEAN
Messing verchromt



290 » 293

EIGHT
Messing verchromt

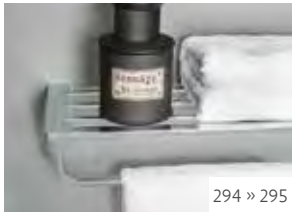

294 » 295

ERICO
Zink verchromt

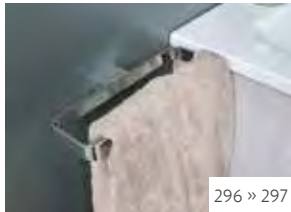

296 » 297

EIVOR
Zink verchromt



298 » 299

ERINA
Edelstahl poliert



300 » 301

ERONITA
Edelstahl gebürstet



302 » 303

ERVA
Edelstahl gebürstet



304 » 305

AXIAL
Edelstahl matt

DUSCHKÖRBE



306

ELENIS
Messing verchromt



307

EBLINO
Messing verchromt



308

8000
Messing verchromt



309

IRIS²
Zink verchromt



310

DIVA
Zink verchromt



311

ERLENA
Edelstahl | ABS-Kunststoff

SORTIERBOXEN



312

Acrylglas



313 » 319

Edelstahl



320

Messing / Kunststoff

DUSCHVORHÄNGE



321

100% Polyester

DESIGN-DUSCHROLLO

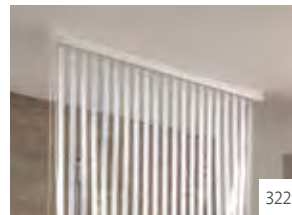

322

100% Vinyl

SONSTIGES



323

BADACCESSOIRES **RUMBA** Messing verchromt



Abbildung zeigt Seifenspender (Bestell-Nr. 93 954 95), Becher (Bestell-Nr. 93 954 94), Haken (Bestell-Nr. 93 954 86) und Handtuchring (Bestell-Nr. 93 954 85)

1| BECHER

- Material Becher: Glas
- Oberfläche Becher: Satiniert
- Wandhängend
- Maße (B x H x T): 67 x 95 x 100 mm
- **Montage: Schrauben (inkl.)**

Bestell-Nr.	€/Stück
93 954 94	19,14

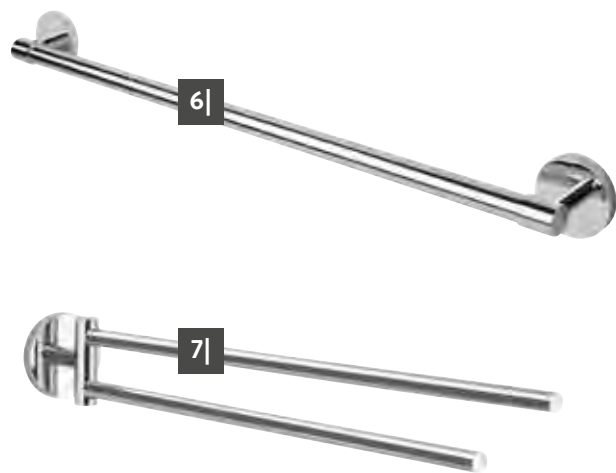
2| SEIFENSPENDER

- Material
 - Behälter: Glas
 - Pumpkopf: ABS Kunststoff
- Oberfläche:
 - Behälter: Satiniert
 - Pumpkopf: Verchromt
- Füllinhalt: 100 ml
- Wandhängend
- Maße (B x H x T): 67 x 170 x 100 mm
- **Montage: Schrauben (inkl.)**

Bestell-Nr.	€/Stück
93 954 95	34,23

3| SEIFENSCHALE

- Material Schale: Glas
- Oberfläche Schale: Satiniert
- Wandhängend
- Maße (B x H x T): 135 x 58 x 110 mm
- **Montage: Schrauben (inkl.)**

Bestell-Nr.	€/Stück
93 954 93	19,14

4| HAKEN

- Wandhängend
- Maße (B x H x T): 60 x 60 x 25 mm
- **Montage: Schrauben (inkl.)**

Bestell-Nr.	€/Stück
93 954 86	10,56

5| HANDTUCHRING

- Wandhängend
- Maße (B x H x T): 225 x 190 x 45 mm
- **Montage: Schrauben (inkl.)**

Bestell-Nr.	€/Stück
93 954 85	25,61

6| HANDTUCHHALTER

- Wandhängend
- Maße (B x H x T): 635 x 60 x 80 mm
- **Montage: Schrauben (inkl.)**

Bestell-Nr.	€/Stück
93 954 91	40,67

7| HANDTUCHHALTER

- zweiarmig
- Handtucharme: Schwenkbar
- Wandhängend
- Maße (B x H x T): 60 x 60 x 445 mm
- **Montage: Schrauben (inkl.)**

Bestell-Nr.	€/Stück
93 954 90	30,61



Abbildung zeigt Papierrollenhalter (Bestell-Nr. 93 954 87), Reserve-Papierrollenhalter (Bestell-Nr. 93 954 89) und WC-Bürstengarnitur (Bestell-Nr. 93 954 92)

8| PAPIERROLLENHALTER

- Wandhängend
- Maße (B x H x T): 140 x 115 x 43 mm
- **Montage: Schrauben (inkl.)**

Bestell-Nr.	€/Stück
93 954 87	21,31

9| PAPIERROLLENHALTER

mit Deckel

- Wandhängend
- Maße (B x H x T): 140 x 135 x 40 mm
- **Montage: Schrauben (inkl.)**

Bestell-Nr.	€/Stück
93 954 88	29,93

10| RESERVE- PAPIERROLLENHALTER

- Wandhängend
- Für eine Rolle
- Maße (B x H x T): 60 x 160 x 80 mm
- **Montage: Schrauben (inkl.)**

Bestell-Nr.	€/Stück
93 954 89	32,07

11| WC-BÜRSTENGARNITUR

- Material Tropfschale: Glas
- Oberfläche Tropfschale: Satiniert
- Bürstenkopf ø: 72 mm, weiß, austauschbar
- Wandhängend
- Maße (B x H x T): 115 x 370 x 130 mm
- **Montage: Schrauben (inkl.)**

Bestell-Nr.	€/Stück
93 954 92	34,23



8|



9|



10|



11|

BADACCESSOIRES **ELDRID** Messing verchromt / schwarz pulverbeschichtet



1|



2|



3|



4|

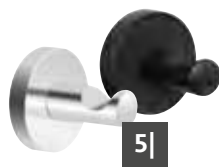

5|

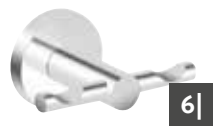

6|



Abb. zeigt Doppelbecher (Bestell-Nr. 93 135 67) und Seifenspender (Bestell-Nr. 93 135 69)

1| BECHER

- Material Becher: Glas
- Oberfläche Becher: Satiniert
- Wandhängend
- Maße (B x H x T): 67 x 113 x 105 mm
- **Montage: Schrauben (inkl.) oder Kleben**
(separat erhältlich: Bestell-Nr. 93 136 67)

Oberfläche Wandhalter	Bestell-Nr.	€/Stück
verchromt	93 135 66	24,57
schwarz pulverbeschichtet	93 162 70	33,29

2| DOPPELBECHER

- Material Becher: Glas
- Oberfläche Becher: Satiniert
- Wandhängend
- Maße (B x H x T): 172 x 113 x 81 mm
- **Montage: Schrauben (inkl.) oder Kleben**
(separat erhältlich: Bestell-Nr. 93 136 67)

Oberfläche Wandhalter	Bestell-Nr.	€/Stück
verchromt	93 135 67	49,11

3| SEIFENSPENDER

- Material Behälter: Glas
- Oberfläche Behälter: Satiniert
- Füllinhalt: 200 ml
- Wandhängend
- Maße (B x H x T): 66 x 175 x 120 mm
- **Montage: Schrauben (inkl.) oder Kleben** (separat erhältlich: Bestell-Nr. 93 136 67)

Oberfläche Wandhalter/Pumpenkopf	Bestell-Nr.	€/Stück
verchromt	93 135 69	32,17
schwarz pulverbeschichtet	93 162 69	43,57

4| SEIFENSCHALE

- Material Schale: Glas
- Oberfläche Schale: Satiniert
- Wandhängend
- Maße (B x H x T): 116 x 73 x 129 mm
- **Montage: Schrauben (inkl.) oder Kleben**
(separat erhältlich: Bestell-Nr. 93 136 67)

Oberfläche Wandhalter	Bestell-Nr.	€/Stück
verchromt	93 135 68	26,74

5| HAKEN

- Wandhängend
- Maße (B x H x T): 50 x 50 x 54 mm
- **Montage: Schrauben (inkl.) oder Kleben**
(separat erhältlich: Bestell-Nr. 93 136 67)

Oberfläche	Bestell-Nr.	€/Stück
verchromt	93 135 74	12,41
schwarz pulverbeschichtet	93 162 68	16,80

6| DOPPELHAKEN

- Wandhängend
- Maße (B x H x T): 91 x 50 x 60 mm
- **Montage: Schrauben (inkl.) oder Kleben**
(separat erhältlich: Bestell-Nr. 93 136 67)

Oberfläche	Bestell-Nr.	€/Stück
verchromt	93 135 75	16,87

ZUBEHÖR

- **Powerkleber**
- Rückstandslos entfernbar
- Inhalt: 10 ml, für 2 Wandadapter



Bestell-Nr.	€/Stück
93 136 67	2,86

7| HAKENLEISTE

- 5-fach
- Wandhängend
- 5 Haken
- Maße (B x H x T): 295 x 50 x 53 mm
- Montage: Schrauben (inkl.) oder Kleben (separat erhältlich: Bestell-Nr. 93 136 67)**

Oberfläche	Bestell-Nr.	€/Stück
verchromt	93 135 76	34,93

8| HANDTUCHRING

- Wandhängend
- Maße (B x H x T): 192 x 212 x 54 mm
- Montage: Schrauben (inkl.) oder Kleben (separat erhältlich: Bestell-Nr. 93 136 67)**

Oberfläche	Bestell-Nr.	€/Stück
verchromt	93 135 73	20,97
schwarz pulverbeschichtet	93 162 73	28,40

9| HANDTUCHSTANGE

- einarmig, starr
- Wandhängend
- Maße (B x H x T): 50 x 50 x 405 mm
- Montage: Schrauben (inkl.)**

Oberfläche	Bestell-Nr.	€/Stück
verchromt	93 135 71	24,37
schwarz pulverbeschichtet	93 162 71	32,99

10| HANDTUCHSTANGE

- zweiarmig, beweglich
- 2 Handtucharme: Beweglich
- Wandhängend
- Maße (B x H x T): 50 x 70 x 460 mm
- Montage: Schrauben (inkl.)**

Oberfläche	Bestell-Nr.	€/Stück
verchromt	93 135 72	39,99
schwarz pulverbeschichtet	93 162 72	56,86

11| HANDTUCHHALTER

- 1-fach, eckig
- Wandhängend
- Maße (H x T): 50 x 75 mm
- Montage: Schrauben (inkl.) oder Kleben (separat erhältlich: Bestell-Nr. 93 136 67)**

Oberfläche	Breite [mm]	Bestell-Nr.	€/Stück
verchromt	350	93 135 81	32,59
verchromt	500	93 135 82	36,31
verchromt	650	93 135 83	37,81
verchromt	845	93 135 84	51,60

12| HANDTUCHHALTER

- 1-fach, rund
- Wandhängend
- Maße (H x T): 50 x 75 mm
- Montage: Schrauben (inkl.) oder Kleben (separat erhältlich: Bestell-Nr. 93 136 67)**

Oberfläche	Breite [mm]	Bestell-Nr.	€/Stück
verchromt	350	93 135 85	31,59
verchromt	500	93 135 86	33,69
verchromt	650	93 135 87	37,91
verchromt	850	93 135 88	50,53

13| HANDTUCHHALTER

- Wandhängend
- Maße (H x T): 50 x 75 mm
- Montage: Schrauben (inkl.) oder Kleben (separat erhältlich: Bestell-Nr. 93 136 67)**

Oberfläche	Breite [mm]	Bestell-Nr.	€/Stück
schwarz pulverbeschichtet	650	93 162 74	53,79
schwarz pulverbeschichtet	845	93 162 75	71,73

14| HANDTUCHHALTER

- 2-fach, eckig
- Wandhängend
- Maße (B x H x T): 650 x 50 x 130 mm
- Montage: Schrauben (inkl.) oder Kleben (separat erhältlich: Bestell-Nr. 93 136 67)**

Oberfläche	Bestell-Nr.	€/Stück
verchromt	93 135 89	46,33

ZUBEHÖR

- Powerkleber**
- Rückstandslos entfernbar
- Inhalt: 10 ml, für 2 Wandadapter

Bestell-Nr.	€/Stück
93 136 67	2,86



7|



8|



9|



11|



12|



13|



14|



12|

BADACCESSOIRES **ELDRID** Messing verchromt



Ausführung:
rechts



Abbildung zeigt Papierrollenhalter mit Deckel (Bestell-Nr. 93 135 97) und WC-Bürstengarnitur (Bestell-Nr. 93 136 01)



Abbildung zeigt Ablage (Bestell-Nr. 93 135 77)

15| HANDTUCHHALTER

2-fach, rund

- Wandhängend
- Maße (B x H x T): 650 x 50 x 127 mm
- **Montage: Schrauben (inkl.) oder Kleben (separat erhältlich: Bestell-Nr. 93 136 67)**

Oberfläche	Bestell-Nr.	€/Stück
verchromt	93 135 90	46,33

16| HANDTUCHABLAGE

4-fach, mit Handtuchstange

- Wandhängend
- Maße (B x H x T): 644 x 159 x 230 mm
- **Montage: Schrauben (inkl.) oder Kleben (separat erhältlich: Bestell-Nr. 93 136 67)**

Oberfläche	Bestell-Nr.	€/Stück
verchromt	93 135 91	92,64

17| PAPIERROLLENHALTER

mit Deckel

- Wandhängend
- Reversibel (beidseitig montierbar)
- Maße (B x H x T): 148 x 60 x 118 mm
- **Montage: Schrauben (inkl.) oder Kleben (separat erhältlich: Bestell-Nr. 93 136 67)**

Oberfläche	Bestell-Nr.	€/Stück
verchromt	93 135 97	27,37
schwarz pulverbeschichtet	93 162 76	40,77

18| PAPIERROLLENHALTER

eckig

- Wandhängend
- Maße (B x H x T): 160 x 50 x 78 mm
- **Montage: Schrauben (inkl.) oder Kleben (separat erhältlich: Bestell-Nr. 93 136 67)**

Ausführung	Oberfläche	Bestell-Nr.	€/Stück
links	verchromt	93 135 93	16,84
rechts	verchromt	93 135 94	16,84
rechts	schwarz pulverbeschichtet	93 162 77	25,07

19| PAPIERROLLENHALTER

rund

- Wandhängend
- Maße (B x H x T): 179 x 50 x 83 mm
- **Montage: Schrauben (inkl.) oder Kleben (separat erhältlich: Bestell-Nr. 93 136 67)**

Ausführung	Oberfläche	Bestell-Nr.	€/Stück
links	verchromt	93 135 95	16,84
rechts	verchromt	93 135 96	16,84

20| RESERVE-PAPIERROLLENHALTER

- Material: Messing
- Wandhängend senkrecht
- Für eine Rolle
- Maße (B x H x T): 55 x 159 x 93 mm
- **Montage: Schrauben (inkl.) oder Kleben (separat erhältlich: Bestell-Nr. 93 136 67)**

Oberfläche	Bestell-Nr.	€/Stück
verchromt	93 135 98	18,96
schwarz pulverbeschichtet	93 162 79	28,23

20| RESERVE- PAPIERROLLENHALTER

rund, senkrecht

- Wandhängend senkrecht
- Für eine Rolle
- Maße (B x H x T): 60 x 196 x 95 mm
- **Montage: Schrauben (inkl.) oder Kleben**
(separat erhältlich: Bestell-Nr. 93 136 67)

Oberfläche	Bestell-Nr.	€/Stück
verchromt	93 135 99	24,39

21| RESERVE- PAPIERROLLENHALTER

waagrecht

- Wandhängend waagrecht
- Für eine Rolle
- Maße (B x H x T): 50 x 50 x 131 mm
- **Montage: Schrauben (inkl.) oder Kleben**
(separat erhältlich: Bestell-Nr. 93 136 67)

Oberfläche	Bestell-Nr.	€/Stück
verchromt	93 136 00	16,71

22| WC-BÜRSTENGARNITUR

mit Deckel

- Material Einsatz: Kunststoff
- Einsatz entnehmbar
- Wandhängend
- Bürste mit integriertem Deckel
- Bürstenkopf: Schwarz, austauschbar
- Maße (B x H x T): 95 x 395 x 132 mm
- **Montage: Schrauben (inkl.) oder Kleben**
(separat erhältlich: Bestell-Nr. 93 136 67)

Oberfläche	Bestell-Nr.	€/Stück
verchromt	93 136 02	78,43

23| WC-BÜRSTENGARNITUR

- Material:
 - Tropfschale: Glas
 - Griff: Edelstahl
- Oberfläche:
 - Tropfschale: Satiniert
- Wandhängend
- Bürstenkopf: Schwarz, austauschbar
- Maße (B x H x T): 94 x 380 x 132 mm
- **Montage: Schrauben (inkl.) oder Kleben**
(separat erhältlich: Bestell-Nr. 93 136 67)

Oberfläche Wandhalter	Bestell-Nr.	€/Stück
verchromt	93 136 01	34,60
schwarz pulverbeschichtet	93 162 78	46,84

24| FÖNHALTER

- Material Einsätze: Kunststoff
- 2 Einsätze: ø 70/80 mm
- Wandhängend
- Maße (B x H x T): 94 x 50 x 128 mm
- **Montage: Schrauben (inkl.) oder Kleben**
(separat erhältlich: Bestell-Nr. 93 136 67)

Oberfläche Wandhalter	Bestell-Nr.	€/Stück
verchromt	93 135 70	26,34

25| WANNENGRIF

- Wandhängend
- Belastbar: bis 120 kg
- ø Griff: 25 mm
- Maße (B x H x T): 343 x 50 x 98 mm
- **Montage: Schrauben (inkl.)**

Oberfläche	Bestell-Nr.	€/Stück
verchromt	93 135 79	29,49
schwarz matt	93 162 80	43,91

26| WANNENGRIF

mit Seifenablage, abgewinkelt

- Wandhängend
- Reversibel (beidseitig montierbar)
- Belastbar: bis 120 kg
- ø Griff: 25 mm
- Maße (B x H x T): 415 x 225 x 128 mm
- **Montage: Schrauben (inkl.)**

Oberfläche	Bestell-Nr.	€/Stück
verchromt	93 135 80	48,43

28| ABLAGE

- Material Ablage: Glas
- Oberfläche Ablage: Satiniert
- Glasstärke: 6 mm
- Wandhängend
- Maße (B x H x T): 600 x 50 x 151 mm
- **Montage: Schrauben (inkl.) oder Kleben**
(separat erhältlich: Bestell-Nr. 93 136 67)

Oberfläche	Bestell-Nr.	€/Stück
verchromt	93 135 77	38,81

ZUBEHÖR

Powerkleber

- Rückstandslos entfernbar
- Inhalt: 10 ml, für 2 Wandadapter

Bestell-Nr.	€/Stück
93 136 67	2,86



Sichtblende für Klebepunkt, rund

- Material: Edelstahl
- Maße (ø x T): 50 x 1 mm
- Selbstklebend
- Zum Abdecken von Klebepunkten bei Montage an Glaswänden

Bestell-Nr.	€/Stück
93 136 15	1,06

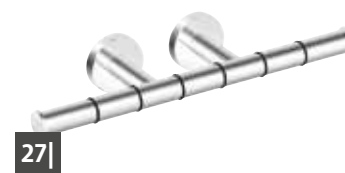

BADACCESSOIRES **ELEAN** Messing verchromt



1| BECHER

- Material Becher: Glas
- Oberfläche Becher: Satiniert
- Wandhängend
- Maße (B x H x T): 66 x 109 x 107 mm
- **Montage: Schrauben (inkl.) oder Kleben**
(separat erhältlich: Bestell-Nr. 93 136 67)

Bestell-Nr.	€/Stück
93 136 16	23,16

2| SEIFENSPENDER

- Material Behälter: Glas
- Oberfläche Behälter: Satiniert
- Füllinhalt: 200 ml
- Wandhängend
- Maße (B x H x T): 66 x 175 x 120 mm
- **Montage: Schrauben (inkl.) oder Kleben**
(separat erhältlich: Bestell-Nr. 93 136 67)

Bestell-Nr.	€/Stück
93 136 18	32,90

3| SEIFENSCHALE

- Material Schale: Glas
- Oberfläche Schale: Satiniert
- Wandhängend
- Maße (B x H x T): 116 x 70 x 129 mm
- **Montage: Schrauben (inkl.) oder Kleben**
(separat erhältlich: Bestell-Nr. 93 136 67)

Bestell-Nr.	€/Stück
93 136 17	27,47

4| HANDTUCHRING

- Wandhängend
- Maße (B x H x T): 180 x 193 x 54 mm
- **Montage: Schrauben (inkl.) oder Kleben**
(separat erhältlich: Bestell-Nr. 93 136 67)

Bestell-Nr.	€/Stück
93 136 22	21,69

5| HAKEN

- Wandhängend
- Maße (B x H x T): 44 x 44 x 54 mm
- **Montage: Schrauben (inkl.) oder Kleben**
(separat erhältlich: Bestell-Nr. 93 136 67)

Bestell-Nr.	€/Stück
93 136 23	12,70

6| DOPPELHAKEN

- Wandhängend
- Maße (B x H x T): 91 x 44 x 60 mm
- **Montage: Schrauben (inkl.) oder Kleben**
(separat erhältlich: Bestell-Nr. 93 136 67)

Bestell-Nr.	€/Stück
93 136 24	16,87



Abbildung zeigt Hakenleiste Elean, 5-fach (Bestell-Nr. 93 136 25)

7| HAKENLEISTE

- 5-fach
- Wandhängend
- Maße (B x H x T): 285 x 44 x 54 mm
- 5 Haken
- **Montage: Schrauben (inkl.) oder Kleben**
(separat erhältlich: Bestell-Nr. 93 136 67)

Bestell-Nr.	€/Stück
93 136 25	36,14

ZUBEHÖR

- Powerkleber**
- Rückstandslos entfernbar
- Inhalt: 10 ml, für 2 Wandadapter

Bestell-Nr.	€/Stück
93 136 67	2,86



8| HANDTUCHHALTER

einarmig

- Wandhängend
- Maße (B x H x T): 44 x 44 x 405 mm
- **Montage: Schrauben (inkl.)**

Bestell-Nr.	€/Stück
93 136 20	25,09

9| HANDTUCHHALTER

zweiarmig

- 2 Handtucharme: Beweglich
- Wandhängend
- Maße (B x H x T): 44 x 70 x 460 mm
- **Montage: Schrauben (inkl.)**

Bestell-Nr.	€/Stück
93 136 21	41,49

10| HANDTUCHHALTER

1-fach

- Wandhängend
- Maße (H x T): 44 x 75 mm
- **Montage: Schrauben (inkl.) oder Kleben**
(separat erhältlich: Bestell-Nr. 93 136 67)

Breite [mm]	Bestell-Nr.	€/Stück
350	93 136 29	35,49
645	93 136 30	38,47

11| HANDTUCHHALTER

2-fach

- Wandhängend
- Maße (B x H x T): 645 x 44 x 130 mm
- **Montage: Schrauben (inkl.) oder Kleben**
(separat erhältlich: Bestell-Nr. 93 136 67)

Bestell-Nr.	€/Stück
93 136 32	53,40

12| HANDTUCHHALTER

4-fach, mit Handtuchstange

- Wandhängend
- Maße (B x H x T): 637 x 154 x 230 mm
- **Montage: Schrauben (inkl.) oder Kleben**
(separat erhältlich: Bestell-Nr. 93 136 67)

Bestell-Nr.	€/Stück
93 136 33	92,64

13| HANDTUCHHALTER

4-fach, mit Handtuchstange

- Wandhängend
- Maße (B x H x T): 637 x 150 x 230 mm
- **Montage: Schrauben (inkl.) oder Kleben**
(separat erhältlich: Bestell-Nr. 93 136 67)

Bestell-Nr.	€/Stück
93 136 34	92,64



Abbildung zeigt Handtuchhalter, 4-fach, mit Handtuchstange (Bestell-Nr. 93 136 34)



BADACCESSOIRES **ELEAN** Messing verchromt

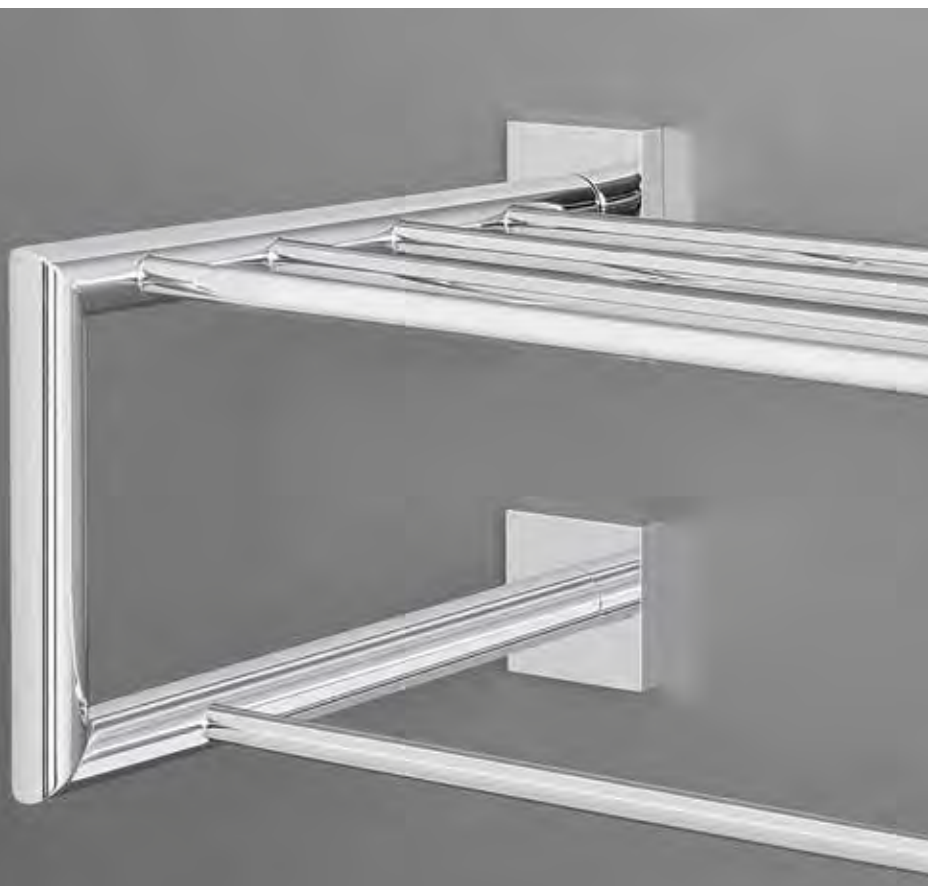
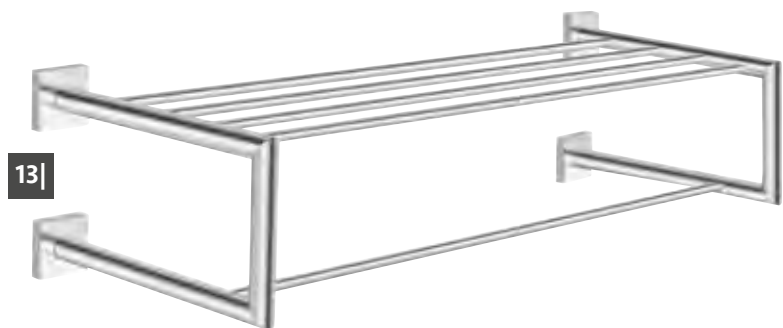

14|



15|



16|



17|



18|

14| PAPIERROLLENHALTER

mit Deckel

- Wandhängend
- Reversibel (beidseitig montierbar)
- Maße (B x H x T): 150 x 128 x 60 mm
- **Montage: Schrauben (inkl.) oder Kleben**
(separat erhältlich: Bestell-Nr. 93 136 67)

Bestell-Nr.	€/Stück
93 136 36	32,06

15| PAPIERROLLENHALTER

rechts

- Wandhängend
- Maße (B x H x T): 157 x 44 x 78 mm
- **Montage: Schrauben (inkl.) oder Kleben**
(separat erhältlich: Bestell-Nr. 93 136 67)

Bestell-Nr.	€/Stück
93 136 35	20,29

16| RESERVE-PAPIERROLLENHALTER

senkrecht

- Wandhängend
- Für eine Rolle
- Maße (B x H x T): 55 x 156 x 93 mm
- **Montage: Schrauben (inkl.) oder Kleben**
(separat erhältlich: Bestell-Nr. 93 136 67)

Bestell-Nr.	€/Stück
93 136 37	24,70

17| WC-BÜRSTENGARNITUR

- Material:
 - Tropfschale: Glas
 - Griff: Edelstahl
- Oberfläche:
 - Tropfschale: Satiniert
- Wandhängend
- Bürstenkopf schwarz, austauschbar
- Maße (B x H x T): 94 x 380 x 132 mm
- **Montage: Schrauben (inkl.) oder Kleben**
(separat erhältlich: Bestell-Nr. 93 136 67)

Bestell-Nr.	€/Stück
93 136 38	37,79

18| WC-BÜRSTENGARNITUR

mit Deckel

- Material Einsatz: Kunststoff
- Einsatz entnehmbar
- Wandhängend
- Bürste mit integriertem Deckel
- Bürstenkopf: schwarz, austauschbar
- Maße (B x H x T): 95 x 395 x 132 mm
- **Montage: Schrauben (inkl.) oder Kleben**
(separat erhältlich: Bestell-Nr. 93 136 67)

Bestell-Nr.	€/Stück
93 136 39	67,39



Abbildung zeigt Papierrollenhalter, rechts (Bestell-Nr. 93 136 35) und WC-Bürstengarnitur mit Deckel (Bestell-Nr. 93 136 39)

19| FÖNHALTER

- Material Einsätze: Kunststoff
- 2 Einsätze ø: 70/80 mm
- Wandhängend
- Maße (B x H x T): 94 x 44 x 128 mm
- **Montage: Schrauben (inkl.) oder Kleben**
(separat erhältlich: Bestell-Nr. 93 136 67)

Bestell-Nr.	€/Stück
93 136 19	25,71

20| WANNENGRIFF

- Wandhängend
- Belastbar: bis 120 kg
- ø Griff: 25 mm
- Maße (B x H x T): 351 x 52 x 98 mm
- **Montage: Schrauben (inkl.)**

Bestell-Nr.	€/Stück
93 136 27	35,59

21| WANNENGRIFF

mit Seifenablage, abgewinkelt

- Wandhängend
- Reversibel (beidseitig montierbar)
- Belastbar: bis 120 kg
- ø Griff: 25 mm
- Maße (B x H x T): 420 x 235 x 125 mm
- **Montage: Schrauben (inkl.)**

Bestell-Nr.	€/Stück
93 136 28	54,81

22| ABLAGE

- Material Ablage: Glas
- Oberfläche Ablage: Satiniert
- Glasstärke: 6 mm
- Wandhängend
- Maße (B x H x T): 600 x 44 x 151 mm
- **Montage: Schrauben (inkl.) oder Kleben**
(separat erhältlich: Bestell-Nr. 93 136 67)

Bestell-Nr.	€/Stück
93 136 26	39,51

ZUBEHÖR

Powerkleber

- Rückstandslos entfernbar
- Inhalt: 10 ml, für 2 Wandadapter



Bestell-Nr.	€/Stück
93 136 67	2,86

Sichtblende für Klebepunkt, eckig

- Material: Edelstahl
- Maße (B x H x T): 44 x 44 x 1 mm
- Selbstklebend
- Zum Abdecken von Klebepunkten bei Montage an Glaswänden



Bestell-Nr.	€/Stück
93 136 40	1,00



Abbildung zeigt Wannengriff mit Seifenablage, abgewinkelt (Bestell-Nr. 93 136 28)

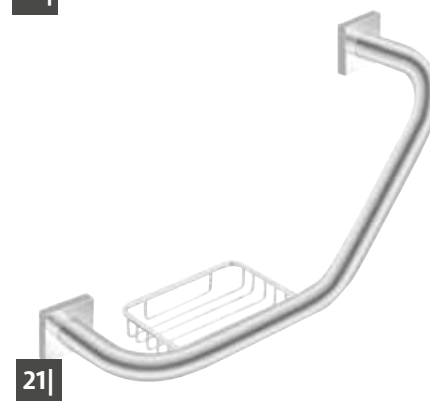

BADACCESSOIRES **EIGHT** Messing verchromt



Bestell-Nr. 93 920 18



Bestell-Nr. 93 920 21



Bestell-Nr. 93 920 16



Abbildung zeigt Seifenschale (Bestell-Nr. 93 920 16) und Handtuchhalter, zweiarmig (Bestell-Nr. 93 920 06)

1| BECHER

- Material Becher: Glas
- Oberfläche Becher: Klar oder satiniert
- Wandhängend
- Maße (B x H x T): 65 x 100 x 80 mm
- Montage: Schrauben (inkl.)

Becher	Bestell-Nr.	€/Stück
Glas klar	93 920 18	24,17
Glas satiniert	93 920 19	24,17

2| DOPPELBECHER

- Material Becher: Glas
- Oberfläche Becher: Klar oder satiniert
- Wandhängend
- Maße (B x H x T): 165 x 100 x 80 mm
- Montage: Schrauben (inkl.)

Becher	Bestell-Nr.	€/Stück
Glas klar	93 920 20	34,61
Glas satiniert	93 920 21	35,71

3| SEIFENSPENDER

100

- Material Behälter: Glas
- Oberfläche Behälter: Satiniert
- Wandhängend
- Füllinhalt: 100 ml
- Maße (B x H x T): 70 x 145 x 125 mm
- Montage: Schrauben (inkl.)

Bestell-Nr.	€/Stück
93 920 22	43,14

4| SEIFENSPENDER

150

- Material Behälter: Glas
- Oberfläche Behälter: Satiniert
- Wandhängend
- Füllinhalt: 150 ml
- Maße (B x H x T): 65 x 150 x 125 mm
- Montage: Schrauben (inkl.)

Bestell-Nr.	€/Stück
93 920 23	39,84

5| SEIFENSPENDER

150 Metall

- Material Behälter: Metall
- Wandhängend
- Füllinhalt: 150 ml
- Maße (B x H x T): 55 x 170 x 80 mm
- Montage: Schrauben (inkl.)

Bestell-Nr.	€/Stück
93 920 24	63,31

6| SEIFENSCHALE

- Material Schale: Glas
- Oberfläche Schale: Klar oder satiniert
- Wandhängend
- Maße (B x H x T): 110 x 55 x 140 mm
- Montage: Schrauben (inkl.)

Seifenschale	Bestell-Nr.	€/Stück
Glas klar	93 920 16	24,17
Glas satiniert	93 920 17	24,17

7| HAKEN

45° Winkel

- Wandhängend
- Maße (ø): 55 mm
- Montage: Schrauben (inkl.)

Bestell-Nr.	€/Stück
93 920 26	12,64

8| HAKEN

- Wandhängend
- Maße (ø): 55 mm
- Montage: Schrauben (inkl.)

Bestell-Nr.	€/Stück
93 920 25	17,07

9| DOPPELHAKEN

- Wandhängend
- Maße (ø x B): 55 x 90 mm
- Montage: Schrauben (inkl.)

Bestell-Nr.	€/Stück
93 920 27	18,26

10| HAKENLEISTE

- 4-fach
- Wandhängend
- 4 Haken
- Maße (B x H x T): 340 x 27 x 40 mm
- **Montage: Schrauben (inkl.)**

Bestell-Nr.	€/Stück
93 991 22	44,04

11| HANDTUCHRING

- Wandhängend
- Maße (ø x H): 170 x 200 mm
- **Montage: Schrauben (inkl.)**

Bestell-Nr.	€/Stück
93 920 08	29,20



10|

12| HANDTUCHHALTER

- einarmig
- Wandhängend
- Maße (ø x T): 14 x 430 mm
- **Montage: Schrauben (inkl.)**

Bestell-Nr.	€/Stück
93 920 07	28,99

13| HANDTUCHHALTER

- zweiarmig
- Wandhängend
- Handtucharme: Beweglich
- Maße (B x H x T): 55 x 60 x 440 mm
- **Montage: Schrauben (inkl.)**

Bestell-Nr.	€/Stück
93 920 06	34,61



11|

14| HANDTUCHHALTER

- 1-fach, rund
- Wandhängend
- Maße (H x T): 53 x 83 mm
- ø Rohr: 25 mm
- **Montage: Schrauben (inkl.)**

Breite [mm]	Bestell-Nr.	€/Stück
600	93 991 19	46,96
800	93 991 20	57,29
1000	93 991 21	72,63

15| HANDTUCHHALTER

- 1-fach
- Wandhängend
- Maße (H x T): 55 x 70 mm
- **Montage: Schrauben (inkl.)**

Breite [mm]	Bestell-Nr.	€/Stück
300	93 920 13	36,40
600	93 920 14	40,13
800	93 920 15	48,86



12|



13|

16| HANDTUCHHALTER

- 2-fach
- Wandhängend
- Maße (B x H x T): 600 x 55 x 128 mm
- **Montage: Schrauben (inkl.)**

Bestell-Nr.	€/Stück
93 991 17	64,90

17| BADETUCHHALTER

- 3-fach
- Wandhängend
- Maße (B x H x T): 600 x 55 x 204 mm
- **Montage: Schrauben (inkl.)**

Bestell-Nr.	€/Stück
93 991 18	84,47



14|



15|



16|

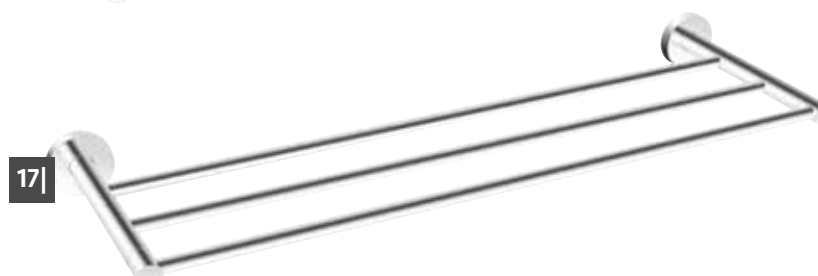

17|



Abbildung zeigt Seifenschale (Bestell-Nr. 93 920 16) Becher (Bestell-Nr. 93 920 18) und Handtuchhalter, zweiarmig (Bestell-Nr. 93 920 06)

BADACCESSOIRES **EIGHT** Messing verchromt



18|



19|



20|



21|



22|

18| PAPIERROLLENHALTER mit Deckel

- Wandhängend
- Maße (B x H x T): 140 x 130 x 85 mm
- **Montage: Schrauben (inkl.)**

Bestell-Nr.	€/Stück
93 919 91	35,11

19| PAPIERROLLENHALTER

- Wandhängend
- Maße (B x H x T): 145 x 110 x 112 mm
- **Montage: Schrauben (inkl.)**

Bestell-Nr.	€/Stück
93 919 92	24,87

20| RESERVE- PAPIERROLLENHALTER waagrecht

- Wandhängend
- Für eine Rolle
- Maße (ø x T): 15 x 130 mm
- **Montage: Schrauben (inkl.)**

Bestell-Nr.	€/Stück
93 919 94	19,77

21| RESERVE- PAPIERROLLENHALTER senkrecht

- Wandhängend
- Maße (B x H x T): 80 x 195 x 125 mm
- **Montage: Schrauben (inkl.)**

Bestell-Nr.	€/Stück
93 919 93	29,39

22| RESERVE- PAPIERROLLENHALTER senkrecht, für 2 Rollen

- Wandhängend
- Maße (B x H x T): 65 x 260 x 110 mm
- **Montage: Schrauben (inkl.)**

Bestell-Nr.	€/Stück
93 919 96	31,81



Abbildung zeigt Papierrollenhalter (Bestell-Nr. 93 919 92) und Reserve-Papierrollenhalter (Bestell-Nr. 93 919 93)

23| WC-BÜRSTENGARNITUR

mit spitzem Glas

- Material Behälter: Glas
- Oberfläche Behälter: Satiniert
- Wandhängend
- Maße (B x H x T): 110 x 375 x 150 mm
- **Montage: Schrauben (inkl.)**

Farbe Bürstenkopf	Bestell-Nr.	€/Stück
weiß	93 920 01	45,34
schwarz	93 920 02	45,34

24| WC-BÜRSTENGARNITUR

mit rundem Glas

- Material Behälter: Glas
- Oberfläche Behälter: Satiniert
- Wandhängend
- Maße (B x H x T): 110 x 375 x 150 mm
- **Montage: Schrauben (inkl.)**

Farbe Bürstenkopf	Bestell-Nr.	€/Stück
weiß	93 919 97	44,04
schwarz	93 919 98	45,34

25| WC-BÜRSTENGARNITUR

mit Deckel

- Farbe Bürste: Schwarz
- Wandhängend
- Maße (B x H x T): 105 x 375 x 105 mm
- **Montage: Schrauben (inkl.)**

Bestell-Nr.	€/Stück
93 920 05	85,66

26| WANNENGRIFF

- Wandhängend
- Maße (H x T): 55 x 85 mm
- **Montage: Schrauben (inkl.)**

Breite [mm]	Bestell-Nr.	€/Stück
250	93 920 09	32,51
300	93 920 10	42,13
400	93 920 11	48,36

27| DUSCHABZIEHER

mit Wandhalterung

- Wandhängend
- Maße (B x H x T): 260 x 175 x 52 mm
- **Montage: Schrauben (inkl.)**

Bestell-Nr.	€/Stück
93 991 23	33,00

28| ABLAGE

- Material Ablage: Glas
- Oberfläche Ablage: Klar
- Glasstärke: 6 mm
- Wandhängend
- Maße (B x T): 520 x 120 mm
- **Montage: Schrauben (inkl.)**

Bestell-Nr.	€/Stück
93 920 12	44,24



Abbildung zeigt WC-Bürstengarnitur Eight, mit Deckel (Bestell-Nr. 93 920 05)



BADACCESSOIRES **ERICO** Zink verchromt



Abbildung zeigt Handtuchhalter Erico, 4-fach, mit Handtuchstange (Bestell-Nr. 93 098 14)

1| BECHER

- Material Becher: Glas
- Oberfläche Becher: Satiniert
- Wandhängend
- Maße (B x H x T): 103 x 125 x 113 mm
- **Montage: Schrauben (inkl.)**

Bestell-Nr. €/Stück
93 098 07 15,33

2| SEIFENSCHALE

- Material Schale: Glas
- Oberfläche Schale: Satiniert
- Wandhängend
- Maße (B x H x T): 107 x 71 x 116 mm
- **Montage: Schrauben (inkl.)**

Bestell-Nr. €/Stück
93 098 08 15,63

3| SEIFENABLAGE

mit Abtropfstreifen

- Wandhängend
- Maße (B x H x T): 103 x 61 x 113 mm
- **Montage: Schrauben (inkl.)**

Bestell-Nr. €/Stück
93 098 09 14,46

4| HAKEN

- Wandhängend
- Maße (B x H x T): 30 x 95 x 38 mm
- **Montage: Schrauben (inkl.)**

Bestell-Nr. €/Stück
93 098 10 6,36

5| DOPPELHAKEN

- Wandhängend
- Maße (B x H x T): 75 x 70 x 38 mm
- **Montage: Schrauben (inkl.)**

Bestell-Nr. €/Stück
93 098 11 8,13

6| HANDTUCHHALTER

zum Einhängen

- Wandhängend
- Maße (B x H x T): 225 x 23 x 79 mm
- **Montage: Schrauben (inkl.)**

Bestell-Nr. €/Stück
93 098 05 17,36

7| HANDTUCHHALTER

1-fach

- Wandhängend
- Maße (B x H x T): 596 x 55 x 75 mm
- **Montage: Schrauben (inkl.)**

Bestell-Nr. €/Stück
93 098 03 23,69

8| HANDTUCHHALTER

4-fach, mit Handtuchstange

- Wandhängend
- Maße (B x H x T): 596 x 125 x 210 mm
- **Montage: Schrauben (inkl.)**

Bestell-Nr. €/Stück
93 098 14 83,87



Abbildung zeigt Ablage (Bestell-Nr. 93 098 04)

9| PAPIERROLLENHALTER

- Wandhängend
- Maße (B x H x T): 159 x 23 x 89 mm
- **Montage: Schrauben (inkl.)**

Bestell-Nr.	€/Stück
93 098 12	14,46

10| PAPIERROLLENHALTER

mit Deckel

- Wandhängend
- Maße (B x H x T): 159 x 72 x 118 mm
- **Montage: Schrauben (inkl.)**

Bestell-Nr.	€/Stück
93 098 13	21,70

11| WC-BÜRSTENGARNITUR

- Material Tropfschale: Glas
- Oberfläche Tropfschale: Satiniert
- Wandhängend
- Maße (B x H x T): 103 x 336 x 113 mm
- **Montage: Schrauben (inkl.)**

Bestell-Nr.	€/Stück
93 098 06	21,97

12| ABLAGE

- Material: Edelstahl
- Oberfläche: Poliert
- Wandhängend
- Maße (B x H x T): 400 x 37 x 112 mm
- **Montage: Schrauben (inkl.)**

Bestell-Nr.	€/Stück
93 098 04	25,46



9|



10|



11|



12|

BADACCESSOIRES **EIVOR** Zink verchromt



1| BECHER

- Material Becher: Glas
- Oberfläche Becher: Satiniert
- Wandhängend
- Maße (B x H x T): 63 x 97 x 94 mm
- **Montage: Schrauben (inkl.)**

Bestell-Nr.	€/Stück
93 135 40	24,47

2| SEIFENSPENDER

- Material Behälter: Glas
- Oberfläche Behälter: Satiniert
- Füllinhalt: 200 ml
- Wandhängend
- Maße (B x H x T): 63 x 158 x 94 mm
- **Montage: Schrauben (inkl.)**

Bestell-Nr.	€/Stück
93 135 42	35,79

3| SEIFENSCHALE

- Material Schale: Glas
- Oberfläche Schale: Satiniert
- Wandhängend
- Maße (B x H x T): 103 x 40 x 111 mm
- **Montage: Schrauben (inkl.)**

Bestell-Nr.	€/Stück
93 135 41	24,47

4| HAKEN

- Wandhängend
- Maße (B x H x T): 20 x 50 x 34 mm
- **Montage: Schrauben (inkl.)**

Bestell-Nr.	€/Stück
93 135 45	14,77

5| DOPPELHAKEN

- Wandhängend
- Maße (B x H x T): 80 x 28 x 35 mm
- **Montage: Schrauben (inkl.)**

Bestell-Nr.	€/Stück
93 135 46	14,76

6| HANDTUCHRING

- Wandhängend
- Maße (B x H x T): 220 x 20 x 105 mm
- **Montage: Schrauben (inkl.)**

Bestell-Nr.	€/Stück
93 135 44	35,84

7| HANDTUCHHALTER

- zweiarmig, beweglich
- Wandhängend
 - Maße (B x H x T): 46 x 32 x 445 mm
 - **Montage: Schrauben (inkl.)**

Bestell-Nr.	€/Stück
93 135 43	51,60



Abbildung zeigt Handtuchring (Bestell-Nr. 93 135 44)



Abbildung zeigt Wannengriff (Bestell-Nr. 93 135 48)

8| HANDTUCHHALTER

- 1-fach
- Wandhängend
- Maße (H x T): 20 x 55 mm
- **Montage: Schrauben (inkl.)**

Breite [mm]	Bestell-Nr.	€/Stück
450	93 135 49	37,91
600	93 135 50	41,91
800	93 135 52	56,84

9| HANDTUCHHALTER

- 2-fach
- Wandhängend
- Maße (B x H x T): 500 x 20 x 126 mm
- **Montage: Schrauben (inkl.)**

Bestell-Nr.	€/Stück
93 135 51	65,27

10| WANNENGRIF

- Wandhängend
- Maße (B x H x T): 320 x 40 x 62 mm
- **Montage: Schrauben (inkl.)**

Bestell-Nr.	€/Stück
93 135 48	54,76

11| PAPIERROLLENHALTER

- mit Deckel
- Wandhängend
- Maße (B x H x T): 143 x 107 x 38 mm
- **Montage: Schrauben (inkl.)**

Bestell-Nr.	€/Stück
93 135 54	38,03

12| PAPIERROLLENHALTER

- rechts
- Wandhängend
- Maße (B x H x T): 178 x 28 x 55 mm
- **Montage: Schrauben (inkl.)**

Bestell-Nr.	€/Stück
93 135 53	20,73

13| RESERVE-PAPIERROLLENHALTER

- senkrecht
- Wandhängend
- Für eine Rolle
- Maße (B x H x T): 20 x 178 x 55 mm
- **Montage: Schrauben (inkl.)**

Bestell-Nr.	€/Stück
93 135 55	21,59

14| WC-BÜRSTENGARNITUR

- Material:
 - Tropfschale: Glas
 - Griff: Edelstahl
- Oberfläche Tropfschale: Satiniert
- Wandhängend
- Bürstenkopf: Schwarz, austauschbar
- Maße (B x H x T): 93 x 425 x 123 mm
- **Montage: Schrauben (inkl.)**

Bestell-Nr.	€/Stück
93 135 56	41,41

15| ABLAGE

- Material Ablage: Glas
- Oberfläche Ablage: Satiniert
- Glasstärke: 6 mm
- Wandhängend
- Maße (B x H x T): 500 x 20 x 127 mm
- **Montage: Schrauben (inkl.)**

Bestell-Nr.	€/Stück
93 135 47	24,06



BADACCESSOIRES **ERINA** Edelstahl poliert



Abbildung zeigt Handtuchhalter, 4-fach, mit Handtuchstange (Bestell-Nr. 93 114 31)

1| BECHER

- Material Becher: Glas
- Oberfläche Becher: Satiniert
- Wandhängend
- Maße (B x H x T): 71 x 100 x 103 mm
- **Montage: Schrauben (inkl.)**

Bestell-Nr.	€/Stück
93 098 33	11,61

2| SEIFENABLAGE

- Wandhängend
- Maße (B x H x T): 110 x 20 x 103 mm
- **Montage: Schrauben (inkl.)**

Bestell-Nr.	€/Stück
93 098 34	12,87

3| HAKEN

- Wandhängend
- Maße (B x H x T): 22 x 54 x 60 mm
- **Montage: Schrauben (inkl.)**

Bestell-Nr.	€/Stück
93 098 35	9,84

4| DOPPELHAKEN

- Wandhängend
- Maße (B x H x T): 75 x 30 x 60 mm
- **Montage: Schrauben (inkl.)**

Bestell-Nr.	€/Stück
93 098 36	9,74

5| HANDTUCHHALTER

zum Einhängen

- Wandhängend
- Maße (B x H x T): 240 x 22 x 60 mm
- **Montage: Schrauben (inkl.)**

Bestell-Nr.	€/Stück
93 098 31	14,54

6| HANDTUCHHALTER

1-fach

- Wandhängend
- Maße (B x H x T): 600 x 22 x 75 mm
- **Montage: Schrauben (inkl.)**

Bestell-Nr.	€/Stück
93 098 28	25,29

7| HANDTUCHHALTER

2-fach

- Wandhängend
- Maße (B x H x T): 600 x 22 x 120 mm
- **Montage: Schrauben (inkl.)**

Bestell-Nr.	€/Stück
93 098 29	32,67

8| HANDTUCHHALTER

4-fach, mit Handtuchstange

- Wandhängend
- Maße (B x H x T): 610 x 117 x 220 mm
- **Montage: Schrauben (inkl.)**

Bestell-Nr.	€/Stück
93 114 31	55,90

9| PAPIERROLLENHALTER

rechts

- Wandhängend
- Maße (B x H x T): 160 x 22 x 60 mm
- **Montage: Schrauben (inkl.)**

Bestell-Nr. €/Stück
93 114 29 13,90

10| PAPIERROLLENHALTER

mit Deckel

- Wandhängend
- Maße (B x H x T): 162 x 58 x 112 mm
- **Montage: Schrauben (inkl.)**

Bestell-Nr. €/Stück
93 114 30 16,34

11| WC-BÜRSTENGARNITUR

- Material Tropfschale: Glas
- Oberfläche Tropfschale: Satiniert
- Wandhängend
- Bürstenkopf: Weiß
- Maße (B x H x T): 93 x 336 x 120 mm
- **Montage: Schrauben (inkl.)**

Bestell-Nr. €/Stück
93 098 32 21,90

12| ABLAGE

- Material Ablage: Glas
- Oberfläche Ablage: Klar
- Glasstärke: 6 mm
- Wandhängend
- Maße (B x H x T): 500 x 20 x 125 mm
- **Montage: Schrauben (inkl.)**

Bestell-Nr. €/Stück
93 098 30 14,47



Abbildung zeigt WC-Bürstengarnitur (Bestell-Nr. 93 098 32)



9|



10|



11|



12|

BADACCESSOIRES **ERONITA** Edelstahl gebürstet



1|



2|



3|



4|



5|



6|



7|



8|



Abbildung zeigt Handtuchhalter, zum Einhängen (Bestell-Nr. 93 114 61)

1| BECHER

- Material Becher: Glas
- Oberfläche Becher: Klar
- Wandhängend
- Maße (B x H x T): 68 x 95 x 90 mm
- Montage: Schrauben (inkl.)

Bestell-Nr.	€/Stück
93 114 70	11,40

2| SEIFENSCHALE

- Material Schale: Glas
- Oberfläche Schale: Klar
- Wandhängend
- Maße (B x H x T): 122 x 50 x 111 mm
- Montage: Schrauben (inkl.)

Bestell-Nr.	€/Stück
93 114 69	12,00

3| HAKEN

- Wandhängend
- Maße (B x H x T): 28 x 50 x 55 mm
- Montage: Schrauben (inkl.)

Bestell-Nr.	€/Stück
93 114 68	7,56

4| HANDTUCHHALTER

- Wandhängend
- Maße (B x H x T): 220 x 28 x 65 mm
- Montage: Schrauben (inkl.)

Bestell-Nr.	€/Stück
93 114 60	15,97

5| HANDTUCHHALTER

zum Einhängen

- Wandhängend
- Maße (B x H x T): 220 x 28 x 65 mm
- Montage: Schrauben (inkl.)

Bestell-Nr.	€/Stück
93 114 61	12,23

6| HANDTUCHHALTER

1-fach

- Wandhängend
- Maße (B x H x T): 600 x 28 x 65 mm
- Montage: Schrauben (inkl.)

Bestell-Nr.	€/Stück
93 114 64	28,81

7| HANDTUCHHALTER

2-fach

- Wandhängend
- Maße (B x H x T): 600 x 28 x 115 mm
- Montage: Schrauben (inkl.)

Bestell-Nr.	€/Stück
93 114 65	28,20

8| HANDTUCHHALTER

4-fach, mit Handtuchstange

- Wandhängend
- Maße (B x H x T): 600 x 50 x 217 mm
- Montage: Schrauben (inkl.)

Bestell-Nr.	€/Stück
93 114 67	44,44



Abbildung zeigt Papierrollenhalter, rechts (Bestell-Nr. 93 114 62) und WC-Bürstengarnitur (Bestell-Nr. 93 114 71)

9| PAPIERROLLENHALTER

rechts

- Wandhängend
- Maße (B x H x T): 170 x 28 x 65 mm
- **Montage: Schrauben (inkl.)**

Bestell-Nr. €/**Stück**
93 114 62 11,40

10| PAPIERROLLENHALTER

mit Deckel

- Wandhängend
- Maße (B x H x T): 163 x 119 x 129 mm
- **Montage: Schrauben (inkl.)**

Bestell-Nr. €/**Stück**
93 114 63 14,17

11| WC-BÜRSTENGARNITUR

- Material Tropfschale: Glas
- Oberfläche Tropfschale: Satiniert
- Wandhängend
- Bürstenkopf: Weiß
- Maße (B x H x T): 115 x 336 x 136 mm
- **Montage: Schrauben (inkl.)**

Bestell-Nr. €/**Stück**
93 114 71 14,41

12| ABLAGE

- Material Ablage: Glas
- Oberfläche Ablage: Klar
- Glasstärke: 6 mm
- Wandhängend
- Maße (B x H x T): 430 x 28 x 115 mm
- **Montage: Schrauben (inkl.)**

Bestell-Nr. €/**Stück**
93 114 66 27,64



BADACCESSOIRES **ERVA** Edelstahl gebürstet



1|



2|



3|



4|



5|



6|



7|



Abbildung zeigt Handtuchhalter, 2-fach (Bestell-Nr. 93 114 86)

1| BECHER

- Material Becher: Glas
- Oberfläche Becher: Satiniert
- Wandhängend
- Maße (B x H x T): 68 x 98 x 85 mm
- Montage: Schrauben (inkl.)

Bestell-Nr. €/Stück
93 114 91 11,27

2| SEIFENSCHALE

- Material Schale: Glas
- Oberfläche Schale: Satiniert
- Wandhängend
- Maße (B x H x T): 107 x 51 x 120 mm
- Montage: Schrauben (inkl.)

Bestell-Nr. €/Stück
93 114 92 11,27

3| SEIFENABLAGE

- Wandhängend
- Maße (B x H x T): 198 x 30 x 100 mm
- Montage: Schrauben (inkl.)

Bestell-Nr. €/Stück
93 114 90 18,96

4| HAKEN

- Wandhängend
- Maße (B x H x T): 30 x 50 x 65 mm
- Montage: Schrauben (inkl.)

Bestell-Nr. €/Stück
93 114 89 7,26

5| HANDTUCHHALTER

zum Einhängen

- Wandhängend
- Maße (B x H x T): 270 x 30 x 70 mm
- Montage: Schrauben (inkl.)

Bestell-Nr. €/Stück
93 114 83 10,56

6| BADETUCHHALTER

1-fach

- Wandhängend
- Maße (B x H x T): 610 x 30 x 75 mm
- Montage: Schrauben (inkl.)

Bestell-Nr. €/Stück
93 114 85 18,60

7| HANDTUCHHALTER

2-fach

- Wandhängend
- Maße (B x H x T): 610 x 30 x 120 mm
- Montage: Schrauben (inkl.)

Bestell-Nr. €/Stück
93 114 86 23,06

8| HANDTUCHHALTER

4-fach

- Wandhängend
- Maße (B x H x T): 610 x 30 x 210 mm
- **Montage: Schrauben (inkl.)**

Bestell-Nr.	€/Stück
93 114 87	35,41

9| HANDTUCHHALTER

4-fach, mit Handtuchstange

- Wandhängend
- Maße (B x H x T): 610 x 101 x 210 mm
- **Montage: Schrauben (inkl.)**

Bestell-Nr.	€/Stück
93 114 88	42,27

10| PAPIERROLLENHALTER

rechts

- Wandhängend
- Maße (B x H x T): 175 x 37 x 70 mm
- **Montage: Schrauben (inkl.)**

Bestell-Nr.	€/Stück
93 114 82	9,39

11| WC-BÜRSTENGARNITUR

- Material Tropfschale: Glas
- Oberfläche Tropfschale: Satiniert
- Wandhängend
- Bürstenkopf: Weiß
- Maße (B x H x T): 93 x 340 x 120 mm
- **Montage: Schrauben (inkl.)**

Bestell-Nr.	€/Stück
93 114 93	18,04

12| ABLAGE

- Material Ablage: Glas
- Oberfläche Ablage: Klar
- Glasstärke: 6 mm
- Wandhängend
- Maße (B x H x T): 510 x 30 x 120 mm
- **Montage: Schrauben (inkl.)**

Bestell-Nr.	€/Stück
93 114 84	27,64



8|



9|



10|



11|



12|



Abbildung zeigt WC-Bürstengarnitur (Bestell-Nr. 93 114 93)

BADACCESSOIRES **AXIAL** Edelstahl matt

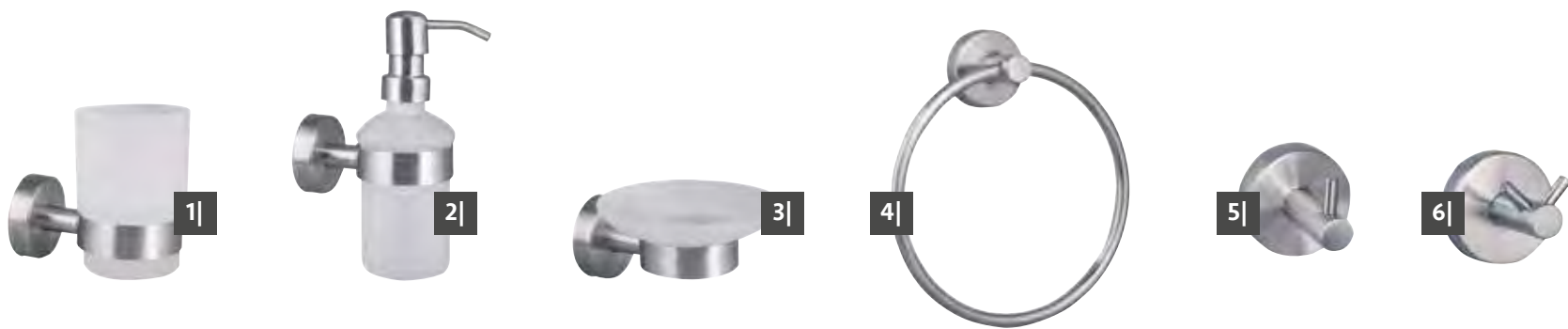

1| BECHER

- Material Becher: Glas
- Oberfläche Becher: Satiniert
- Wandhängend
- Maße (B x H x T): 60 x 95 x 105 mm
- **Montage: Schrauben oder Kleben**
- **Inkl. Schrauben und Kleber**

Bestell-Nr. €/Stück
93 923 14 18,13

2| SEIFENSPENDER

- Material Behälter: Glas
- Oberfläche Behälter: Satiniert
- Wandhängend
- Füllinhalt: 200 ml
- Maße (B x H x T): 70 x 80 x 110 mm
- **Montage: Schrauben oder Kleben**
- **Inkl. Schrauben und Kleber**

Bestell-Nr. €/Stück
93 923 16 19,70



Abbildung zeigt Becher (Bestell-Nr. 93 923 14), Seifenspender (Bestell-Nr. 93 923 16) und Handtuchhalter zweiarmig (Bestell-Nr. 93 923 13)

3| SEIFENSCHALE

- Material Schale: Glas
- Oberfläche Schale: Satiniert
- Wandhängend
- Maße (B x H x T): 59 x 52 x 102 mm
- **Montage: Schrauben oder Kleben**
- **Inkl. Schrauben und Kleber**

Bestell-Nr. €/Stück
93 923 15 18,76

4| HANDTUCHRING

- Wandhängend
- Maße (ø x H): 175 x 60 mm
- **Montage: Schrauben oder Kleben**
- **Inkl. Schrauben und Kleber**

Bestell-Nr. €/Stück
93 923 11 24,43

5| HAKEN

- Wandhängend
- Maße (ø x H): 53 x 57 mm
- **Montage: Schrauben oder Kleben**
- **Inkl. Schrauben und Kleber**

Bestell-Nr. €/Stück
93 923 08 15,61

6| DOPPELHAKEN

- Wandhängend
- Maße (ø x H): 53 x 60 mm
- **Montage: Schrauben oder Kleben**
- **Inkl. Schrauben und Kleber**

Bestell-Nr. €/Stück
93 923 09 15,61



Abbildung zeigt WC-Bürstengarnitur (Bestell-Nr. 93 923 18)



Abbildung zeigt Becher (Bestell-Nr. 93 923 14), Seifenspender (Bestell-Nr. 93 923 16) und Handtuchhalter zweiarmig (Bestell-Nr. 93 923 13)

7| HANDTUCHHALTER

zweiarmig, beweglich

- Wandhängend
- Maße (B x H x T): 53 x 90 x 500 mm
- **Montage: Schrauben oder Kleben**
- **Inkl. Schrauben und Kleber**

Bestell-Nr.	€/Stück
93 923 13	28,23

8| HANDTUCHHALTER

2-fach

- Wandhängend
- Maße (B x H x T): 700 x 53 x 135 mm
- **Montage: Schrauben oder Kleben**
- **Inkl. Schrauben und Kleber**

Bestell-Nr.	€/Stück
93 923 12	39,39

9| PAPIERROLLENHALTER

- Wandhängend
- Maße (B x H x T): 155 x 135 x 54 mm
- **Montage: Schrauben oder Kleben**
- **Inkl. Schrauben und Kleber**

Bestell-Nr.	€/Stück
93 923 10	19,70

10| WC-BÜRSTENGARNITUR

- Material Behälter: Glas
- Oberfläche Behälter: Satiniert
- Farbe Bürste: Schwarz
- Wandhängend
- Maße (B x H): 142 x 365 mm
- **Montage: Schrauben oder Kleben**
- **Inkl. Schrauben und Kleber**

Bestell-Nr.	€/Stück
93 923 18	24,39

11| ABLAGE

- Material Ablage: Glas
- Oberfläche Ablage: Satiniert
- Wandhängend
- Maße (B x H x T): 535 x 53 x 145 mm
- **Montage: Schrauben oder Kleben**
- **Inkl. Schrauben und Kleber**

Bestell-Nr.	€/Stück
93 923 17	31,89



BADACCESSOIRES **ELENIS** Messing verchromt



Abbildung zeigt Haken zu Duschkorb (Bestell-Nr. 93 136 64) und Duschkorb mit 2 Etagen (Bestell-Nr. 93 136 62)

1| DUSCHKORB

- Verdeckte Verschraubung
- Abnehmbar
- Doppelhaken an der Unterseite
- Maße (B x H x T): 240 x 160 x 118 mm
- **Montage: Schrauben (inkl.) oder Kleben (separat erhältlich: Bestell-Nr. 93 136 67)**

Bestell-Nr. €/Stück
93 136 60 58,96

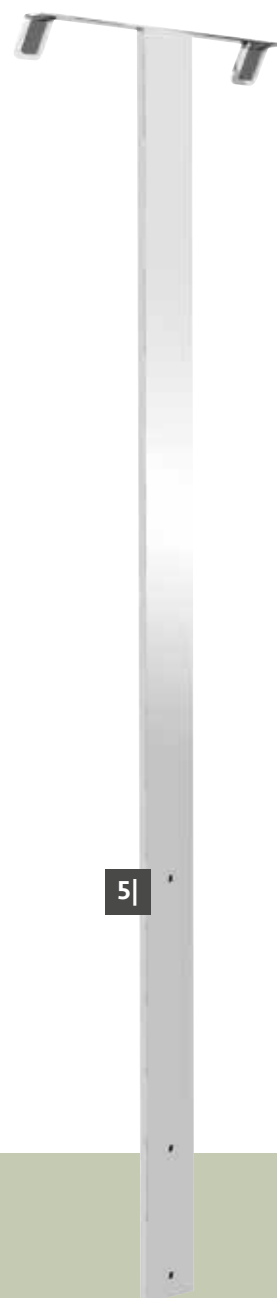
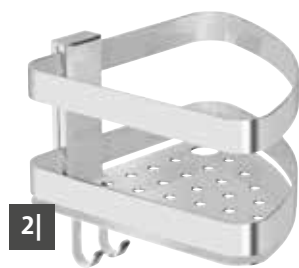
2| DUSCHKORB

- für Eckmontage
- Verdeckte Verschraubung
 - Abnehmbar
 - Doppelhaken an der Unterseite
 - Maße (B x H x T): 198 x 160 x 206 mm
 - **Montage: Schrauben (inkl.) oder Kleben (separat erhältlich: Bestell-Nr. 93 136 67)**

Bestell-Nr. €/Stück
93 136 61 65,27

3| DUSCHKORB

- 2 Etagen
- Verdeckte Verschraubung
 - Abnehmbar
 - Doppelhaken an der Unterseite
 - Maße (B x H x T): 240 x 330 x 118 mm
 - **Montage: Schrauben (inkl.) oder Kleben (separat erhältlich: Bestell-Nr. 93 136 67)**

Bestell-Nr. €/Stück
93 136 62 94,76

4| DUSCHKORB

- für Eckmontage, 2 Etagen
- Verdeckte Verschraubung
 - Abnehmbar
 - Doppelhaken an der Unterseite
 - Maße (B x H x T): 198 x 330 x 206 mm
 - **Montage: Schrauben (inkl.) oder Kleben (separat erhältlich: Bestell-Nr. 93 136 67)**

Bestell-Nr. €/Stück
93 136 63 103,19

5| HAKEN ZU DUSCHKORB

- Zum Einhängen von Duschkörben
- Glasschutz aus Kunststoff
- Maße (B x H x T): 200 x 800 x 34 mm
- Passend zu Bestell-Nr. 93 136 60 - 63

Bestell-Nr. €/Stück
93 136 64 54,01

ZUBEHÖR

- Powerkleber**
- Rückstandslos entfernbar
 - Inhalt: 10 ml, für 2 Wandadapter

Bestell-Nr. €/Stück
93 136 67 2,86



BADACCESSOIRES EBLINO

Messing verchromt

1| SEIFENKORB

rechteckig

- Wandhängend
- Maße (B x T): 130 x 100 mm
- Montage: Schrauben (inkl.)

Bestell-Nr.	€/Stück
93 072 25	13,11

2| SCHWAMMKORB

rechteckig

- Wandhängend
- Maße (B x T): 200 x 100 mm
- Montage: Schrauben (inkl.)

Bestell-Nr.	€/Stück
93 072 26	18,30

3| SEIFENKORB

für Eckmontage

- Wandhängend
- Maße (B x T): 180 x 130 mm
- Montage: Schrauben (inkl.)

Bestell-Nr.	€/Stück
93 072 27	15,71

4| SCHWAMMKORB

für Eckmontage

- Wandhängend
- Maße (B x T): 230 x 160 mm
- Montage: Schrauben (inkl.)

Bestell-Nr.	€/Stück
93 072 28	21,43



Abbildung zeigt Schwammkorb für Eckmontage (Bestell-Nr. 93 072 28)

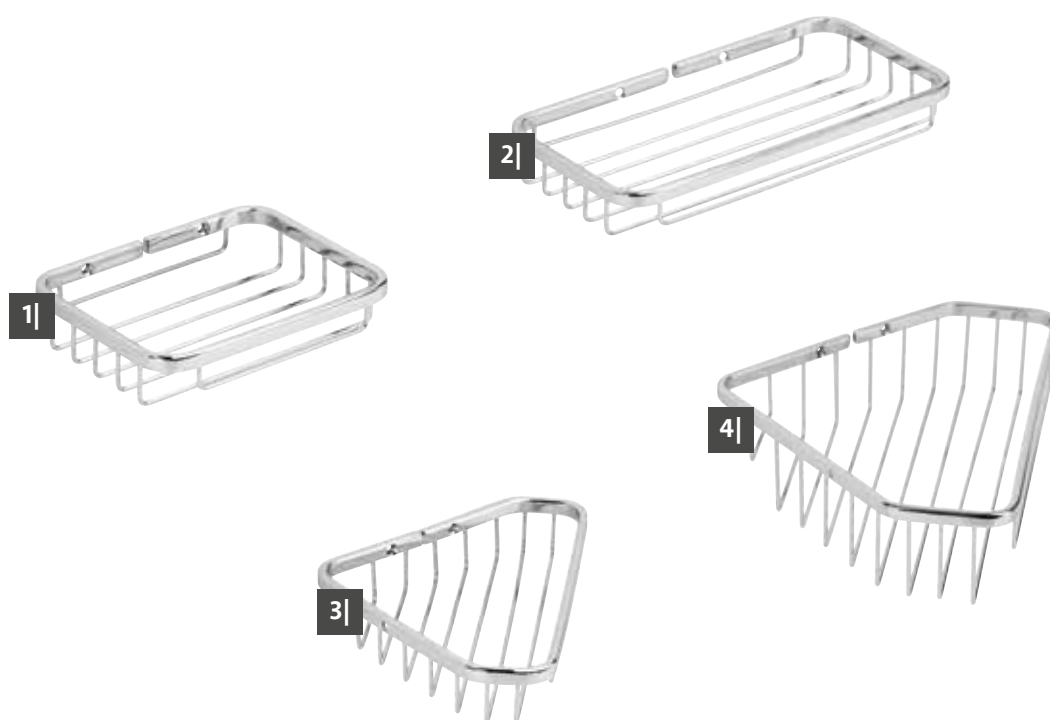

BADACCESSOIRES **8000** Messing verchromt



1|



2|

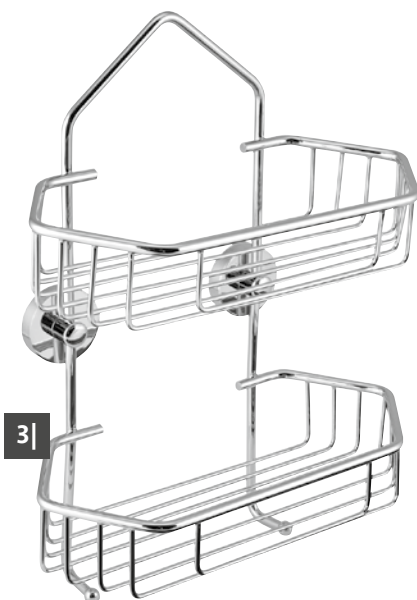

3|



Abbildung zeigt Duschkorb, 2 Etagen (Bestell-Nr. 93 920 31)

1| DUSCHKORB

- Wandhängend
- Maße (B x H x T): 240 x 115 x 80 mm
- Montage: Schrauben (inkl.)

Bestell-Nr. €/Stück
93 920 29 41,54

2| DUSCHKORB

- 2 Etagen
- Wandhängend
- Maße (B x H x T): 240 x 300 x 190 mm
- Montage: Schrauben (inkl.)

Bestell-Nr. €/Stück
93 920 30 81,14

3| DUSCHKORB

- 2 Etagen
- Wandhängend
- Doppelhaken an der Unterseite
- Maße (B x H x T): 250 x 380 x 170 mm
- Montage: Schrauben (inkl.)

Bestell-Nr. €/Stück
93 920 31 85,01

BADACCESSOIRES IRIS²

Zink verchromt

1| SEIFENKORB

für Eckmontage

- Abnehmbar
- Wandhängend
- Maße (B x H x T): 134 x 30 x 145 mm
- **Montage: Schrauben (inkl.)**

Bestell-Nr. €/Stück
93 043 15 41,73

2| SHAMPOOKORB

- Abnehmbar
- Wandhängend
- Doppelhaken an der linken Seite
- Maße (B x H x T): 213 x 54 x 116 mm
- **Montage: Schrauben (inkl.)**

Bestell-Nr. €/Stück
93 043 20 69,16

3| SHAMPOOKORB

für Eckmontage

- Abnehmbar
- Wandhängend
- Haken an der Vorderseite
- Maße (B x H x T): 164 x 54 x 184 mm
- **Montage: Schrauben (inkl.)**

Bestell-Nr. €/Stück
93 043 21 75,49

4| DUSCHMITTELKORB

- Abnehmbar
- Wandhängend
- Doppelhaken an der linken Seite
- Maße (B x H x T): 213 x 54/30 x 116 mm
- **Montage: Schrauben (inkl.)**

Bestell-Nr. €/Stück
93 043 18 69,16

5| DUSCHMITTELKORB

für Eckmontage

- Abnehmbar
- Wandhängend
- Haken an der Vorderseite
- Maße (B x H x T): 164 x 54/30 x 184 mm
- **Montage: Schrauben (inkl.)**

Bestell-Nr. €/Stück
93 043 19 75,49



Abbildung zeigt Duschmittelkorb (Bestell-Nr. 93 043 18)



Abbildung zeigt Shampookorb (Bestell-Nr. 93 043 20)

BADACCESSOIRES **DIVA** Zink verchromt

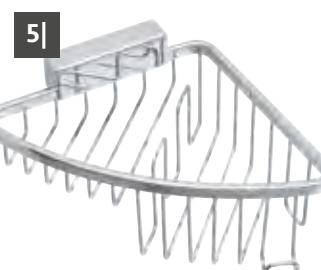
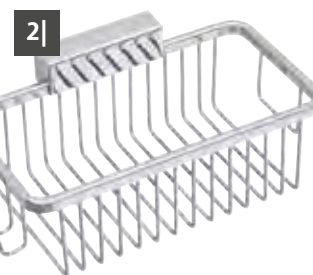

1| SEIFENKORB

- Abnehmbar
- Wandhängend oder zum Einhängen in Schiebeeinheit
- Maße (B x H x T): 146 x 30 x 109 mm
- **Montage: Schrauben (inkl.)**

Bestell-Nr.	€/Stück
93 082 00	42,20

2| SCHWAMMKORB

- Abnehmbar
- Wandhängend oder zum Einhängen in Schiebeeinheit
- Maße (B x H x T): 216 x 30 x 137 mm
- **Montage: Schrauben (inkl.)**

Bestell-Nr.	€/Stück
93 082 02	50,13

3| SHAMPOOKORB

- Abnehmbar
- Wandhängend oder zum Einhängen in Schiebeeinheit
- Haken an der linken Seite
- Maße (B x H x T): 216 x 54 x 137 mm
- **Montage: Schrauben (inkl.)**

Bestell-Nr.	€/Stück
93 082 06	74,06

4| SHAMPOOKORB für Eckmontage

- Abnehmbar
- Wandhängend oder zum Einhängen in Schiebeeinheit
- Maße (B x H x T): 164 x 54 x 177 mm
- **Montage: Schrauben (inkl.)**

Bestell-Nr.	€/Stück
93 082 07	79,81

5| DUSCHMITTELKORB

- Abnehmbar
- Wandhängend oder zum Einhängen in Schiebeeinheit
- Haken an der linken Seite
- Maße (B x H x T): 216 x 54/30 x 137 mm
- **Montage: Schrauben (inkl.)**

Bestell-Nr.	€/Stück
93 082 04	74,06

6| SCHIEBEEINHEIT FÜR KÖRBE zum Einhängen

- Material Schiebegleiter: Kunststoff
- Farbe Schiebegleiter: schwarz
- Zum Einhängen
- Maße (B x H): 68 x 809 mm
- Für 2 Körbe
- Körbe stufenlos höhenverstellbar, einsteckbar und abnehmbar
- **Passend für alle Diva-Körbe**
- **Lieferung ohne Körbe**

Bestell-Nr.	€/Stück
93 081 99	94,23

7| SCHIEBEEINHEIT FÜR KÖRBE für Wandmontage

- Material Schiebegleiter: Kunststoff
- Farbe Schiebegleiter: schwarz
- Wandhängend
- Breite: 68 mm
- Für 2 oder 3 Körbe
- Körbe stufenlos höhenverstellbar, einsteckbar und abnehmbar
- **Passend für alle Diva-Körbe**
- **Inkl. Schrauben**
- **Lieferung ohne Körbe**

Typ	Höhe [mm]	Bestell-Nr.	€/Stück
Für 2 Körbe	545	93 082 08	87,06
Für 3 Körbe	695	93 082 09	103,74



Abbildung zeigt Schiebeeinheit für Körbe (Bestell-Nr. 93 081 99), Shampookorb Diva (Bestell-Nr. 93 082 06) und Duschmittelkorb (Bestell-Nr. 93 082 04)

BADACCESSOIRES **ERLENA**

Edelstahl poliert | ABS-Kunststoff

1| DUSCHEINHÄNGEKORB

2 Etagen

- Duschkorbbeinsätze entnehmbar
- Doppelhaken an der Unterseite
- Maße (B x H x T): 290 x 720 x 125 mm

Bestell-Nr. €/Stück

93 114 34 61,47

2| DUSCHKORB

- Duschkorbbeinsatz entnehmbar
- Wandhängend
- Maße (B x H x T): 290 x 56 x 123 mm
- **Montage: Schrauben (inkl.)**

Bestell-Nr. €/Stück

93 114 33 18,83

3| DUSCHKORB

für Eckmontage

- Duschkorbbeinsatz entnehmbar
- Wandhängend
- Maße (B x H x T): 206 x 56 x 206 mm
- **Montage: Schrauben (inkl.)**

Bestell-Nr. €/Stück

93 114 32 18,83



Abbildung zeigt Duscheinhängkorb, 2 Etagen (Bestell-Nr. 93 114 34)



1|



2|



3|

SORTIERBOXEN Acrylglas



Bestell-Nr. 93 156 16



Bestell-Nr. 93 156 17



Bestell-Nr. 93 004 93



Bestell-Nr. 93 156 18



Bestell-Nr. 93 156 19



Bestell-Nr. 93 004 94



Bestell-Nr. 93 156 20



Bestell-Nr. 93 156 21



Bestell-Nr. 93 004 95



Bestell-Nr. 93 156 22



Bestell-Nr. 93 156 23



Bestell-Nr. 93 004 96



Bestell-Nr. 93 156 24



Bestell-Nr. 93 156 25



Bestell-Nr. 93 004 97

- Für Schubladenauszüge
- Farbe: Transparent

Maße B x H x T [mm]	Fächer	Bestell-Nr.	€/Stück
120 x 50 x 120	2	93 156 16	9,69
120 x 50 x 120	4	93 156 17	10,86
120 x 50 x 120	1	93 004 93	8,51
160 x 50 x 120	1	93 156 18	9,40
160 x 50 x 120	4	93 156 19	11,73
160 x 50 x 120	2	93 004 94	10,56
240 x 50 x 80	2	93 156 20	10,47
240 x 50 x 80	3	93 156 21	11,56
240 x 50 x 80	1	93 004 95	9,40
240 x 50 x 120	2	93 156 22	11,47
240 x 50 x 120	3	93 156 23	12,64
240 x 50 x 120	1	93 004 96	10,30
240 x 50 x 240	2	93 156 24	15,67
240 x 50 x 240	6	93 156 25	18,27
240 x 50 x 240	3	93 004 97	16,97



Abbildung zeigt Sortierbox aus Acrylglas (Bestell-Nr. 93 004 93, 93 004 94, 93 004 95, 93 004 96, 93 004 97)

WANDEINBAUNISCHEN Edelstahl



Abbildung zeigt Edelstahl-Wandeinbaunische, offen 600 (Bestell-Nr. 93 197 21)

1| OFFEN 150

Reserve-Papierrolle

- Außenmaß (B x H x T): 180 x 180 x 100 mm
- Innenmaß (B x H x T): 148 x 148 x 100 mm
- Montage ohne Wandeinbaurahmen

Bestell-Nr.	€/Stück
93 197 07	62,97

2| OFFEN 200

- Außenmaß: 235 x 325 mm
- Innenmaß: 203 x 295 mm
- Vertikaler und horizontaler Einbau möglich
- Montage ohne Wandeinbaurahmen

Ausführung	Tiefe [mm]	Bestell-Nr.	€/Stück
Edelstahlrückwand	100	93 197 08	84,69
Edelstahlrückwand	150	93 197 09	99,89
Spiegelrückwand	100	93 197 10	97,71
Spiegelrückwand	150	93 197 11	110,74
Glasrückwand weiß	100	93 197 12	97,71
Glasrückwand weiß	150	93 197 13	110,74

3| OFFEN 300

- Außenmaß: 325 x 325 mm
- Innenmaß: 295 x 295 mm
- Vertikaler und horizontaler Einbau möglich
- Benötigter Wandeinbaurahmen Bestell-Nr. 93 987 52

Ausführung	Tiefe [mm]	Bestell-Nr.	€/Stück
Edelstahlrückwand	100	93 197 14	97,71
Edelstahlrückwand	150	93 197 15	106,40
Spiegelrückwand	100	93 197 16	108,57
Spiegelrückwand	150	93 197 17	121,60
Glasrückwand weiß	100	93 197 18	108,57
Glasrückwand weiß	150	93 197 19	121,60

4| OFFEN 600

- Außenmaß: 625 x 325 mm
- Innenmaß: 593 x 295 mm
- Vertikaler und horizontaler Einbau möglich
- Benötigter Wandeinbaurahmen Bestell-Nr. 93 987 53

Ausführung	Tiefe [mm]	Bestell-Nr.	€/Stück
Edelstahlrückwand	100	93 197 20	128,11
Edelstahlrückwand	150	93 197 21	147,66
Spiegelrückwand	100	93 197 22	145,49
Spiegelrückwand	150	93 197 23	165,03
Glasrückwand weiß	100	93 197 24	145,49
Glasrückwand weiß	150	93 197 25	165,03

5| OFFEN 900

- Außenmaß: 925 x 325 mm
- Innenmaß: 893 x 295 mm
- Vertikaler und horizontaler Einbau möglich
- Benötigter Wandeinbaurahmen Bestell-Nr. 93 987 54

Tiefe [mm]	Bestell-Nr.	€/Stück
100	93 197 26	180,23
150	93 197 27	201,94



1|



2|

Bestell-Nr. 93 197 08



Bestell-Nr. 93 197 10



3|

Bestell-Nr. 93 197 14



Bestell-Nr. 93 197 16



4|

Bestell-Nr. 93 197 20



Bestell-Nr. 93 197 22



5|

Bestell-Nr. 93 197 26

WANDEINBAUNISCHEN Edelstahl



1|

Bestell-Nr. 93 197 28



2|

Bestell-Nr. 93 197 32



3|

Bestell-Nr. 93 197 36



4|

Bestell-Nr. 93 197 40



Abbildung zeigt Edelstahl-Wandregal, offen 900 (Bestell-Nr. 93 197 41)



Abbildung zeigt Edelstahl-Wandregal, offen 150 (Bestell-Nr. 93 197 07)

1| OFFEN 600

1 Glaseinlegeboden

- 2 Ablagefächer, davon 1 Glaseinlegeboden, nicht verstellbar
- Außenmaß (B x H): 323 x 625 mm
- Innenmaß (B x H): 291 x 595 mm
- **Benötigter Wandregalrahmen Bestell-Nr. 93 987 53**

Ausführung	Tiefe [mm]	Bestell-Nr.	€/Stück
Edelstahlrückwand	100	93 197 28	134,63
Edelstahlrückwand	150	93 197 29	156,34
Glasrückwand weiß	100	93 197 30	147,66
Glasrückwand weiß	150	93 197 31	169,37

2| OFFEN 900

2 Glaseinlegeböden

- 3 Ablagefächer, davon 2 Glaseinlegeböden, nicht verstellbar
- Außenmaß (B x H): 323 x 925 mm
- Innenmaß (B x H): 291 x 895 mm
- **Benötigter Wandregalrahmen Bestell-Nr. 93 987 54**

Ausführung	Tiefe [mm]	Bestell-Nr.	€/Stück
Edelstahlrückwand	100	93 197 32	191,09
Edelstahlrückwand	150	93 197 33	212,80
Glasrückwand weiß	100	93 197 34	210,63
Glasrückwand weiß	150	93 197 35	232,34

3| OFFEN 600

LED-Beleuchtung

- Außenmaß (B x H): 625 x 325 mm
- Innenmaß (B x H): 593 x 295 mm
- Schutzart IP 20
- 69 Lumen
- 230 V
- Leistung: 5,52 W
- **Nicht für den Duschbereich geeignet**
- **Benötigter Wandregalrahmen Bestell-Nr. 93 987 53**

Ausführung	Tiefe [mm]	Bestell-Nr.	€/Stück
Edelstahlrückwand	100	93 197 36	182,40
Edelstahlrückwand	150	93 197 37	199,77
Glasrückwand weiß	100	93 197 38	186,74
Glasrückwand weiß	150	93 197 39	204,11

4| OFFEN 900

LED-Beleuchtung

- Außenmaß (B x H): 925 x 325 mm
- Innenmaß (B x H): 893 x 295 mm
- Schutzart IP 20
- 105 Lumen
- 230 V
- Leistung: 8,4 W
- **Nicht für den Duschbereich geeignet**
- **Benötigter Wandregalrahmen Bestell-Nr. 93 987 54**

Ausführung	Tiefe [mm]	Bestell-Nr.	€/Stück
Edelstahlrückwand	100	93 197 40	234,51
Edelstahlrückwand	150	93 197 41	256,23
Glasrückwand weiß	100	93 197 42	249,71
Glasrückwand weiß	150	93 197 43	271,43

WANDEINBAUCONTAINER Edelstahl

1| GESCHLOSSEN 600

1 Glaseinlegeboden

- 2 Ablagefächer, davon 1 Glaseinlegeboden, nicht verstellbar
- Außenmaß (B x H): 323 x 625 mm
- Innenmaß (B x H): 291 x 595 mm
- 1 Glastür (B x H): 323 x 625 mm
- Türöffner Häfele Push TIP-ON (mittig)
- Edelstahlscharnier Häfele Duomatic Push
- Anschlag reversibel
- **Nicht für den Duschbereich geeignet**
- **Benötigter Wandeinbaurahmen Bestell-Nr. 93 987 53**

Ausführung	Tiefe [mm]	Bestell-Nr.	€/Stück
weiße Glastür	100	93 987 15	222,93
weiße Glastür	150	93 987 18	248,90

2| GESCHLOSSEN 900

2 Glaseinlegeböden

- 3 Ablagefächer, davon 2 Glaseinlegeböden, nicht verstellbar
- Außenmaß (B x H): 323 x 925 mm
- Innenmaß (B x H): 291 x 895 mm
- 1 Glastür (B x H): 323 x 925 mm
- Türöffner Häfele Push TIP-ON (mittig)
- Edelstahlscharnier Häfele Duomatic Push
- Anschlag reversibel
- **Nicht für den Duschbereich geeignet**
- **Benötigter Wandeinbaurahmen Bestell-Nr. 93 987 54**

Ausführung	Tiefe [mm]	Bestell-Nr.	€/Stück
weiße Glastür	100	93 987 21	323,24
weiße Glastür	150	93 987 24	347,06



Abbildung zeigt Edelstahl-Wandeinbaucontainer, geschlossen 900 (Bestell-Nr. 93 987 24)



WC-EINBAUCONTAINER Edelstahl

Weitere WC-Einbaucontainer aus Edelstahl finden Sie online unter www.weinmann-schanz.de



Abb. zeigt WC-Edelstahl-Einbaucontainer, geschlossen 950, 2 Glastüren (Bestell-Nr. 93 986 81)



Abb. zeigt WC-Edelstahl-Einbaucontainer, geschlossen 950, 2 Glastüren (Bestell-Nr. 93 142 69)

1| GESCHLOSSEN 800

1 Glastür

- Mit 1 Papierrollenfach, 1 Ablagefach, 2 Glaseinlegeböden, nicht verstellbar
- Papierrollenfach dient ausschließlich zur Aufbewahrung der Rolle (Papierrolle lässt sich nicht abrollen)
- Außenmaß (B x H x T): 180 x 825 x 150 mm
- Innenmaß (B x H x T): 147 x 795 x 141 mm
- 1 Glastür unten (B x H): 147 x 650 mm
- Türöffner Häfele Push TIP-ON
- Edelstahlscharnier Häfele Duomatic Push
- Mit WC-Bürstengarnitur, Bürstenkopf weiß
- **Benötigter Wandeinbaurahmen Bestell-Nr. 93 987 55**

Ausführung	Bestell-Nr.	€/Stück
weiße Glastür, Anschlag links	93 034 66	295,84
weiße Glastür, Anschlag rechts	93 986 87	295,84

2| GESCHLOSSEN 800

2 Glastüren

- Mit 1 Papierrollenfach, 1 Ablagefach, 2 Glaseinlegeböden, nicht verstellbar
- Papierrollenfach dient ausschließlich zur Aufbewahrung der Rolle (Papierrolle lässt sich nicht abrollen)
- Außenmaß (B x H x T): 180 x 825 x 150 mm
- Innenmaß (B x H x T): 147 x 795 x 141 mm
- 1 Glastür oben (B x H): 147 x 170 mm
- 1 Glastür unten (B x H): 147 x 650 mm
- Türöffner Häfele Push TIP-ON
- Edelstahlscharnier Häfele Duomatic Push
- Mit WC-Bürstengarnitur, Bürstenkopf weiß
- **Benötigter Wandeinbaurahmen Bestell-Nr. 93 987 55**

Ausführung	Bestell-Nr.	€/Stück
schwarze Glastür, Anschlag links	93 986 80	401,31
schwarze Glastür, Anschlag rechts	93 034 59	401,31
weiße Glastür, Anschlag links	93 986 79	401,31
weiße Glastür, Anschlag rechts	93 034 58	401,31
graue Glastür, Anschlag links	93 142 66	401,31
graue Glastür, Anschlag rechts	93 142 67	401,31

3| GESCHLOSSEN 950

2 Glastüren

- Mit 1 Papierrollenfach, 2 Ablagefächer, 3 Glaseinlegeböden, nicht verstellbar
- Papierrollenfach dient ausschließlich zur Aufbewahrung der Rolle (Papierrolle lässt sich nicht abrollen)
- Außenmaß (B x H x T): 180 x 975 x 150 mm
- Innenmaß (B x H x T): 147 x 945 x 141 mm
- 1 Glastür oben (B x H): 180 x 305 mm
- 1 Glastür unten (B x H): 180 x 650 mm
- Türöffner Häfele Push TIP-ON
- Edelstahlscharnier Häfele Duomatic Push
- Mit WC-Bürstengarnitur, Bürstenkopf weiß
- **Benötigter Wandeinbaurahmen Bestell-Nr. 93 987 56**

Ausführung	Bestell-Nr.	€/Stück
schwarze Glastür, Anschlag links	93 986 82	434,97
schwarze Glastür, Anschlag rechts	93 034 61	434,97
weiße Glastür, Anschlag links	93 986 81	434,97
weiße Glastür, Anschlag rechts	93 034 60	434,97
graue Glastür, Anschlag links	93 142 68	434,97
graue Glastür, Anschlag rechts	93 142 69	434,97

1| GESCHLOSSEN 800

2 Glastüren, weiß

- Innen weiß pulverbeschichtet
- Mit 1 Papierrollenfach, 1 Ablagefach, 2 Glaseinlegeböden, nicht verstellbar
- Papierrollenfach dient ausschließlich zur Aufbewahrung der Rolle (Papierrolle lässt sich nicht abrollen)
- Außenmaß (B x H x T): 180 x 825 x 150 mm
- Innenmaß (B x H x T): 147 x 795 x 141 mm
- 1 Glastür oben (B x H): 180 x 155 mm
- 1 Glastür unten (B x H): 180 x 650 mm
- Türöffner Häfele Push TIP-ON
- Edelstahlscharnier Häfele Duomatic Push
- Mit WC-Bürstengarnitur, Bürstenkopf weiß
- **Benötigter Wandeinbaurahmen Bestell-Nr. 93 987 55**

Ausführung	Bestell-Nr.	€/Stück
schwarze Glastür, Anschlag links	93 986 84	375,34
schwarze Glastür, Anschlag rechts	93 034 63	375,34
weiße Glastür, Anschlag links	93 986 83	375,34
weiße Glastür, Anschlag rechts	93 034 62	375,34
graue Glastür, Anschlag links	93 142 70	375,34
graue Glastür, Anschlag rechts	93 142 71	375,34

2| GESCHLOSSEN 950

2 Glastüren, weiß

- Innen weiß pulverbeschichtet
- Mit 1 Papierrollenfach, 2 Ablagefächer, 3 Glaseinlegeböden, nicht verstellbar
- Papierrollenfach dient ausschließlich zur Aufbewahrung der Rolle (Papierrolle lässt sich nicht abrollen)
- Außenmaß (B x H x T): 180 x 975 x 150 mm
- Innenmaß (B x H x T): 147 x 945 x 141 mm
- 1 Glastür oben (B x H): 180 x 305 mm
- 1 Glastür unten (B x H): 180 x 650 mm
- Türöffner Häfele Push TIP-ON
- Edelstahlscharnier Häfele Duomatic Push
- Mit WC-Bürstengarnitur, Bürstenkopf weiß
- **Benötigter Wandeinbaurahmen Bestell-Nr. 93 987 56**

Ausführung	Bestell-Nr.	€/Stück
schwarze Glastür, Anschlag links	93 986 86	409,97
schwarze Glastür, Anschlag rechts	93 034 65	409,97
weiße Glastür, Anschlag links	93 986 85	409,97
weiße Glastür, Anschlag rechts	93 034 64	409,97
graue Glastür, Anschlag links	93 142 72	409,97
graue Glastür, Anschlag rechts	93 142 73	409,97

3| GESCHLOSSEN 800

flächenbündige Montage, 1 Glastür, weiß

- Innen weiß pulverbeschichtet
- Flächenbündige Montage
- Mit 1 Papierrollenfach, 1 Ablagefach, 2 Glaseinlegeböden, nicht verstellbar
- Papierrollenfach dient ausschließlich zur Aufbewahrung der Rolle (Papierrolle lässt sich nicht abrollen)
- Außenmaß (B x H x T): 180 x 825 x 170 mm
- Innenmaß (B x H x T): 145 x 791 x 158 mm
- 1 Glastür (B x H): 179 x 824 mm
- Türöffner K-PUSH (Italiana Ferramenta)
- Edelstahlscharnier Häfele Duomatic Push
- Mit WC-Bürstengarnitur, Bürstenkopf schwarz
- **Benötigter Wandeinbaurahmen Bestell-Nr. 93 987 55**

Ausführung	Bestell-Nr.	€/Stück
weiße Glastür, Anschlag links	93 169 04	367,27
weiße Glastür, Anschlag rechts	93 169 05	367,27

4| GESCHLOSSEN 800

flächenbündige Montage, 2 Glastüren, weiß

- Innen weiß pulverbeschichtet
- Flächenbündige Montage
- Mit 1 Papierrollenfach, 1 Ablagefach, 2 Glaseinlegeböden, nicht verstellbar
- Papierrollenfach dient ausschließlich zur Aufbewahrung der Rolle (Papierrolle lässt sich nicht abrollen)
- Außenmaß (B x H x T): 180 x 825 x 170 mm
- Innenmaß (B x H x T): 145 x 791 x 158 mm
- 1 Glastür oben (B x H): 179 x 158 mm
- 1 Glastür unten (B x H): 179 x 665 mm
- Türöffner K-PUSH (Italiana Ferramenta)
- Edelstahlscharnier Häfele Duomatic Push
- Mit WC-Bürstengarnitur, Bürstenkopf schwarz
- **Benötigter Wandeinbaurahmen Bestell-Nr. 93 987 55**

Ausführung	Bestell-Nr.	€/Stück
weiße Glastür, Anschlag links	93 169 00	373,64
weiße Glastür, Anschlag rechts	93 169 01	373,64

5| GESCHLOSSEN 950

flächenbündige Montage, 2 Glastüren, weiß

- Innen weiß pulverbeschichtet
- Flächenbündige Montage
- Mit 1 Papierrollenfach, 2 Ablagefächer, 3 Glaseinlegeböden, nicht verstellbar
- Papierrollenfach dient ausschließlich zur Aufbewahrung der Rolle (Papierrolle lässt sich nicht abrollen)
- Außenmaß (B x H x T): 185 x 981 x 165 mm
- Innenmaß (B x H x T): 145 x 945 x 155 mm
- 1 Glastür oben (B x H): 179 x 308 mm
- 1 Glastür unten (B x H): 179 x 665 mm
- Türöffner K-PUSH (Italiana Ferramenta)
- Edelstahlscharnier Häfele Duomatic Push
- Mit WC-Bürstengarnitur, Bürstenkopf schwarz
- **Benötigter Wandeinbaurahmen Bestell-Nr. 93 987 56**

Ausführung	Bestell-Nr.	€/Stück
weiße Glastür, Anschlag links	93 169 02	399,90
weiße Glastür, Anschlag rechts	93 169 03	399,90



Abbildung zeigt WC-Edelstahl-Einbaucontainer, geschlossen 800, flächenbündige Montage, 2 Glastüren, weiß (Bestell-Nr. 93 169 00)



WC-EINBAUCONTAINER Edelstahl befliesbar



1| GESCHLOSSEN 300

1 befliesbare Tür, flächenbündige Montage

- Außenmaß (B x H x T): 331 x 331 x 163 mm
- Innenmaß (B x H x T): 291 x 291 x 149 mm
- 1 befliesbare Tür: 322 x 322 x 12 mm
- Flächenbündige Montage
- Türöffner Häfele Push TIP-ON
- Scharnier Häfele Duomatic Push
- **Nicht für den Duschbereich geeignet**
- **Benötigter Wandeinbaurahmen Bestell-Nr. 93 987 52**

Ausführung	Bestell-Nr.	€/Stück
Anschlag reversibel	93 142 84	236,60

2| GESCHLOSSEN 800

1 befliesbare Tür, flächenbündige Montage

- Mit 1 Papierrollenfach, 1 Ablagefach, 2 Glaseinlegeböden, nicht verstellbar
- Papierrollenfach dient ausschließlich zur Aufbewahrung der Rolle (Papierrolle lässt sich nicht abrollen)
- Flächenbündige Montage
- Außenmaß (B x H x T): 185 x 831 x 163 mm
- Innenmaß (B x H x T): 145 x 791 x 149 mm
- 1 befliesbare Tür unten (B x H x T): 176 x 662 x 12 mm
- Türöffner Häfele Push TIP-ON
- Scharnier Häfele Duomatic Push
- Mit WC-Bürstengarnitur, Bürstenkopf weiß
- **Benötigter Wandeinbaurahmen Bestell-Nr. 93 987 55**

Ausführung	Bestell-Nr.	€/Stück
Anschlag links	93 142 82	334,23
Anschlag rechts	93 142 83	334,23

3| GESCHLOSSEN 800

2 befliesbare Türen, flächenbündige Montage

- Mit 1 Papierrollenfach, 1 Ablagefach, 2 Glaseinlegeböden, nicht verstellbar
- Papierrollenfach dient ausschließlich zur Aufbewahrung der Rolle (Papierrolle lässt sich nicht abrollen)
- Flächenbündige Montage
- Außenmaß (B x H x T): 185 x 831 x 163 mm
- Innenmaß (B x H x T): 145 x 791 x 149 mm
- 1 befliesbare Tür oben (B x H x T): 176 x 157 x 12 mm
- 1 befliesbare Tür unten (B x H x T): 176 x 662 x 12 mm
- Türöffner Häfele Push TIP-ON
- Scharnier Häfele Duomatic Push
- Mit WC-Bürstengarnitur, Bürstenkopf weiß
- **Benötigter Wandeinbaurahmen Bestell-Nr. 93 987 55**

Ausführung	Bestell-Nr.	€/Stück
Anschlag links	93 142 78	394,53
Anschlag rechts	93 142 79	394,53

4| GESCHLOSSEN 900

2 befliesbare Türen, flächenbündige Montage

- Mit 1 Papierrollenfach, 2 Ablagefächer, 3 Glaseinlegeböden, nicht verstellbar
- Papierrollenfach dient ausschließlich zur Aufbewahrung der Rolle (Papierrolle lässt sich nicht abrollen)
- Flächenbündige Montage
- Außenmaß (B x H x T): 185 x 981 x 163 mm
- Innenmaß (B x H x T): 145 x 941 x 149 mm
- 1 befliesbare Tür oben (B x H x T): 176 x 307 x 12 mm
- 1 befliesbare Tür unten (B x H x T): 176 x 662 x 12 mm
- Türöffner Häfele Push
- Scharnier Häfele Duomatic Push
- Mit WC-Bürstengarnitur, Bürstenkopf weiß
- **Benötigter Wandeinbaurahmen Bestell-Nr. 93 987 56**

Ausführung	Bestell-Nr.	€/Stück
Anschlag links	93 142 80	409,19
Anschlag rechts	93 142 81	409,19



Abbildung zeigt WC-Edelstahl-Einbaucontainer, geschlossen 800, 2 befliesbare Türen, flächenbündige Montage (Bestell-Nr. 93 142 78)

EINBAURAHMEN Stahl verzinkt

1| FÜR WANDEINBAUNISCHEN/-CONTAINER

- Mit Befestigungslaschen
- Breite: 310 mm
- Einbautiefe: 100 - 150 mm
- Vertikaler und horizontaler Einbau möglich

Höhe [mm]	Bestell-Nr.	€/Stück
300	93 987 52	55,91
600	93 987 53	71,57
900	93 987 54	87,21

2| FÜR WC-EINBAUCONTAINER

- Mit Befestigungslaschen
- Breite: 168 mm
- Einbautiefe: 165 mm
- Vertikaler und horizontaler Einbau möglich

Höhe [mm]	Bestell-Nr.	€/Stück
800	93 987 55	82,74
950	93 987 56	87,21



Bestell-Nr. 93 987 52

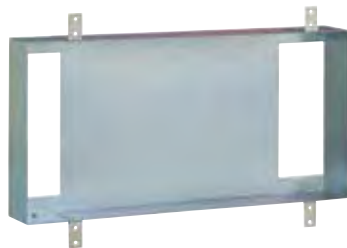

Bestell-Nr. 93 987 53

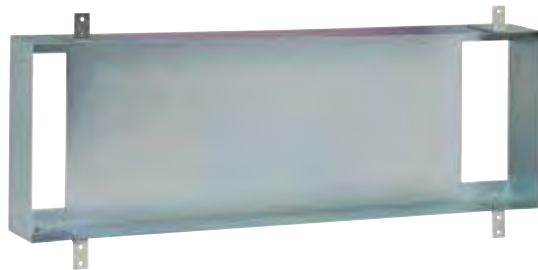

Bestell-Nr. 93 987 54



Bestell-Nr. 93 987 55



Bestell-Nr. 93 987 56

KOSMETIKSPIEGEL



Abbildung zeigt Kosmetikspiegel Schwarz (Bestell-Nr.93 196 74)

1| ELENITA

- Material: Metall
- Oberfläche: Verchromt
- 1:1 und 5-fache Vergrößerung
- Wandhängend
- Maße
 - Gesamt (B x H x T): 250 x 275 x 35 mm
 - 2 Spiegelflächen (ø): 190 mm
- 1 Schwenkarm
- 360° drehbar
- Hochstabiler Gelenkarm mit bis zu 15 kg belastbar
- **Montage: Schrauben (inkl.)**

Bestell-Nr. €/Stück
93 136 65 73,09

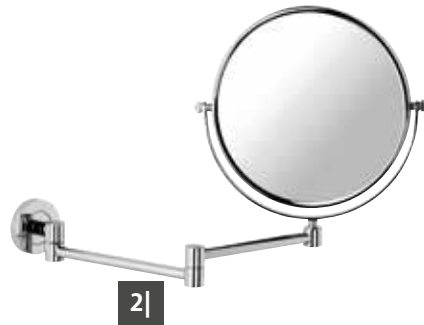
2| ERMETE

- Material: Messing
- Oberfläche: Verchromt
- 1:1 und 3-fache Vergrößerung
- Wandhängend
- Maße
 - Gesamt (B x H x T): 278 x 253 x 52 mm
 - Spiegelfläche (ø): ca. 200 mm
- 2 Schwenkarme
- 360° drehbar
- **Montage: Schrauben (inkl.)**

Bestell-Nr. €/Stück
93 114 47 45,76

3| ERMETE

mit LED-Beleuchtung

- Material: Messing
- Oberfläche: Verchromt
- 1:1 und 3-fache Vergrößerung
- Wandhängend
- Maße
 - Gesamt (B x H x T): 277 x 322 x 50 mm
 - Spiegelfläche (ø): ca. 200 mm
- 2 Schwenkarme
- 360° drehbar
- LED-Beleuchtung
- Netzbetrieb
- **Montage: Schrauben (inkl.)**

Bestell-Nr. €/Stück
93 114 49 103,83

4| SCHWARZ

- Material: Metall
- Oberfläche: Schwarz
- Vergrößerung 1:1 und 2-fach
- Stehend
- Maße
 - Gesamt (B x H x T): 179 x 95 x 80 mm
 - Spiegelfläche ø: 150 mm
- Vertikal schwenkbar
- **Montage: Schrauben (inkl.)**

Bestell-Nr. €/Stück
93 196 74 23,07

5| ELIAM

mit LED-Beleuchtung

- Material: Kunststoff / Metall
- Oberfläche: Verchromt
- 1:1 und 5-fache Vergrößerung
- Wandhängend
- Maße
 - Gesamt (B x H x T): 192 x 192 x 100 mm
 - 2 Spiegelflächen (ø): 156/192 mm
- 2 Schwenkarme klappbar
- 360° drehbar
- 3 Helligkeitsstufen per Knopfdruck
- Autom. Ausschalten nach 10 min.
- Inkl. AC/DC Adapter (1,70 m) und wiederaufladbarem Akku
- **Montage: Schrauben (inkl.)**

Bestell-Nr. €/Stück
93 136 66 132,77

6| ENIAN

mit LED-Beleuchtung und Gelenk

- Material: Polystrol
- 5-fache Vergrößerung
- Wandhängend
- Maße
 - Gesamt (B x H x T): 175 x 175 x 70 mm
 - Spiegelfläche (ø): ca. 125 mm
- Saugfuß mit Feststellfunktion
- Batteriebetrieb: 3 x 1,5 V AAA LR 03, nicht im Lieferumfang enthalten

Bestell-Nr. €/Stück
93 992 62 37,56

7| LADY MIRROR

mit LED-Beleuchtung, dimmbar

- Material: ABS Kunststoff + Glas
- Oberfläche: Kunststoff + Glas
- 1:1 und 5-fache Vergrößerung durch Magnetaufsatz
- Stehend
- Maße
 - Gesamt (B x H x T): 210 x 340 x 90 mm
 - Spiegelfläche (ø): ca. 180 mm
- Vertikal schwenkbar
- Lithium-Polymer-Akku, 1000 mAh
- Laufzeit: 1-2 h
- Lichttemperatur: 6000 - 6500 K

Bestell-Nr. €/Stück
93 171 20 47,13

DUSCHVORHÄNGE 100% Polyester

- Textilgewebe
- Wasserabweisend
- Verstärkte Lochleiste mit stabilen Ösen
- Beschwerungsband im unteren Saum
- Bei 40°C waschbar

1| ENISA

Farbe	Maße (B x H) [mm]	Bestell-Nr.	€/Stück
Weiß, mit bunten Schmetterlingen	1800 x 2000	93 992 67	30,31

2| ELTIONA

Farbe	Maße (B x H) [mm]	Bestell-Nr.	€/Stück
Weiß/Anthrazit marmoriert	1800 x 2000	93 992 68	38,41

3| EGZONA

Farbe	Maße (B x H) [mm]	Bestell-Nr.	€/Stück
Weiß	1200 x 2000	93 992 87	18,50
Weiß	1800 x 2000	93 992 88	21,76
Weiß	2400 x 1800	93 992 89	32,64
Schiefer	1200 x 2000	93 157 83	18,50
Schiefer	1800 x 2000	93 157 84	21,76
Schiefer	2400 x 1800	93 157 85	32,64

4| MOLOPO

mit integrierten Ringen

Besonderheit: Integrierte Ringe

Farbe	Maße (B x H) [mm]	Bestell-Nr.	€/Stück
Weiß	1800 x 2000	93 157 86	48,03

5| CLASSY

Farbe	Maße (B x H) [mm]	Bestell-Nr.	€/Stück
Weiß mit grauem Muster	1800 x 2000	93 171 21	44,60

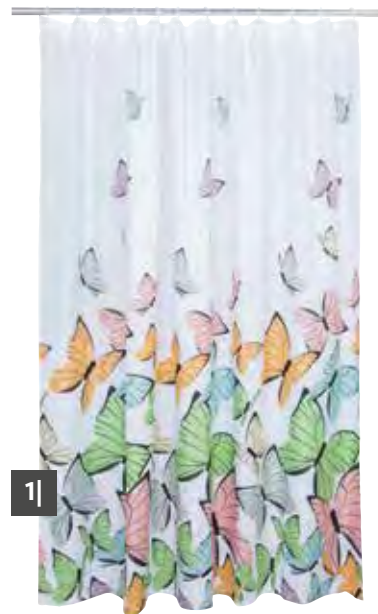

1|



2|



3|

4|

Farbe:
Schiefer



5|

ZUBEHÖR

Deckenhalterung Esom

- Material: Aluminium
- Für Duschvorhangstangen ø 25 mm
- Ringe durchziehbar
- Länge: 600 mm
- Kürzbar



Farbe	Bestell-Nr.	€/Stück
weiß	93 966 62	21,63
chrom	93 966 63	21,63



Federstange Esom

- Material: Aluminium/ABS-Kunststoff
- ø: 25 mm
- Montage: Auf gewünschte Breite ausziehen und einspannen
- Verkürzung durch Absägen möglich auf eine Länge von 200 mm

Farbe	Maße [mm]	Bestell-Nr.	€/Stück
weiß	750 - 1250	93 966 64	24,76
chrom	750 - 1250	93 966 65	24,76
weiß	1250 - 2200	93 966 66	36,86
chrom	1250 - 2200	93 966 67	36,86
weiß	1300 - 2500	93 966 68	46,37
chrom	1300 - 2500	93 966 69	46,37

Schrägwandhalter Esom

- Material: Aluminium
- Oberfläche: Veredelt
- Für Duschvorhangstangen ø 25 mm
- Für die Befestigung von Duschstangen an schrägen Wänden
- Maße (ø x H): 50 x 60 mm
- **Passend für Bestell-Nr. 93 966 58+59, 93 966 60+61 und 93 966 64-69**



Bestell-Nr.	€/Stück
93 966 70	10,90

Duschvorhangringe Esom

- Material: Kunststoff
- Passend für Duschstangen bis ø max. 28 mm
- **VPE = 12 Stück**



Farbe	Bestell-Nr.	€/VPE
weiß	93 967 57	4,57
transparent	93 967 58	4,57

Universalstange Esom

- Material: Aluminium
- Oberfläche: Veredelt
- ø 25 mm
- Montage: Für Dusche und Badewanne möglich
- Mögliche Einbaumaße in U-Form: 900 x 800 x 900 mm
- Mögliche Einbaumaße in L-Form: - 900 x 900 mm - 750 x 1700 mm
- Kürzbar



Farbe	Bestell-Nr.	€/Stück
weiß	93 966 58	48,01
chrom	93 966 59	48,01

Montage: Schrauben (Inkl.)

- **Passende Deckenhalterung Bestell-Nr. 93 966 62 und 93 966 63**

Winkelstange Esom

- Material: Aluminium
- Oberfläche: Veredelt
- ø 25 mm
- Montage: Für Dusche und Badewanne möglich
- Einbaumaße in L-Form: 900 x 900 mm
- Kürzbar
- **Inkl. Schrauben**



Farbe	Bestell-Nr.	€/Stück
weiß	93 966 60	36,01
chrom	93 966 61	36,01

- **Passende Deckenhalterung Bestell-Nr. 93 966 62 und 93 966 63**

DESIGN-DUSCHROLLO **EMAGA** 100% Vinyl



Weiß



Milky

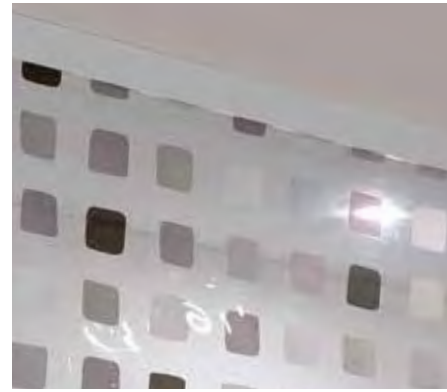

Grau



2|

Abbildung zeigt Design-Eckduschkrollo-Set (Bestell-Nr. 93 953 38)



1|

Abbildung zeigt Design-Duschkrollo (Bestell-Nr. 93 953 35)

1| DESIGN-DUSCHROLLO

- Maße (B x H): 1280 x 2400 mm
- Duschkrollo nicht kürzbar
- Für Leerkassette Bestell-Nr.: 93 953 33

Farbe	Bestell-Nr.	€/Stück
Weiß	93 953 35	30,96
Milky	93 953 34	30,96
Grau	93 953 37	30,96

2| DESIGN-ECKDUSCHROLLO-SET

- Maße (B x T): 1320 x 560 mm
- Duschkrollo nicht kürzbar

Lieferumfang:

- 2 x Duschkrollo
- 2 x Leerkassette

Farbe	Bestell-Nr.	€/Stück
Weiß	93 953 38	84,44
Milky	93 953 39	84,44
Grau	93 953 40	84,44

ZUBEHÖR

Leerkassette für Design-Duschkrollo Emaga

- Material: Metall, Kunststoff
- Oberfläche: Lackiert
- Farbe: Weiß
- Breite: 1340 mm

Bestell-Nr.	€/Stück
93 953 33	45,76

SONSTIGE ACCESSOIRES

1| HOCKER

- Material: Acryl
- Farbe: Transparent
- Maße (B x H x T): 390 x 405 x 220 mm
- Tragkraft: 170 Kg

Bestell-Nr.	€/Stück
93 979 81	143,04

2| HAKEN

- Material: Metall
- Oberfläche: Verchromt
- Wandhängend
- Maße (B x H x T): 18 x 18 x 29 mm
- Montage: Schrauben (inkl.)

Bestell-Nr.	€/Stück
93 754 76	6,47

3| HAKEN

zum Einhängen

- Material: Metall
- Zum Einhängen in Tür

Farbe	Ausführung	Bestell-Nr.	€/Stück
Edelstahl	Einfach-Haken	93 196 71	5,19
Edelstahl	Doppel-Haken	93 196 70	5,19
weiß	Doppel-Haken	93 196 73	9,70

4| HAKEN SNAKE

zum Einhängen

- Material: Kunststoff
- Zum Einhängen in Röhren-Handtuchheizkörper oder Duschkabinen

Farbe	Ausführung	Bestell-Nr.	€/Stück
Transparent	Einfach-Haken	93 079 28	3,24
Weiß	Einfach-Haken	93 079 29	3,24
Schwarz	Einfach-Haken	93 079 30	3,24
Transparent Blau	Einfach-Haken	93 079 31	3,24
Transparent Rot	Einfach-Haken	93 079 32	3,24
Transparent	Doppel-Haken	93 079 33	3,81
Weiß	Doppel-Haken	93 079 34	3,81
Schwarz	Doppel-Haken	93 079 35	3,81
Blau	Doppel-Haken	93 079 36	3,81
Rot	Doppel-Haken	93 079 37	3,81

5| HAKENLEISTE

zum Einhängen, 5-fach

- Material: Metall
- Zum Einhängen in Tür

Bestell-Nr.	€/Stück
93 196 72	18,29

7| SEIFENKORB CALEDON

für Eckmontage

- Material: Metall/ABS-Kunststoff
- Oberfläche: Verchromt
- Maße (B x H x T): 183 x 79 x 183 mm
- Montage: Schrauben (inkl.)

Bestell-Nr.	€/Stück
93 155 23	30,23

6| HANDTUCHHALTER EGIDIA

ausziehbar

- Material: Aluminium
- Ausziehbar von 310 bis 460 mm
- Für die Montage an Badmöbeln geeignet
- Montage: Schrauben (inkl.)

1 Träger

Ausführung	Breite [mm]	Bestell-Nr.	€/Stück
verchromt	70	93 021 06	37,99
matt	70	93 021 07	37,99

2 Träger

Ausführung	Breite [mm]	Bestell-Nr.	€/Stück
verchromt	90	93 021 08	43,43
matt	90	93 021 09	43,43

8| WC-BÜRSTENGARNITUR MATOLA

- Material: EcoAllene, 100% recyceltes Material
- Oberfläche: grau
- Bodenstehend
- Bürstenkopf: schwarz, nicht austauschbar
- Maße (ø x H): 125 x 420 mm
- Bürstenkopf: 70 mm

Ausführung Behälter	Bestell-Nr.	€/Stück
kurz	93 191 72	10,01
lang	93 191 71	11,10

9| WC-BÜRSTENGARNITUR

- Besatzmaterial: PPN (Polypropylen) Borsten
- Material: Kunststoff
- Farbe: Weiß
- Bodenstehend
- Bürstenkopf: Schwarz
- Maße (ø x H): 75 x 350 mm

Bestell-Nr.	€/Set
72 021 21	4,57

10| WC-BÜRSTENGARNITUR STREAM

- Material: Edelstahl/Gummi
- Oberfläche: Metall
- Bodenstehend
- Bürstenkopf: Schwarz, austauschbar
- Maße (ø x T): 105 x 420 mm

Bestell-Nr.	€/Stück
93 171 18	23,07

11| DUSCHABZIEHER LINDO

mit Saugnapf

- Material: Kunststoff
- Wandhängend
- Maße (B x H x T): 220 x 230 x 30 mm
- Montage: Saugnapf

Farbe	Bestell-Nr.	€/Stück
weiß	93 196 67	10,39
schwarz	93 196 68	10,39

12| DUSCHABZIEHER SONO

- Material: Edelstahl
- Oberfläche: Silikonfarbe Silber
- Wandhängend
- Maße (B x H x T): 260 x 285 x 30 mm

Bestell-Nr.	€/Stück
93 196 69	20,76



Bestell-Nr. 93 196 71



Bestell-Nr. 93 079 35



Bestell-Nr. 93 021 06

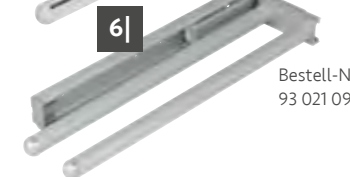

Bestell-Nr. 93 021 09

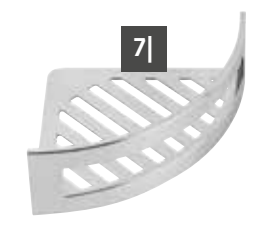

8|



9|



10|



11|



12|

BARRIEREFREI

FRÜH AN SPÄTER



Ein barrierefreies Bad ist nicht nur dann ein Thema, wenn es akut erforderlich ist. Wer vorausschauend plant und baut, kann länger die bestehenden Gegebenheiten nutzen oder einfach nachrüsten.

Dabei muss ein barrierefreies oder altersgerechtes Bad nach der Umsetzung heutzutage längst nicht mehr altbacken oder steril wirken.

Dank neuer Produkt-Ideen, -Farben und -Formen ist das neue Badezimmer nicht nur funktional, sondern auch modern und schick.

Individuelle Badezimmer-Lösungen

Ob Waschplatz, WC oder Dusche – auf den folgenden Seiten finden Sie altersgerechte oder barrierefreie Produkte, die Ihnen den Alltag erleichtern und Sicherheit bieten.

/ ALTERSGERECHT

DENKEN



BADMÖBEL-SET

326



WASCHTISCHE

327



KIPPSPIEGEL

328



WCs

329



WC-SITZE

330



WC-ACCESSOIRES + STÜTZGRIFFE

331



HALTEGRIFFE

332



DUSCHHANDLÄUFE

333

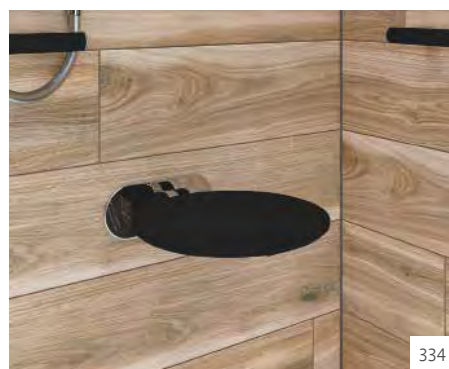

DUSCHKLAPPSITZE

334

BADMÖBEL-SET **ELIDA** mit Sitzfläche



Tranche weiß



Ulme hell



Abbildung zeigt Badmöbel-Set (Bestell-Nr. 93 068 95)



Abbildung zeigt Badmöbel-Set (Bestell-Nr. 93 068 96)

BADMÖBEL-SET ELIDA

Waschtisch aus Mineralguss

- Wandhängend
- 1 Armaturenloch mittig durchgestochen
- Ohne Überlauf
- **Montage nur in Verbindung mit nicht verschleißbarem Schaftventil**
- Maße (B x H x T) : 600 x 110 x 500 mm
- Ohne Befestigung

Waschtischunterschrank

- Mit Sitz-Funktion
- Gepolsterte Sitzfläche und Rückenlehne
- 1 Frontauszug
- Mit 4 Rollen (fahrbar)
- Maße (B x H x T): 600 x 740 x 500 mm

Farbe	Bestell-Nr.	€/Stück
Tranche weiß	93 068 95	964,29
Ulme hell	93 068 96	964,29

WASCHTISCHE ELIDA

1| WASCHTISCH

mit Haltegriffen

- Material: Mineralguss
- Farbe: Weiß
- Wandhängend
- 2 Haltegriffe
- 1 Armaturenloch mittig durchgestochen
- Ohne Überlauf
- **Montage nur in Verbindung mit nicht verschließbarem Schaftventil**
- Maße (B x H x T): 603 x 102 x 550 mm
- Ohne Befestigung

Bestell-Nr.	€/Stück
93 072 23	217,73

2| WASCHTISCH

- Material: Keramik
- Farbe: Weiß
- Wandhängend
- Ergonomische Form
- 1 Armaturenloch mittig durchgestochen
- Mit Überlauf
- Maße: (B x H x T): 660 x 155 x 550 mm
- **Passende Befestigung Wandkonsole Elida (Bestell-Nr. 93 129 87-88)**

Bestell-Nr.	€/Stück
93 129 84	137,94

3| WASCHTISCH

flach, mit Haltegriffen

- Material: Betacryl (2/3 Aluminiumhydroxid, 1/3 Acrylharz), hochbeständiges Spezialharz
- Farbe: Weiß
- Wandhängend
- Mit Wandkonsole
- 2 Haltegriffe
- 1 Armaturenloch mittig durchgestochen
- Ohne Überlauf
- **Montage nur in Verbindung mit nicht verschließbarem Schaftventil**
- Maße (B x H x T): 620 x 132 x 540 mm
- Ohne Befestigung

Bestell-Nr.	€/Stück
93 129 86	484,76

4| WASCHTISCH

flach

- Material: Betacryl (2/3 Aluminiumhydroxid, 1/3 Acrylharz), hochbeständiges Spezialharz
- Farbe: Weiß
- Wandhängend
- Mit Wandkonsole
- Ergonomische Form
- 1 Armaturenloch mittig durchgestochen
- Ohne Überlauf
- **Montage nur in Verbindung mit nicht verschließbarem Schaftventil**
- Maße (B x H x T): 620 x 152 x 520 mm
- Ohne Befestigung

Bestell-Nr.	€/Stück
93 129 85	459,93

ZUBEHÖR

Wandkonsolen Elida

- Passend zu Waschtisch Elida Bestell-Nr. 93 129 84
- Inkl. Befestigung

Typ	Bestell-Nr.	€/Stück
Standard	93 129 87	33,47
Pneumatisch verstellbar 10° ca. 100 mm	93 129 88	187,94

Rollstuhlgerecht,
pneumatisch
verstellbar

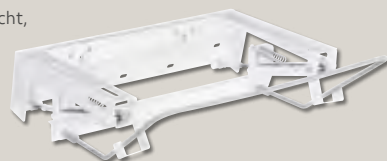

Standard



Abbildung zeigt Waschtisch (Bestell-Nr. 93 129 84) und Wandkonsole (Bestell-Nr. 93 129 88) mit Waschtischmischer Rumba II, mit langem Griff (Bestell-Nr. 93 157 55)



Abbildung zeigt Waschtisch Elida, flach, mit Haltegriffen (Bestell-Nr. 93 129 86) mit Waschtischmischer Salsa, mit Haarbrause (Bestell-Nr. 93 955 53)

KIPPSPIEGEL **ELIDA** Stahl pulverbeschichtet, weiß

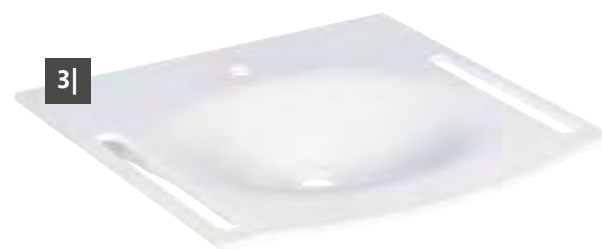

1| RUND

- Vertikal schwenkbar
- Verstellkraft kann reguliert werden
- Maße (ø): 600 mm
- Inkl. Befestigung

Bestell-Nr.	€/Stück
93 129 91	169,76

2| ECKIG

- Vertikal schwenkbar
- Verstellkraft kann reguliert werden
- Maße (B x H x T): 460 x 560 x 100 mm
- Inkl. Befestigung

Bestell-Nr.	€/Stück
93 129 92	133,93



Abbildung zeigt Kippspiegel Elida, eckig (Bestell-Nr. 93 129 92)

WCs ELIDA

Weißer Keramik



Abbildung zeigt Wand-Tiefspül-WC Elida (Bestell-Nr. 93 129 77) und WC-Sitz Elida, Hygiene-Aussparung am Deckel geschlossen (Bestell-Nr. 93 129 80)

1| WAND-TIEFSPÜL-WC

- Wandhängend
- Maße (B x H x T): 375 x 370 x 560 mm
- Mit Hygiene-Aussparung
- Ohne Befestigung
- **Lieferung ohne WC-Sitz**
- **Passende WC-Sitze Bestell-Nr. 93 129 79-81**

Bestell-Nr.	€/Stück
93 129 77	197,51

2| WAND-TIEFSPÜL-WC

spülrandlos

- Wandhängend
- Maße (B x H x T): 380 x 390 x 730 mm
- Zur Montage ist ein verlängerter Ablaufstutzen erforderlich (Bestell-Nr. 93 017 84)
- Ohne Befestigung
- **Lieferung ohne WC-Sitz**
- **Passende WC-Sitze Bestell-Nr. 93 129 79, 93 129 83**

Bestell-Nr.	€/Stück
93 170 69	229,70

3| STAND-TIEFSPÜL-WC

- Bodenstehend
- Erhöht
- Maße (B x H x T): 375 x 470 x 570 mm
- Abgang waagrecht verdeckt
- Mit Hygiene-Aussparung
- Ohne Befestigung
- **Lieferung ohne WC-Sitz**
- **Passende WC-Sitze Bestell-Nr. 93 129 79-81**

Bestell-Nr.	€/Stück
93 129 78	155,24



WC-SITZE



Bestell-Nr.: 93 067 58

Bestell-Nr.: 93 067 59

1| ELIDA

Hygiene-Aussparung am Deckel offen

- Material Sitz/Deckel: Thermoplast
- Scharnier: Standard
- Material Scharnier: Edelstahl
- Befestigung: Von unten
- Maße (B x T): 380 x 450 mm
- Mit Hygiene-Aussparung im Sitz
- **Passend zu Wand- und Stand-Tiefspül-WCs Elida Bestell-Nr. 93 129 77, 93 129 78 und 93 170 69**

Bestell-Nr.	€/Stück
93 129 79	45,23

2| ELIDA

Hygiene-Aussparung am Deckel geschlossen

- Material Sitz/Deckel: Thermoplast
- Material Scharnier: Edelstahl
- Befestigung: Von unten
- Maße (B x T): 380 x 420 mm
- Mit Hygiene-Aussparung im Sitz, im geschlossenen Zustand durch Deckel nicht sichtbar
- **Passend zu Wand- und Stand-Tiefspül-WCs Elida Bestell-Nr. 93 129 77 und 93 129 78**

Ausführung	Bestell-Nr.	€/Stück
Standard	93 129 81	64,91
Softclose	93 129 80	78,70



Abbildung zeigt WC-Aufsatz Elga, hohe Sitzfläche (Bestell-Nr. 93 067 58)

3| ELIDA

MDF

- Material Sitz/Deckel: MDF
- Scharnier: Standard
- Material Scharnier: Edelstahl
- Befestigung: Von unten
- Maße (B x T): 370 x 440 mm
- **Passend zu Wand-Tiefspül-WC Elida Bestell-Nr. 93 170 69**

Bestell-Nr.	€/Stück
93 129 83	67,51

4| WC-AUFSATZ ELGA

hohe Sitzfläche

- Material: Thermoplast
- Anatomisch geformter Sitz
- Mit Hygiene-Aussparung
- Seitliches Befestigungssystem aus ABS-Kunststoff
- Belastbarkeit bis max.: 200 kg
- Sitzhöhe: 14 cm
- Einfache und sichere Montage
- **Passend für fast alle handelsüblichen WCs**

Ausführung	Bestell-Nr.	€/Stück
Ohne Deckel	93 067 58	37,01
Mit Deckel	93 067 59	41,40

5| WC-SITZRING ELGA

- Material Sitz: Duroplast
- Scharnier: Standard
- Material Scharnier: Edelstahl
- Befestigung: von unten
- Maße (B x T): 350 x 450 mm

Bestell-Nr.	€/Stück
93 079 88	24,14

6| WC-SITZRING ELGA

mit Hygiene-Aussparung

- Material Sitz: Polyester
- Scharnier: Standard
- Material Scharnier: Messing verchromt
- Befestigung: von unten
- Maße (B x T): 380 x 420 mm

Bestell-Nr.	€/Stück
93 079 87	34,16

WC-ACCESSOIRES + STÜTZGRIFFE **ELIDA**

1| RESERVE-PAPIERROLLENHALTER

- Material: Edelstahl
- Oberfläche: Verchromt
- ø: 32 mm
- Maße (H x T): 190 x 87 mm
- Inkl. Befestigung

Bestell-Nr.	€/Stück
93 145 24	29,79

2| RESERVE-PAPIERROLLENHALTER

- Material: Stahl
- Oberfläche: Matt pulverbeschichtet
- ø: 32 mm
- Maße (H x T): 190 x 87 mm
- Inkl. Befestigung

Farbe	Bestell-Nr.	€/Stück
weiß	93 145 06	16,66
schwarz	93 145 15	16,66

3| STÜTZKLAPPGRIFF

- Material: Edelstahl
- Oberfläche: Verchromt
- Belastbar max.: 150 kg
- ø: 32 mm
- Inkl. Befestigung
- Ausladung 850 mm: gemäß ISO 17966

Maße B x H [mm]	Ausladung [mm]	Bestell-Nr.	€/Stück
95 x 170	750	93 145 26	240,47
95 x 170	850	93 145 25	254,34

4| STÜTZKLAPPGRIFF

- Material: Stahl
- Oberfläche: Matt pulverbeschichtet
- Belastbar max.: 150 kg
- ø: 32 mm
- Inkl. Befestigung
- Ausladung 850 mm: gemäß ISO 17966

Farbe	Maße B x H [mm]	Ausladung [mm]	Bestell-Nr.	€/Stück
weiß	95 x 170	750	93 145 08	166,47
schwarz	95 x 170	750	93 145 17	166,47
weiß	95 x 170	850	93 145 07	170,86
schwarz	95 x 170	850	93 145 16	170,86



Abbildung zeigt Stützklappgriff (Bestell-Nr. 93 145 07)

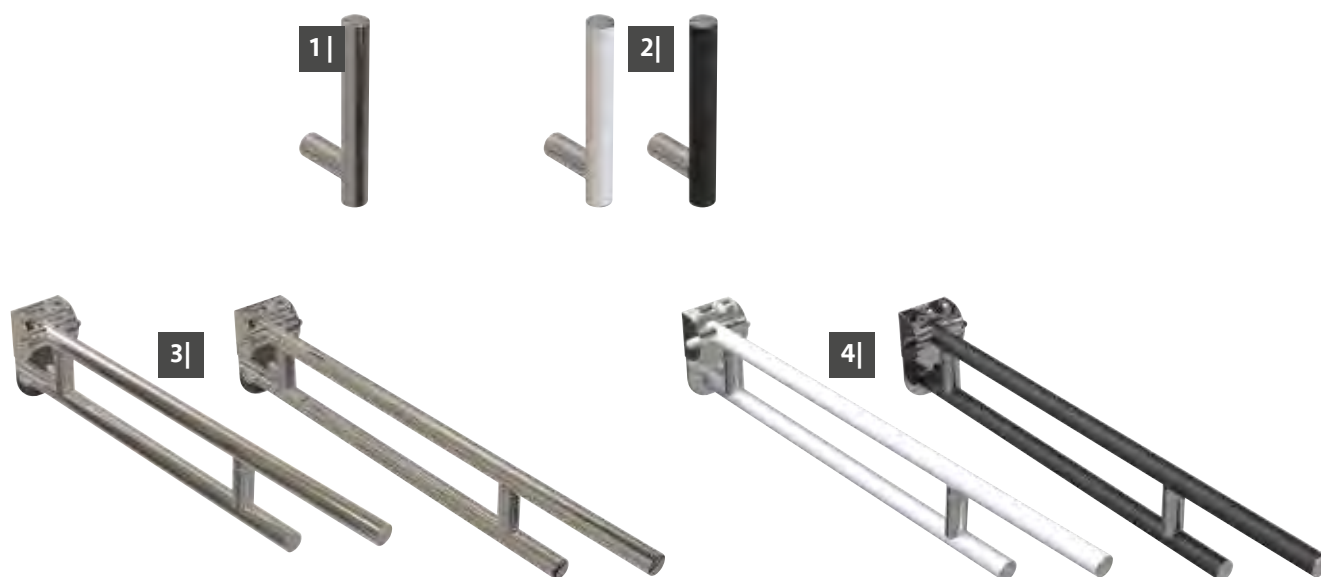

HALTEGRIFFE **ELIDA**

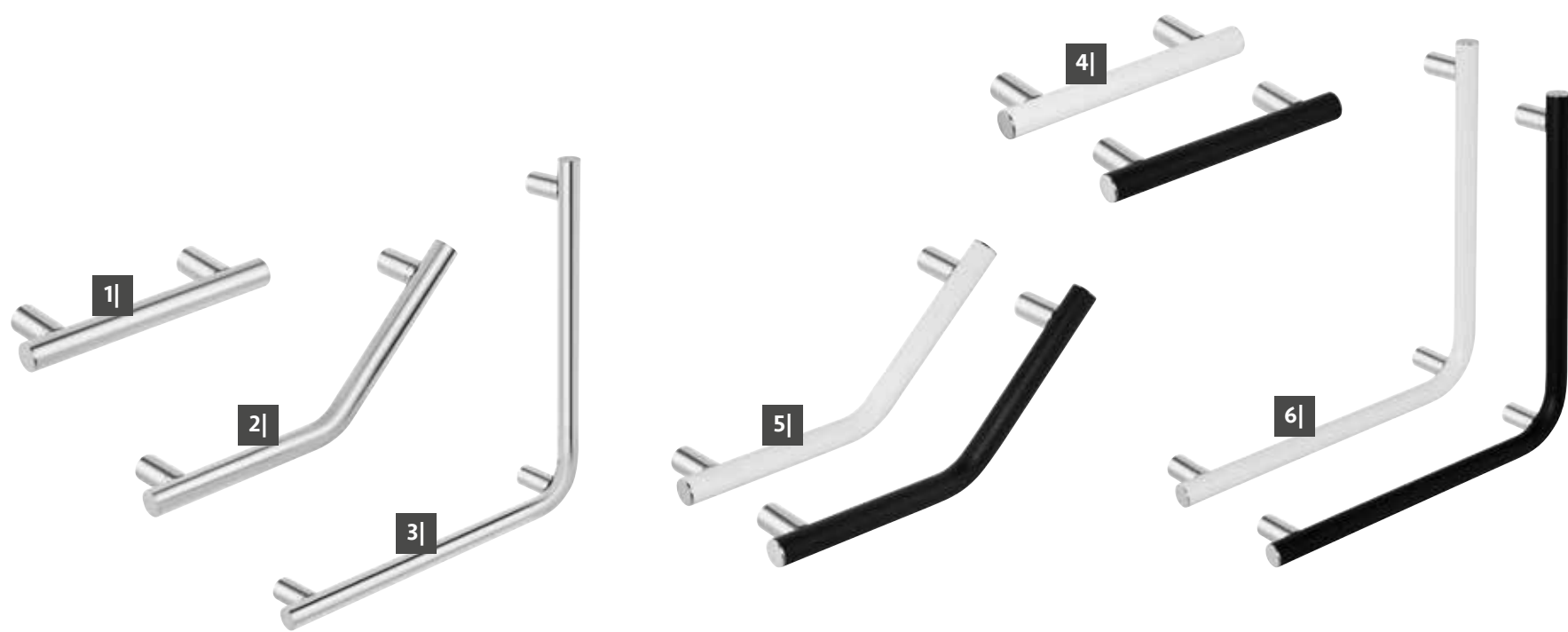

1| HALTEGRIFF

- Material: Edelstahl
- Oberfläche: Verchromt
- Belastbar max.: 150 kg
- ø: 32 mm
- Ausladung: 87 mm
- Inkl. Befestigung
- Längen 300 und 600 mm: gemäß ISO 17966

Länge [mm]	Bestell-Nr.	€/Stück
300	93 145 18	62,21
400	93 145 19	65,73
600	93 145 20	79,73

2| WINKELGRIFF, 45°

- Material: Edelstahl
- Oberfläche: Verchromt
- Ausführung: 45°
- Links und rechts einsetzbar
- Belastbar max.: 150 kg
- ø: 32 mm
- Maße (B x H): 265 x 265 mm
- Ausladung: 87 mm
- Inkl. Befestigung
- Gemäß ISO 17966

Maße (B x H) [mm]	Bestell-Nr.	€/Stück
265 x 265	93 145 22	95,50

3| WINKELGRIFF, 90°

- Material: Edelstahl
- Oberfläche: Verchromt
- Ausführung: 90°
- Links und rechts einsetzbar
- Belastbar max.: 150 kg
- ø: 32 mm
- Maße (B x H): 500 x 500 mm
- Ausladung: 87 mm
- Inkl. Befestigung

Maße (B x H) [mm]	Bestell-Nr.	€/Stück
500 x 500	93 145 21	154,47

4| HALTEGRIFF

- Material: Stahl
- Oberfläche: Matt pulverbeschichtet
- Belastbar max.: 150 kg
- ø: 32 mm
- Ausladung: 87 mm
- Inkl. Befestigung
- Längen 300 und 600 mm: gemäß ISO 17966

Farbe	Länge [mm]	Bestell-Nr.	€/Stück
weiß	300	93 145 00	36,80
schwarz	300	93 145 09	36,80
weiß	400	93 145 01	40,30
schwarz	400	93 145 10	40,30
weiß	600	93 145 02	47,31
schwarz	600	93 145 11	47,31

5| WINKELGRIFF, 45°

- Material: Stahl
- Oberfläche: Matt pulverbeschichtet
- Ausführung: 45°
- Links und rechts einsetzbar
- Belastbar max.: 150 kg
- ø: 32 mm
- Ausladung: 87 mm
- Inkl. Befestigung
- Gemäß ISO 17966

Farbe	Maße (B x H) [mm]	Bestell-Nr.	€/Stück
weiß	265 x 265	93 145 04	50,81
schwarz	265 x 265	93 145 13	50,81

6| WINKELGRIFF, 90°

- Material: Stahl
- Oberfläche: Matt pulverbeschichtet
- Ausführung: 90°
- Links und rechts einsetzbar
- Belastbar max.: 150 kg
- ø: 32 mm
- Ausladung: 87 mm
- Inkl. Befestigung

Farbe	Maße (B x H) [mm]	Bestell-Nr.	€/Stück
weiß	500 x 500	93 145 03	101,30
schwarz	500 x 500	93 145 12	101,30



Abbildung zeigt Winkelgriff, 45° (Bestell-Nr. 93 145 22)

DUSCHHANDLÄUFE **ELIDA**

1| DUSCHHANDLAUF

mit Brausestange

- Material: Edelstahl
- Oberfläche: Verchromt
- Stufenlos verstellbarer Brausehalter
- Belastbar max.: 150 kg
- ø: 32 mm
- Ausladung: 87 mm
- Inkl. Befestigung

Maße (B x H x T) [mm]	Bestell-Nr.	€/Stück
500 x 1200 x 87	93 145 23	251,41

2| DUSCHHANDLAUF

mit Brausestange

- Material: Stahl
- Oberfläche: Matt pulverbeschichtet
- Stufenlos verstellbarer Brausehalter
- Belastbar max.: 150 kg
- ø: 32 mm
- Ausladung: 87 mm
- Inkl. Befestigung

Farbe	Maße (B x H x T) [mm]	Bestell-Nr.	€/Stück
weiß	500 x 1200 x 87	93 145 05	251,41
schwarz	500 x 1200 x 87	93 145 14	251,41



Abbildung zeigt Duschhandlauf Elida, mit Brausestange (Bestell-Nr. 93 145 14)



DUSCHKLAPPSITZE



1|



2|



3|



4|

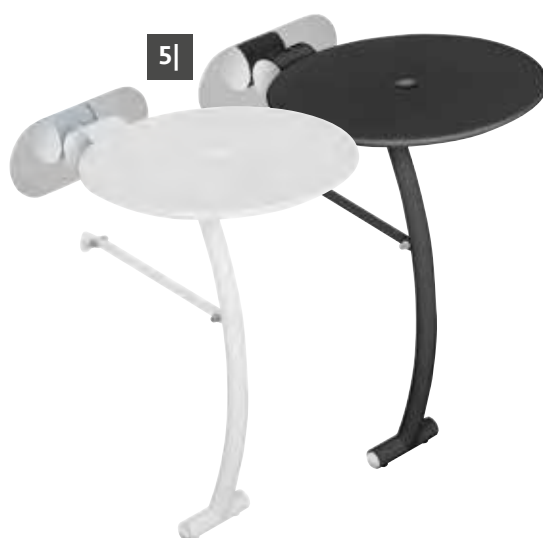

5|



Abbildung zeigt Duschklapsitz Elida, rund (Bestell-Nr. 93 133 96)

1| ELIDA

oval

- Material:
 - Sitzfläche: Polyurethan (gepolstert)
 - Wandhalter: Aluminium
- Farbe: Weiß
- Maße (B x H x T): 397 x 57 x 338 mm
- Belastbar max.: 130 kg
- Inkl. Befestigung

Bestell-Nr.	€/Stück
93 133 92	316,39

2| LIFESTYLE

- Material: Kunststoff antibakteriell
- Farbe: Weiß-alpin
- Geräuschlose Absenkautomatik
- Maße (B x H x T): 370 x 321 x 331 mm
- Belastbar max.: 250 kg
- Nach der Montage noch bis zu 50 mm höhenverstellbar
- Verdeckte Befestigungen mit Edelstahl Montageplatte
- Inkl. Befestigungssatz und Bohrschablone

Bestell-Nr.	€/Stück
93 030 48	208,43

3| ELIDA

- Material:
 - Wandhalter: Stahl
 - Sitzfläche: Polypropylene
- Maße (B x H x T): 360 x 100 x 370 mm
- Belastbar max.: 150 kg
- Inkl. Befestigung
- Gemäß ISO 17966

Farbe	Bestell-Nr.	€/Stück
weiß matt	93 133 93	122,34
schwarz matt	93 133 94	122,34

4| ELIDA

rund

- Material:
 - Sitzfläche: PE-HD
 - Wandhalter: Edelstahl
- Maße (B x H x T): 320 x 100 x 390 mm
- Belastbar max.: 150 kg
- Inkl. Befestigung
- Gemäß ISO 17966

Farbe	Bestell-Nr.	€/Stück
weiß matt	93 133 95	294,10
schwarz matt	93 133 96	294,10

5| ELIDA

rund mit Stützfuß

- Material:
 - Sitzfläche: PE-HD
 - Wandhalter und Stützfuß: Edelstahl
- Maße (B x H x T): 320 x 500 x 390/130 mm
- Belastbar max.: 150 kg
- Inkl. Befestigung
- Gemäß ISO 17966

Farbe	Bestell-Nr.	€/Stück
weiß matt	93 133 97	324,51
schwarz matt	93 133 98	324,51



KÜCHENARMATUR

MULTITALENTE

Die Küche ist der Mittelpunkt des häuslichen Lebens. Hier kommt auch die Küchenarmatur täglich zum Einsatz. Dadurch spielen bei der Auswahl neben einer hochwertigen Verarbeitung auch die verschiedenen Ansprüche eine entscheidende Rolle. Ob beim Spülen von Geschirr, Reinigen von Geräten oder Waschen von Salat, Obst und Gemüse – funktional und handlich muss sie sein.

Vielfältige Möglichkeiten und Varianten

Von Einhebelmischern über Zweigriffarmaturen bis zu Hoch- und Niederdruckvarianten bieten wir Ihnen Küchenarmaturen in verschiedenen Ausführungen. Praktische Zusatzfunktionen erleichtern den Alltag und tragen zur Entscheidungsfindung bei: Profitieren Sie bei Modellen mit herausziehbarem Auslauf oder einem 360° Schwenkauslauf von zusätzlicher Bewegungsfreiheit. Mit einer ausziehbaren Geschirrbrause haben Sie zudem per Knopfdruck die Strahlarten perfekt im Griff. Damit werden aus umständlichen Vorgängen schnell fließende Abläufe.

Ob nostalgisch, klassisch, schlicht oder modern – finden Sie für jedes Küchendesign die passende Küchenarmatur.



MATUREN

IN DER KÜCHE

MESSING VERCHROMT



EDELSTAHL



KÜCHENARMATUREN Messing verchromt



Abbildung zeigt Spültischmischer Top II mit geschlossenem Hebel und herausziehbarer Geschirrbrause (Bestell-Nr. 93 208 10)

1| TOP II

mit offenem Hebel und Gussauslauf

- Schwenkauslauf: 180°
- Eigensicher gegen Rückfließen
- Höhe: 168 mm
- Auslaufhöhe: 143 mm
- Ausladung: 229 mm

Bestell-Nr.	€/Stück
93 709 41	49,99

2| TOP II

mit Rohrauslauf

- Schwenkauslauf: 360°
- Höhe: 168 mm
- Auslaufhöhe: 143 mm
- Ausladung: 229 mm

Bestell-Nr.	€/Stück
93 208 06	52,60
🔧 93 208 07	58,27

3| TOP II

mit Gussauslauf

- Schwenkauslauf: 360°
- Höhe: 147 mm
- Auslaufhöhe: 119 mm
- Ausladung: 250 mm

Bestell-Nr.	€/Stück
93 208 08	63,93
🔧 93 208 09	71,59

4| TOP II

mit geschlossenem Hebel und herausziehbarer Geschirrbrause

- Schwenkauslauf: 180°
- Eigensicher gegen Rückfließen:
 - 93 208 10: Ja
 - 93 208 11: Nein
- Höhe: 175 mm
- Auslaufhöhe: 117 mm
- Ausladung: 186 mm

Bestell-Nr.	€/Stück
93 208 10	79,79
🔧 93 208 11	95,86

5| TOP II

mit offenem Hebel und herausziehbarer Geschirrbrause

- Schwenkauslauf: 90°
- Eigensicher gegen Rückfließen
- Höhe: 175 mm
- Auslaufhöhe: 117 mm
- Ausladung: 197 mm

Bestell-Nr.	€/Stück
93 709 40	93,01



Abbildung zeigt Spültischmischer Rumba, mit herausziehbarer Geschirrbrause (Bestell-Nr. 93 776 19)

6| RUMBA

mit Gussauslauf

- Schwenkauslauf: 360°
- Höhe: 161 mm
- Auslaufhöhe: 129 mm
- Ausladung: 236 mm

Bestell-Nr. €/Stück

93 776 17 63,07

🔥 93 776 18 64,00

7| RUMBA

mit herausziehbarer Geschirrbrause

- Schwenkauslauf: 90°
- Höhe: 174 mm
- Auslaufhöhe: 120 mm
- Ausladung: 224 mm
- Mit Antikalkknoppen (Easy Clean)

Bestell-Nr. €/Stück

93 776 19 72,10

🔥 93 776 20 76,01

8| RUMBA

mit Geräteanschlussventil

- Schwenkauslauf: 360°
- Höhe: 220 mm
- Auslaufhöhe: 192 mm
- Ausladung: 227 mm

Bestell-Nr. €/Stück

93 955 50 76,60

🔥 93 955 51 85,21

9| RUMBA II

mit Rohrauslauf

- Schwenkauslauf: 360°
- Höhe: 179 mm
- Auslaufhöhe: 150 mm
- Ausladung: 227 mm

Bestell-Nr. €/Stück

93 024 36 46,10

🔥 93 776 16 52,71

10| RUMBA II

für Unterfenster-Montage

- Schwenkauslauf: 360°
- Umlegbar, Sockelhöhe: 12 mm
- Höhe: 171 mm
- Auslaufhöhe: 138 mm
- Ausladung: 236 mm

Bestell-Nr. €/Stück

93 036 64 81,19

11| SWINGO²

mit Gussauslauf

- Schwenkauslauf: 360°
- Höhe: 160 mm
- Auslaufhöhe: 131 mm
- Ausladung: 247 mm

Bestell-Nr. €/Stück

93 208 33 77,64

🔥 93 208 34 112,73

12| EVELIA

- Schwenkauslauf: 360°
- Höhe: 179 mm
- Auslaufhöhe: 161 mm
- Ausladung: 238 mm

Bestell-Nr. €/Stück

93 069 78 89,17

13| SWINGO²

mit herausziehbarer Geschirrbrause

- Schwenkauslauf: 120°
- Eigensicher gegen Rückfließen
- Höhe: 182 mm
- Auslaufhöhe: 117 mm
- Ausladung: 197 mm
- Mit Antikalkknoppen (Easy Clean)

Bestell-Nr. €/Stück

93 208 35 114,30

🔥 93 208 36 130,80



KÜCHENARMATUREN Messing verchromt



1| SALSA

- Schwenkauslauf: 360°
- Höhe: 283 mm
- Auslaufhöhe: 250 mm
- Ausladung: 198 mm

Bestell-Nr.	€/Stück
93 955 32	81,84
93 955 34	98,11

2| SALSA

mit herausziehbarem Auslauf

- Schwenkauslauf: 360°
- Höhe: 277 mm
- Auslaufhöhe: 248 mm
- Ausladung: 225 mm

Bestell-Nr.	€/Stück
93 955 33	95,97
93 955 35	106,73

3| SALSA

3-Wege mit Zusatzanschluss

- Zur Entnahme von gefiltertem und ungefiltertem Trinkwasser über separaten Auslauf
- 3 Anschlussmöglichkeiten Kalt/Warm/gefildertes Wasser
- Schwenkauslauf: 360°
- Höhe: 295 mm
- Auslaufhöhe: 265 mm
- Ausladung: 173/203 mm
- Empfohlene Kombination mit Trinkwasserfilter Vario Universal (93 082 41)

Bestell-Nr.	€/Stück
93 168 15	83,56

4| GASTONA

- Schwenkauslauf: 360°
- Höhe: 395 mm
- Auslaufhöhe: 300 mm
- Ausladung: 235 mm

Bestell-Nr.	€/Stück
93 159 56	78,26



Abbildung zeigt Spültischmischer Gastona (Bestell-Nr. 93 159 56)

5| ENVER

- Schwenkauslauf: 360°
- Höhe: 310 mm
- Auslaufhöhe: 285 mm
- Ausladung: 215 mm

Bestell-Nr.	€/Stück
93 124 99	189,93

6| ECOL

- Schwenkauslauf: 360°
- Höhe: 316 mm
- Auslaufhöhe: 285 mm
- Ausladung: 194 mm

Bestell-Nr.	€/Stück
93 993 26	85,89

7| RETRO

- Schwenkauslauf: 360°
- Höhe: 240,5 mm
- Auslaufhöhe: 166,5 mm
- Ausladung: 235 mm

Oberfläche	Bestell-Nr.	€/Stück
verchromt	93 207 85	135,00
Alt Messing	93 207 86	216,00
Kupfer	93 207 87	216,00

8| CHAMIZA

- Zur Montage von oben geeignet (Zeitersparnis)
- Schwenkauslauf: 360°
- Höhe: 300 mm
- Auslaufhöhe: 275 mm
- Ausladung: 230 mm

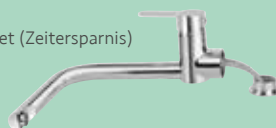

Bestell-Nr.	€/Stück
93 175 23	83,37

9| EWAN

- Schwenkauslauf: 360°
- Höhe: 304 mm
- Auslaufhöhe: 230 mm
- Ausladung: 188 mm

Bestell-Nr.	€/Stück
93 993 39	47,64

10| SALSA

- Schwenkauslauf: 360°
- Ausladung: 212 mm

Höhe [mm]	Auslaufhöhe [mm]	Bestell-Nr.	€/Stück
369	251	93 912 72	75,30
365	246	93 146 12	78,56

11| SALSA COMPACT

- Schwenkauslauf: 360°

Höhe [mm]	Auslaufhöhe [mm]	Ausladung [mm]	Bestell-Nr.	€/Stück
364	246	212	93 955 45	61,36
327	221	182	93 168 18	67,21



verchromt



Alt Messing



Kupfer



KÜCHENARMATUREN Messing verchromt



1|



2|



3|



4|



5|

verchromt



schwarz matt



Abbildung zeigt Spültischmischer Design (Bestell-Nr. 93 912 63)

1| SALSA

schwenkbar, für Unterfenster-Montage

- Schwenkauslauf: 360°
- Höhe: 300 mm
- Auslaufhöhe: 194 mm
- Ausladung: 182 mm
- Der Auslauf lässt sich nach vorne umlegen, geeignet für die Unterfenstermontage, Sockelhöhe: 57 mm

Bestell-Nr. €/Stück
93 168 14 63,36

2| SALSA

mit herausziehbarer Geschirrbrause

- Schwenkauslauf: 360°
- Höhe: 372 mm
- Auslaufhöhe: 203 mm
- Ausladung: 208 mm

Bestell-Nr. €/Stück
93 168 16 76,77

3| ETOU

- Schwenkauslauf: 360°
- Ohne Zugkette
- Höhe: 257 mm
- Auslaufhöhe: 194 mm
- Ausladung: 204 mm

Bestell-Nr. €/Stück
93 014 02 31,80

4| DESIGN

- Schwenkauslauf: 180°
- Höhe: 429 mm
- Auslaufhöhe: 306 mm
- Ausladung: 224 mm

Bestell-Nr. €/Stück
93 912 63 138,96

5| ENZAN

- Schwenkauslauf: 360°
- Höhe: 335 mm
- Auslaufhöhe: 235 mm
- Ausladung: 170 mm

Oberfläche	Bestell-Nr.	€/Stück
verchromt	93 124 92	101,90
schwarz matt	93 197 60	157,53

6| ENOVE

- Schwenkauslauf: 360°
- Höhe: 385 mm
- Auslaufhöhe: 248 mm
- Ausladung: 205 mm

Bestell-Nr.	€/Stück
93 963 56	74,97

7| EVANDO

- Schwenkauslauf: 360°
- Höhe: 335 mm
- Auslaufhöhe: 235 mm
- Ausladung: 170 mm

Bestell-Nr.	€/Stück
93 124 95	101,53

8|EMIRJA

- Schwenkauslauf: 360°
- Höhe: 314 mm
- Auslaufhöhe: 210 mm
- Ausladung: 183 mm

Bestell-Nr.	€/Stück
93 993 36	66,21

9| MELADO

mit herausziehbarem Auslauf

- Schwenkauslauf: 360°
- Höhe: 453 mm
- Auslaufhöhe: 275 mm
- Ausladung: 201 mm

Bestell-Nr.	€/Stück
93 151 49	88,41

10| COMI

- Oberteil 90° öffnend
- Schwenkauslauf: 360°
- Höhe: 368 mm
- Auslaufhöhe: 255 mm
- Ausladung: 217 mm

Bestell-Nr.	€/Stück
93 922 02	85,01



Abbildung zeigt Spültischmischer Comi (Bestell-Nr. 93 922 02)



KÜCHENARMATUREN Messing verchromt



Abbildung zeigt Spültischmischer Design, mit herausnehmbarem Auslauf und Feder (Bestell-Nr. 93 912 64)

2| SALSA
mit herausziehbarer Geschirrbrause und Feder

- Schwenkauslauf: 360°
- Höhe: 596 mm
- Auslaufhöhe: 169 mm
- Ausladung: 222 mm
- Mit Antikalkknoppen (Easy Clean)

Bestell-Nr.	€/Stück
93 146 17	98,73
93 146 18	106,21

1| GASTONA
mit herausziehbarer Geschirrbrause und Feder

- Schwenkauslauf: 360°
- Höhe: 540 mm
- Auslaufhöhe: 160 mm
- Ausladung: 220 mm

Bestell-Nr.	€/Stück
93 159 57	131,69

3| DESIGN
mit herausnehmbarem Auslauf und Feder

- Schwenkauslauf: 180°
- Höhe: 507 mm
- Auslaufhöhe: 215 mm
- Ausladung: 200 mm

Bestell-Nr.	€/Stück
93 912 64	172,47

4| ENZAN
mit herausnehmbarer Geschirrbrause und Feder

- Schwenkauslauf: 360°
- Höhe: 480 mm
- Auslaufhöhe: 153 mm
- Ausladung: 215 mm

Bestell-Nr.	€/Stück
93 124 91	228,69

5| ENZAN

mit herausnehmbarer Geschirrbrause und Feder

- Schwenkauslauf: 360°
- Höhe: 586 mm
- Auslaufhöhe: 234 mm
- Ausladung: 230 mm

Ausführung	Bestell-Nr.	€/Stück
Schwenkauslauf weiß mit Feder	93 124 88	292,96
Schwenkauslauf schwarz mit Feder	93 124 87	292,96

6| ENZAN

mit herausnehmbarer Geschirrbrause

- Schwenkauslauf: 360°
- Höhe: 586 mm
- Auslaufhöhe: 234 mm
- Ausladung: 230 mm

Ausführung	Bestell-Nr.	€/Stück
Schwenkauslauf und Hebel weiß	93 124 86	308,00
Schwenkauslauf und Hebel schwarz	93 124 85	308,00
Schwenkauslauf weiß und Hebel chrom	93 124 90	296,81
Schwenkauslauf schwarz und Hebel chrom	93 124 89	296,81

7| EJAN

mit herausnehmbarer Geschirrbrause

- **Oberfläche: Weiß/Verchromt**
- Schwenkauslauf: 360°, schwarz
- Höhe: 500 mm
- Auslaufhöhe: 217 mm
- Ausladung: 221 mm

Bestell-Nr.	€/Stück
93 151 46	105,83

8| BUREO

mit herausnehmbarer Geschirrbrause

- Schwenkauslauf: 360°, schwarz
- Höhe: 405 mm
- Auslaufhöhe: 182 mm
- Ausladung: 186 mm

Bestell-Nr.	€/Stück
93 151 47	96,01

9| LIVE 2.0

mit herausnehmbarem Auslauf

- Schwenkauslauf: 360°, schwarz
- Höhe: 465 mm
- Auslaufhöhe: 237 mm
- Ausladung: 221 mm

Bestell-Nr.	€/Stück
93 151 48	82,04



Abbildung zeigt Spültischmischer Enzan, mit herausnehmbarer Geschirrbrause (Bestell-Nr. 93 124 86)



Bestell-Nr.
93 124 88

Bestell-Nr.
93 124 87



Bestell-Nr.
93 124 86

Bestell-Nr.
93 124 89



KÜCHENARMATUREN Messing verchromt



1|

verchromt

Alt Messing

Kupfer



2|



3|

4|

1| RETRO

Wand-Spültischmischer

- Schwenkauslauf: 360°
- Höhe: 248,6 mm
- Ausladung: 235 mm

Oberfläche	Bestell-Nr.	€/Stück
verchromt	93 207 88	133,07
Alt Messing	93 207 89	213,11
Kupfer	93 207 90	213,11

2| GOODLIFE

Wand-Spültischmischer mit HU-Auslauf

- Schwenkauslauf: 180° konisch dichtend (3/4")
- Ausladung: 245 mm

Bestell-Nr.	€/Stück
93 153 38	83,11

3| RUMBA II

Wand-Spültischmischer

- Schwenkbarer Rohrauslauf: 180°, konisch dichtend
- Ausladung: 269 mm

Bestell-Nr.	€/Stück
93 146 09	54,00

4| SALSA

Wand-Spültischmischer

- Schwenkbarer Rohrauslauf: 180° konisch dichtend (3/4")
- Ausladung: 245 mm

Bestell-Nr.	€/Stück
93 146 13	56,27



Abbildung zeigt Wand-Spültischmischer Goodlife, mit HU-Auslauf (Bestell-Nr. 93 153 38)



5| SWINGO

Wand-Spültischmischer

- Schwenkauslauf: 180°, konisch dichtend (3/4")
- Ausladung: 227 mm

Bestell-Nr.	€/Stück
93 208 22	103,99

6| GOODLIFE

Wand-Spültischmischer

- Schwenkauslauf: 180° konisch dichtend (3/4")
- Ausladung: 257 mm

Bestell-Nr.	€/Stück
93 153 39	78,26

7| ETOU

Wand-Schwenkventil

- Schwenkauslauf: 360° konisch dichtend (3/4")
- Anschluss: DN 15 (1/2") AG
- Ausladung: 200 mm
- Nur Kaltwasser

Bestell-Nr.	€/Stück
93 014 06	20,27

8| ETOU

Wand-Spültischmischer

- Schwenkauslauf: 360° konisch dichtend DN 20 (3/4")
- Ausladung: 200 mm

Bestell-Nr.	€/Stück
93 014 05	30,11

9| ETOU

für Obertischmontage

- Schwenkauslauf: 360°
- Ausladung: 198 mm
- Anschluss: DN 15 (1/2") AG
- Flachdichtend: DN (1/2")
- Drucklos
- Ohne Durchflussregler
- Stichmaß: 100 mm

Bestell-Nr.	€/Stück
93 064 29	40,99

KÜCHENARMATUREN Edelstahl



Abbildung zeigt Spültischmischer Inox Ezrona (Bestell-Nr. 93 042 76)



Abbildung zeigt Spültischmischer Inox Top, mit herausziehbarer Geschirrbrause (Bestell-Nr. 93 720 34)

1| INOX TOP

mit herausziehbarer Geschirrbrause

- Schwenkauslauf: 360°
- Höhe: 162 mm
- Auslaufhöhe: 120 mm
- Ausladung: 205 mm

Ausführung	Bestell-Nr.	€/Stück
poliert	93 720 34	129,80
matt	93 210 14	129,80

2| INOX EZRONA

- Schwenkauslauf: 360°
- Höhe: 280 mm
- Auslaufhöhe: 253 mm
- Ausladung: 205 mm

Ausführung	Bestell-Nr.	€/Stück
poliert	93 042 75	122,71
matt	93 042 76	122,71

3| INOX NOBLESSE

mit herausziehbarem Auslauf

- Schwenkauslauf: 360°
- Höhe: 318 mm
- Auslaufhöhe: 285 mm
- Ausladung: 222 mm

Ausführung	Bestell-Nr.	€/Stück
poliert	93 725 10	205,74
matt	93 725 11	205,74

4| INOX COLORADO

- Schwenkauslauf: 360°
- Höhe: 378 mm
- Auslaufhöhe: 291 mm
- Ausladung: 230 mm

Ausführung	Bestell-Nr.	€/Stück
poliert	93 725 04	121,29
matt	93 725 05	121,29



Abbildung zeigt Spültischmischer Inox Ezroni, mit herausziehbarer Geschirrbrause (Bestell-Nr. 93 042 78)

5| INOX COLORADO

- Schwenkauslauf: 360°
- Höhe: 305 mm
- Auslaufhöhe: 280 mm
- Ausladung: 225 mm

Ausführung	Bestell-Nr.	€/Stück
poliert	93 720 38	118,36
matt	93 210 31	118,36

6| INOX COLORADO

mit herausziehbarem Auslauf

- Schwenkauslauf: 360°
- Höhe: 305 mm
- Auslaufhöhe: 280 mm
- Ausladung: 225 mm

Ausführung	Bestell-Nr.	€/Stück
poliert	93 720 50	183,43
matt	93 708 93	183,43

7| INOX COLORADO

- Schwenkauslauf: 360°
- Höhe: 370 mm
- Auslaufhöhe: 234 mm
- Ausladung: 230 mm

Ausführung	Bestell-Nr.	€/Stück
poliert	93 720 29	118,36
matt	93 210 09	118,36

8| INOX EZRONI

- Schwenkauslauf: 360°
- Höhe: 491 mm
- Auslaufhöhe: 266 mm
- Ausladung: 215 mm

Ausführung	Bestell-Nr.	€/Stück
poliert	93 042 77	190,89
matt	93 042 78	190,89



KÜCHENARMATUREN Edelstahl



Abbildung zeigt Spültischmischer Inox Colorado (Bestell-Nr. 93 708 95)



Abbildung zeigt Spültischmischer Inox Country (Bestell-Nr. 93 720 46)

1| SALSA

mit herausziehbarer Geschirrbrause

- **Oberfläche: Matt**
- Schwenkauslauf: 360°
- Höhe: 393 mm
- Auslaufhöhe: 225 mm
- Ausladung: 208 mm

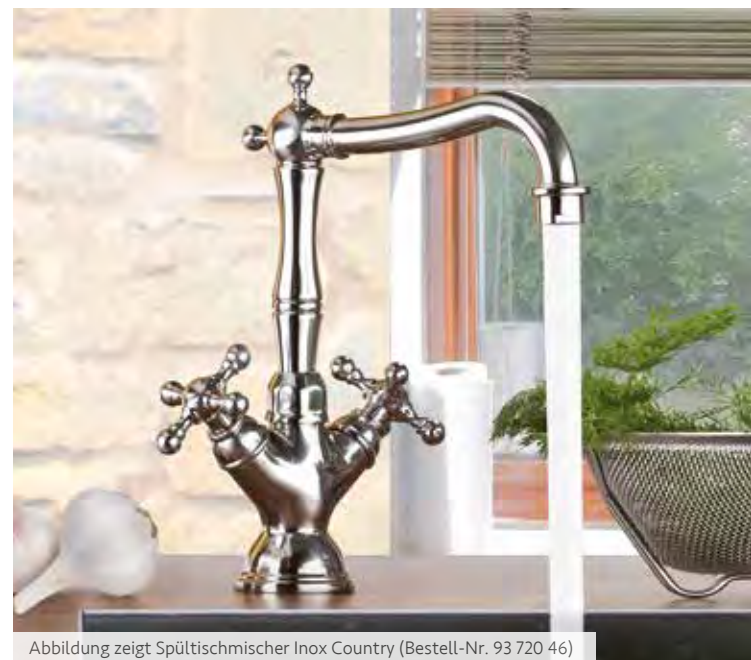
Bestell-Nr.	€/Stück
93 168 17	67,31

2| INOX DUNA

- Schwenkauslauf: 360°
- Höhe: 390 mm
- Auslaufhöhe: 186 mm
- Ausladung: 215 mm

Ausführung	Bestell-Nr.	€/Stück
poliert	93 720 26	120,27
matt	93 210 06	120,27

3| INOX COLORADO

- Schwenkauslauf: 120°
- Höhe: 310 mm
- Auslaufhöhe: 208 mm
- Ausladung: 220 mm

Ausführung	Bestell-Nr.	€/Stück
poliert	93 720 52	122,73
matt	93 708 95	122,73

4| INOX COUNTRY

- Schwenkauslauf: 360°
- Höhe: 272 mm
- Auslaufhöhe: 188 mm
- Ausladung: 173 mm

Ausführung	Bestell-Nr.	€/Stück
poliert	93 720 46	116,56
matt	93 708 89	116,56



Abbildung zeigt Wand-Spültischmischer Inox Colorado (Bestell-Nr. 93 720 48)



5|



6|



7|

5| INOX COUNTRY 2

- Schwenkauslauf: 360°
- Höhe: 345 mm
- Auslaufhöhe: 220 mm
- Ausladung: 200 mm

Ausführung	Bestell-Nr.	€/Stück
poliert	93 720 49	114,93
matt	93 708 92	114,93

6| INOX COLORADO

Wand-Spültischmischer

- Schwenkauslauf: 180°
- Höhe: 295 mm
- Ausladung: 200 mm

Bestell-Nr.	€/Stück
93 720 53	108,17

7| INOX COLORADO

Wand-Spültischmischer

- Schwenkauslauf: 180°
- Höhe: 200 mm
- Ausladung: 280 mm

Ausführung	Bestell-Nr.	€/Stück
poliert	93 720 48	113,49
matt	93 708 91	113,49

PRODUKTEIGENSCHAFTEN

ABS-Kunststoff verchromt Der Grundkörper besteht aus Acrylnitril-Butadien-Styrol, kurz ABS. Dies ist bestens geeignet für die Herstellung von Sanitär-Produkten. Des Weiteren kann ABS problemlos eingeschmolzen und wiederverwertet werden.	Sicherheitsglas Einscheibensicherheitsglas (ESG) wird durch eine spezielle Wärmebehandlung stoß- und schlagfester als vergleichbares Glas. Durch dieses Verfahren zerfällt das Glas bei sehr hoher Belastung in kleine Scherben. Dadurch reduziert sich die Verletzungsgefahr im Vergleich zu normalem Flachglas erheblich und verhindert wirksam Schnitt- und Stoßverletzungen. Außerdem kann Einscheibensicherheitsglas (ESG) nicht mehr nachgeschliffen oder zugeschnitten werden.
Edelstahl/Inox Der Grundkörper und die Oberfläche der Produkte sind aus hochwertigem gebürstetem Edelstahl (matt oder poliert) – eine schöne Alternative zu verchromten Oberflächen.	Sicherheitssperre bei 38°C Thermostat-Mischer haben einen Temperaturwahlbereich von 20 bis 50°C. Um vor Verbrühungen zu schützen, gibt es eine Sicherheitssperre bei 38°C, welche bei Bedarf durch Betätigen eines Knopfes überschritten werden kann.
ETC-Beschichtung (easy-to-clean) Diese wasser- und schmutzabweisende Beschichtung erleichtert das Reinigen und Pflegen der Glasflächen.	Softclose-Funktion Sorgt für ein sicheres Abfedern von Auszügen oder Drehtüren. WC-Deckel lassen sich dadurch sanft schließen und absenken.
Hebe-/Senkmechanismus Wird oft bei bodenebenen Duschabtrennungen verwendet. Mit diesem Mechanismus hebt sich beim Öffnen die Türe, um ein Schleifen des Bodenprofils und Verkanten der Türe zu vermeiden. Beim Schließen senkt sich die Türe wieder und das Bodenprofil dichtet und schützt vor Spritzwasser.	Spülrandlos WCs ohne Spülrand sorgen für mehr Hygiene. Es entstehen weniger Ablagerungen und das Reinigen wird erleichtert.
Keramik Bezeichnet eine Vielzahl nichtmetallischer Stoffe wie Steinzeug, Steingut, Feuerton, Kristallporzellan uvm. Durch mehrfaches Brennen mit bis zu 1400°C werden diese zu einem dichten und glasähnlichem Werkstoff verarbeitet. Diese Produkte sind klassisch, robust und pflegeleicht.	Stahl-Emaille Robustes Verbundmaterial aus Stahlblech und Glas. Stahl-Emaille ist widerstands- und strapazierfähig. Die porenfreie Oberfläche ist UV-beständig, schmutzabweisend und verhindert eine Ablagerung von Bakterien und Schimmelpilzen.
Messing verchromt Der Grundkörper des Produktes besteht aus Messing und wird durch die Verchromung optisch veredelt und vor Korrosion geschützt.	Take-Off-Funktion WC-Sitze mit Take-Off-Funktion können mühelos, also ohne jegliches Werkzeug, vom WC abgenommen werden. Dies erleichtert die gründliche Reinigung von WC und WC-Sitz.
Mineralguss Verbundmaterial aus natürlichen Mineralien (Kalziumkarbonat und Aluminiumtrihydrat) mit optimaler Widerstandsfähigkeit. Es enthält keine Schadstoffe und ist UV-beständig. Mineralguss ermöglicht eine große Designvielfalt mit klaren Linien.	Waschtischarmatur und Ablaufgarnitur mit Klicker-Schaftventil Wenn Sie ein Armatur-System ohne Zugstange bevorzugen, müssen Sie auch die passende Ablaufgarnitur verwenden. Das Klicker-System von evenes ermöglicht ein komfortables Abfließen oder Befüllen des Waschbeckens durch einfaches Drücken des Stopfens.
Möbelfronten und Korpus Holzträgerplatte, beschichtet mit einem 18 mm starken Melamin-Dekor. Ausnahme Badmöbel Ela, hier ist die Holzträgerplatte mit 19 mm Stärke Melamin-Dekor oder Furnier beschichtet.	Waschtischarmatur und Ablaufgarnitur mit Zugstange Die meistens auf der Rückseite des Wasserhahns angebrachte Zugstange steuert das Ablaufventil des Waschbeckens an. Durch Anziehen oder Drücken der Zugstange öffnet bzw. schließt sich der Ablaufstopfen. Eine Klicker-Ablaufgarnitur kann nicht mit einer Zugstangenarmatur verwendet werden.
Reversibel Beidseitig montierbar (Montagerichtung nicht vorgegeben).	Wassersparset Dichtungen mit einer reduzierten Durchflussöffnung, welche bei Bedarf verwendet werden können, um die Wassermenge zu drosseln.
Sanitär-Acryl Das stabile, hochbelastbare Material ist leicht, schlagfest und splittert nicht ab. Die glatte, porenfreie und warme Oberfläche wirkt zudem sehr hautsympathisch und ist pflegeleicht.	WC-Sitz abnehmbar Diese WC-Sitze können durch Lösen einer Schraube, mithilfe eines Sechskant-Schraubendrehers, einfach vom WC abgenommen werden.



VERTRAUEN SIE DEN PROFIS

– HIER SIND SIE VON ANFANG
AN GUT AUFGEHOBEN

Dieser Badkatalog bietet Ihnen ein umfassendes Sortiment sowie zahlreiche Inspirationen und praktische Ideen für Ihre ganz persönliche Badgestaltung.

Damit Ihr Projekt von Anfang an in guten Händen ist, sind alle Artikel ausschließlich über das Fachhandwerk erhältlich. So haben Sie eine Ansprechperson vor Ort, die auf Ihre Wünsche hinsichtlich Zeitplan und Budget eingehen kann und Sie umfassend und kompetent zu Ihrer Badgestaltung berät.

Die Profis vom Fachhandwerk nehmen Aufmaß, prüfen die Machbarkeit und wissen, welche weiteren Materialien für die Installation notwendig sind.

Also ein Rundum-Service für Sie – von der Beratung bis zur Realisierung.



WICHTIGE HINWEISE

Speditionsartikel

Artikel aus diesem Katalog werden zum Großteil per Spedition versendet. Die Lieferzeit beträgt bis zu Ihrem Fachhandwerker:
- innerhalb Deutschlands: bis zu 5 Werktagen für Lagerware
- und bei angrenzenden Staaten: 5 Werktagen ab Versandtag

Staplerware

Zur Warenannahme kann ein Stapler notwendig sein. Dadurch können möglicherweise Mehrkosten entstehen. Damit die Anlieferung problemlos funktioniert, wird man sich vorab mit Ihrem Fachhandwerker in Verbindung setzen.

Zusätzliche Frachtkosten

Für Wannen, Träger, Dampfduschen, Duschkabinen, Duschrückwände, Komplettduschen, Nischentüren und Trennwände können zusätzliche Frachtkosten anfallen. Bitte erfragen Sie diese bei Ihrem Fachhandwerker.

Symbole

Die Erklärung der entsprechenden Symbole finden Sie im Online-Shop auf der jeweiligen Artikel-Seite.

Bitte beachten Sie: Alle Preise sind in Euro zzgl. der zurzeit gültigen gesetzlichen Mehrwertsteuer.

Dekorationen sind nicht im Lieferumfang enthalten. Alle Abbildungen, Beschreibungen und technische Daten sind unverbindlich und dienen nur zur Veranschaulichung. Für deren Richtigkeit übernehmen wir keine Gewähr. Änderungen vorbehalten. Unsere AGB, Liefer- und Versandbedingungen sowie die Hinweise zum Rückgaberecht finden Sie unter www.weinmann-schanz.de/service



evenes

evenes GmbH | Rote Länder 4 | 72336 Balingen
Tel. +49 74 33.39 17 200 | Fax +49 74 33.39 17 201 | info@evenes.de | www.evenes.de

Vertrieb durch:

WS Weinmann & Schanz GmbH | Rote Länder 4 | 72336 Balingen
Deutschland: Tel. 0 74 33.98 92 12 | Fax 0 74 33.98 92 92
Sonstige Länder: Tel. + 49 74 33.98 92 10 | Fax + 49 74 33.98 92 92 oder .98 92 30
verkauf@weinmann-schanz.de | www.weinmann-schanz.de

Impressum: WS Weinmann & Schanz GmbH | Rote Länder 4
Balingen | Eintragung in das Handelsregister HRB 410349
Geschäftsstand und Erfüllungsort: 72336 Balingen
Registrierungsgericht: Amtsgericht Stuttgart | Geschäftsführer: Egon Schanz, Nicole Schanz

Bilder: Eigenproduktion, Shutterstock, Hersteller

IHR FACHHANDWERKER:

